

# 宁波市奉化区不动产登记查询证明

编号: \_\_\_\_\_

申请人:

, 你(单位)提出不动产登记资料查询申请。经查询,所提供的家庭成员情况表如下:

序号	与申请人关系	被查询人	证件类型	证件号码

房产登记结果如下:

序号	权利人	权证号	证书状态	坐落	用途	面积	登记时间	抵押查封登记情况
1	[REDACTED]	01-107576	现状	奉化市龙津尚都二期地下车位341号	车位	14.52m <sup>2</sup>	2011-05-25	房产:有查封,无抵押,宗地:有查封,无抵押
2	[REDACTED]	01-103818	现状	奉化市岳林街道龙津尚都17幢404室	住宅	126.61m <sup>2</sup>	2010-11-16	房产:有查封,有抵押
3	[REDACTED]	01-103818	现状	奉化市岳林街道龙津尚都17幢404室	住宅	126.78m <sup>2</sup>	2010-11-16	房产:有查封,有抵押,宗地:有查封,无抵押

查档用途: 信息查询.

此证明仅供参考,有效期为一个月。



### 房屋分层分户平面图

产权人			区号	01	分区号	323	
丘号	01	幢号	-7	幢编号	176852	房号	车位341
房间编号	277098	总层数	1	所在层	-1	结构	钢混
套内面积	14.5200	公摊面积	0.0000		建筑面积	14.52	
座落	奉化市后林街道龙潭尚湖二期地下车位				用途	车位	

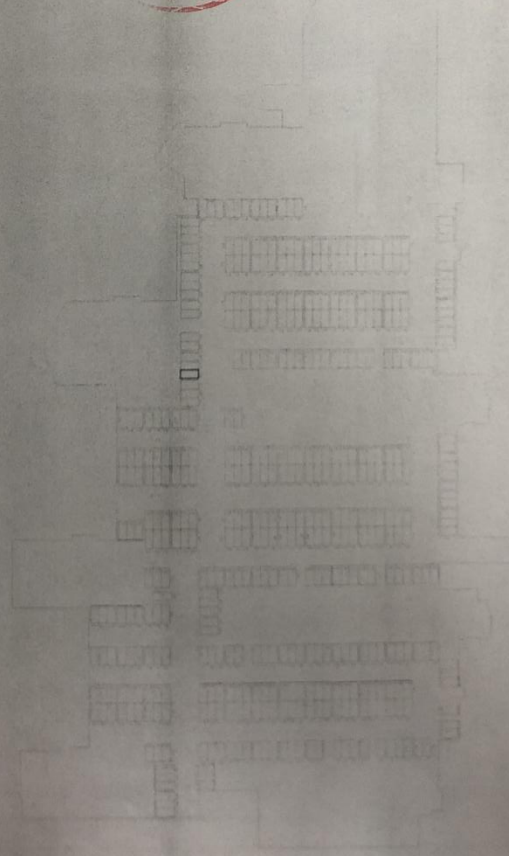

测绘员 成峰      复核员      比例尺 1:1650      日期 11-5-24 14:49:34

# 房产分丘图

座落：奉化市岳林街道龙津尚都二期地下车位341

房产区号：01

房产分区号：323

丘号：01

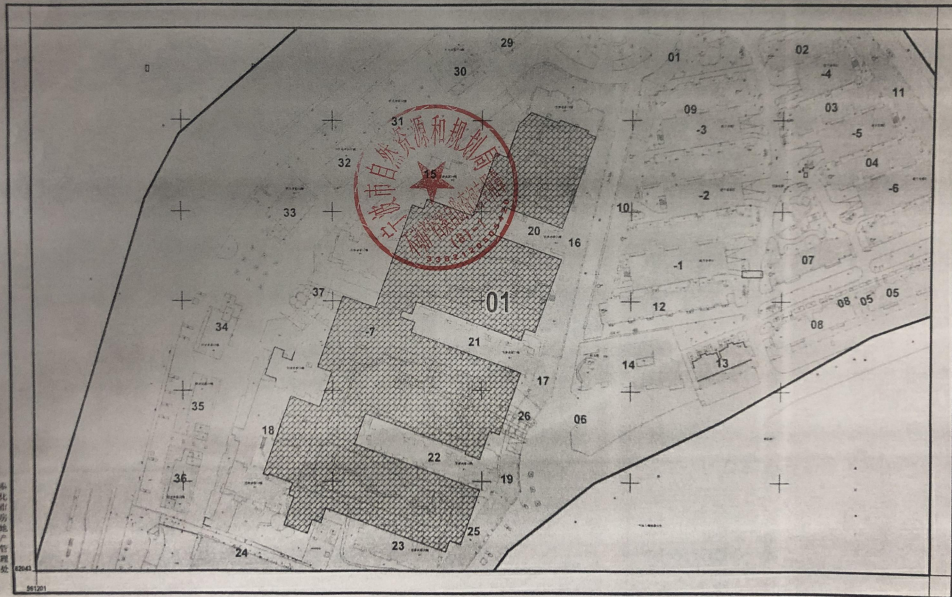

配图员：成卿

1:2500

日期：2011-5-24

# 房产分丘图

座落：奉化市岳林街道龙津尚都17幢404室

房产区号：01

房产分区号：323

丘号：01

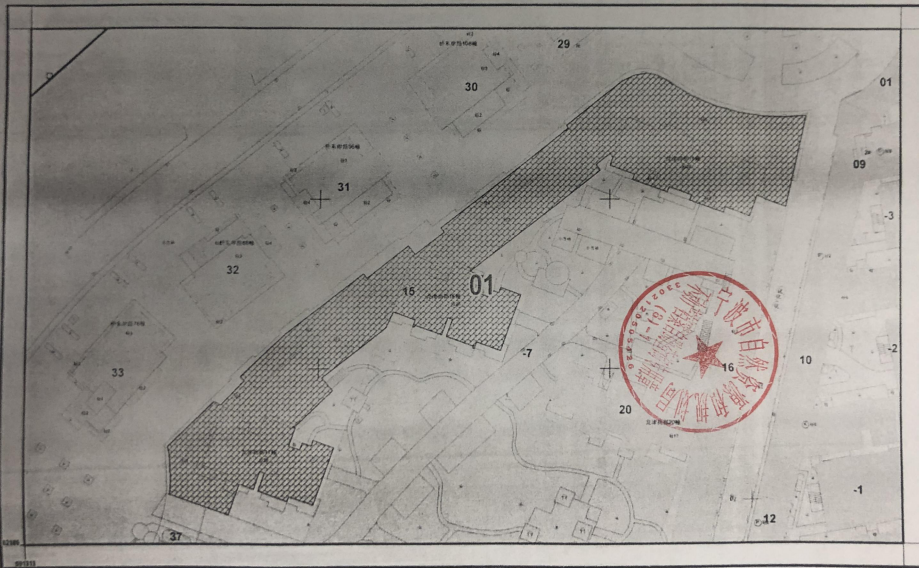

配图员：成卿

1:1200

日期：2010-11-12

### 房屋分层分户平面图

产权人			区号	01	分区号	323	
丘号	01	幢号	15	幢编号	176836	房号	17-404
房间编号	274156	总层数	28	所在层	4	结构	钢混
套内面积	105.2880	公摊面积	21.3255	建筑面积	126.61		
座落	奉化市岳林街道龙津尚都17幢				用途	住宅	

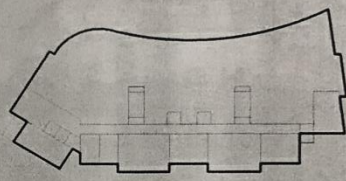

15幢4层

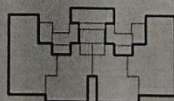

16幢4层

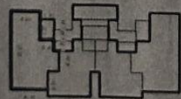

17幢4层

测绘员	成卿	复核员	比例尺	1:1000	2010-11-12 上午 09:37:
-----	----	-----	-----	--------	----------------------

# 房屋分层分户平面图

产权人				区号	01	分区号	323
丘号	01	幢号	15	幢编号	176836	房号	17-404复
房间编号	274693	总层数	28	所在层	5	结构	钢混
套内面积	105.4238	公摊面积	21.3530		建筑面积	126.78	
座落	奉化市岳林街道龙津尚都19幢					用途	住宅

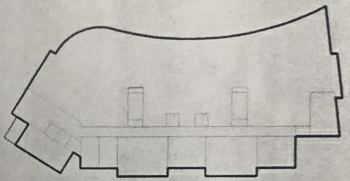

15幢5层

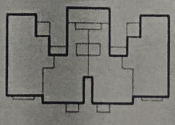

16幢5层

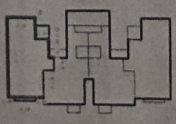

17幢5层

测绘员	成卿	复核员	比例尺	1:1000	2010-11-12 上午 09:37:2
-----	----	-----	-----	--------	-----------------------