



不动产登记信息查询结果 (详细)



登记机构:

(盖章)

现实数据 已被抵押

查询编号	PH202210270009		查询日期	2022/10/27 11:38:49			
查询申请人	平湖法院()						
不动产登记信息							
业务号	JXPHW202108250063		登记类型	转移含预告			
不动产权证书号	浙(2021)平湖市不动产权第0073868号		档案号				
登记时间	2021/9/23 10:58:21		权属状态	登记			
不动产坐落	平湖市曹桥街道新城悦府17幢104室						
权利人			证件种类	身份证			
证件号码			共有情况	单独所有			
不动产单元号	330482003004GB00016F00030004		土地使用权面积(m ²)	6.96			
土地使用权人			土地权利类型	国有建设用地使用权			
土地用途	城镇住宅用地		土地权利性质	出让			
土地使用期限	2087/9/5止						
房屋用途	成套住宅		房屋性质	商品房			
房屋结构	钢混		所在层/总层数	1/22			
建筑面积(m ²)	108.67	专有建筑面积(m ²)	81.80	分摊建筑面积(m ²)	26.87		
竣工时间	2019/10/25		异议情况	无			
抵押情况	已被抵押		查封情况	无			
权利其他状况	共用宗地面积:66916.00m ² 土地使用权面积:6.96m ² , 分摊土地面积:6.96m ² , 独用土地使用权面积:0.00m ²						
附记	序号	所在层/总层数	建筑面积	套内建筑面积	房屋结构	规划用途	
	1	1/22	108.67m ²	81.80m ²	钢混	成套住宅	
备注							
抵押情况							
抵押权人	不动产证明号	抵押方式	抵押范围	抵押顺位	抵押金额(元)	抵押期限	登记日期
中国银行股份有限公司平湖支行	浙(2021)平湖市不动产证明第0050436号	一般抵押			730000	2018-08-06起 2044-08-06止	2021-09-23 10:58:21

(共 4 份)

操作人	刘丽萍	复核人	刘丽萍
申请人签字		日期	2022-10-27 11:46:31
免责声明：1、本次查询范围系申请人申请。 2、若不动产权情况表与不动产登记簿记载不一致的，以不动产登记簿为准。			



不动产登记信息查询

房屋分户平面图

坐落	平湖市曹桥街道新城悦府17幢104室			幢号	17幢
设计用途	成套住宅	结构	钢混	套内建筑面积	81.80
建成年份	2019年	总层数	地上20层、地下2层	共有建筑面积	26.87
户号	104	所在层	1层	建筑面积	108.67

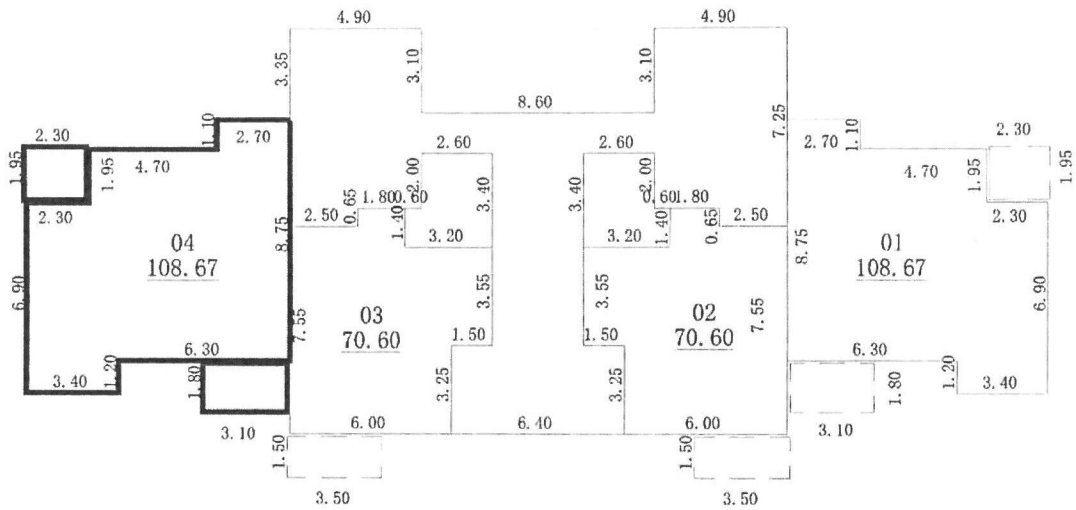

一层平面图