



## 房地产估价报告



估价项目名称：杭州市拱墅区田园牧歌风禾苑7幢1单元202  
室住宅房地产市场价值估价【(2022)浙0105  
执4975号】

估价委托人：杭州市拱墅区人民法院

房地产估价机构：浙江博南土地房地产评估规划有限公司

注册房地产估价师：苏利 注册号：3320210066

罗震 注册号：3320160017

估价报告出具日期：2022年12月09日

估价报告编号：浙博房估[2022]第1146号



## 致估价委托人函

杭州市拱墅区人民法院:

受贵方委托,我公司已组织专业估价人员对位于杭州市拱墅区田园牧歌风禾苑 7 幢 1 单元 202 室住宅房地产在现状利用条件下的市场价值进行了评估,估价目的是为人民法院确定财产处置参考价提供参考依据,价值时点为 2022 年 12 月 07 日。

估价对象位于田园牧歌风禾苑 7 幢 1 单元 202 室,权利人为何关泉,建筑面积为 132.24 平方米,土地使用权面积为 11.2 平方米,权利类型为房屋(构筑物)所有权/国有建设用地使用权,权利性质为存量房/出让,用途为住宅/城镇住宅用地。

根据国家有关法律法规和技术规范的要求,遵循独立、客观、公正、合法的估价原则,按照估价工作程序,运用比较法和收益法,在认真分析现有资料的基础上,经过周密准确的测算,并详细考虑了影响房地产价值的各项因素,确定估价对象在价值时点 2022 年 12 月 07 日的市场价值为:  
(币种:人民币)

**房地产单价: 35452 元/平方米;**

**房地产总价: 468.82 万元;**

**大写金额: 肆佰陆拾捌万捌仟贰佰圆整。**

特此函告!

**特别提示:**本估价结果受到本估价报告中估价假设和限制条件的限制,报告使用者在使用之前须对本估价报告全文加以认真阅读和理解。

浙江博南土地房地产评估规划有限公司

法定代表人:



二〇二二年十二月九日



## 目 录

|                       |    |
|-----------------------|----|
| 一、估价师声明.....          | 4  |
| 二、估价假设和限制条件.....      | 5  |
| (一) 估价的假设条件 .....     | 5  |
| (二) 估价报告使用限制 .....    | 6  |
| 三、房地产估价结果报告.....      | 8  |
| (一) 估价委托人 .....       | 8  |
| (二) 房地产估价机构 .....     | 8  |
| (三) 估价目的 .....        | 8  |
| (四) 估价对象描述 .....      | 8  |
| (五) 价值时点 .....        | 12 |
| (六) 价值类型 .....        | 12 |
| (七) 估价依据 .....        | 13 |
| (八) 估价原则 .....        | 13 |
| (九) 估价方法 .....        | 14 |
| (十) 估价结果 .....        | 14 |
| (十一) 注册房地产估价师 .....   | 15 |
| (十二) 实地查勘期 .....      | 16 |
| (十三) 估价作业日期 .....     | 16 |
| (十四) 估价报告应用的有效期 ..... | 16 |
| 四、附 件.....            | 17 |



## 一、估价师声明

### 我们郑重声明：

1、我们在本估价报告中对事实的说明是真实和准确的，没有虚假记载、误导性陈述和重大遗漏。

2、本估价报告中的分析、意见和结论是注册房地产估价师独立、客观、公正的专业分析、意见和结论，但受到本估价报告中已说明的估价假设和限制条件的限制。

3、我们与估价报告中的估价对象没有现实或潜在的利益，与估价委托人及估价利害关系人没有利害关系，也对估价对象、估价委托人及估价利害关系人没有偏见。



4、我们按照中华人民共和国国家标准《房地产估价规范》(GB/T50291-2015)和《房地产估价基本术语标准》(GB/T50899-2013)进行估价工作，撰写本估价报告。

5、注册房地产估价师苏利、罗震已于2022年12月07日对本次估价对象进行了实地查勘，估价人员对估价对象的查勘仅限于估价对象的外观和使用状况，估价人员不承担对估价对象建筑结构质量进行调查的责任，也不承担对其他被遮盖未暴露及难于接触到的部分进行查勘的责任。

6、没有人对本估价报告提供了重要专业帮助。

7、本估价报告由浙江博南土地房地产评估规划有限公司负责解释。

8、参加本次估价的注册房地产估价师：

| 姓名 | 注册号        | 签名   | 签名日期        |
|----|------------|--|-------------|
| 苏利 | 3320210066 |  | 2022年12月09日 |
| 罗震 | 3320160017 |  | 2022年12月09日 |



## 二、估价假设和限制条件

### （一）估价的假设条件

#### 1、一般假设

(1)估价对象权属信息系根据杭州市规划和自然资源局出具的《杭州市不动产登记信息查询记录》所载内容确定，在无理由怀疑其合法性、真实性、准确性和完整性的情况下，假定该资料合法、真实、准确、完整。

(2)注册房地产估价师已对房屋安全、环境污染等影响估价对象价值的重大因素给予了关注，在无理由怀疑估价对象存在安全隐患且无相应的专业机构进行鉴定、检测的情况下，假定估价对象能正常安全使用。

(3)估价对象在合法的前提下，按其现状用途使用能够产生最高最佳效益，并在未来得以持续。

(4)任何有关估价对象的运作方式、程序均符合国家、地方的有关法律、法规、文件、政策等。特别是符合国土、建设、规划、房地产主管部门所颁布的有关法律、法规、文件、政策等。

(5)估价对象与其他生产要素相结合，能满足其剩余使用年限内的正常使用要求，并得到有效使用。

(6)估价对象在价值时点的房地产市场为公开、平等、自愿的交易市场，即能满足以下条件：①交易双方自愿地进行交易；②交易双方处于利己动机进行交易；③交易双方精明、谨慎行事，并了解交易对象、知晓市场行情；④交易双方有较充裕的时间进行交易；⑤不存在买者因特殊兴趣而给予附加出价；⑥房地产交易符合国家法律规定；⑦期间房地产市场基本保持稳定。

(7)估价对象应享有公共部位的通行权及水电等共用设施的使用权。

#### 2、未定事项假设

无未定事项假设。

#### 3、背离事实假设



根据杭州市规划和自然资源局出具的《杭州市不动产登记信息查询记录》(编号：2022-DJZX019-015038)显示，估价对象抵押、查封状况详见下表 2-1。

表 2-1 抵押及查封状况一览表

|      |      |                                     |                    |  |
|------|------|-------------------------------------|--------------------|--|
| 抵押状况 | 抵押权人 | 杭州银行股份有限公司留下支行                      | 登记证明号              | 浙(2022)杭州市不动<br>产证明第 0146446 号         |
|      | 抵押方式 | 最高额抵押                               | 债权数额               | 445 万元                                 |
|      | 登记日期 | 2022 年 07 月 26 日                    | 债务履行期限<br>(债务确定期间) | 2022 年 07 月 26 日起<br>2032 年 06 月 07 日止 |
|      | 附记   | 存在禁止或限制转让抵押不动产的约定担保范围依据抵押合同约定       |                    |  |
| 查封状况 | 查封文号 | (2022)浙 0108 执保 703 号               |                    |  |
|      | 查封机关 | 杭州市滨江区人民法院                          |                    |  |
|      | 查封期限 | 2022 年 08 月 18 日起 2025 年 08 月 17 日止 |                    |  |
| 查封状况 | 查封文号 | (2022)浙 0105 执 4975 号               |                    |  |
|      | 查封机关 | 杭州市拱墅区人民法院                          |                    |  |
|      | 查封期限 | 2022 年 11 月 01 日起 2025 年 10 月 31 日止 |                    |  |

根据本次估价目的，本次估价未考虑上述抵押权、法院查封限制对估价结果产生的影响，提请报告使用者注意。

#### 4、不相一致假设

无不相一致假设。

#### 5、依据不足假设

无依据不足假设。

### (二) 估价报告使用限制

1、本估价报告估价结果是在满足上述全部假设条件下的房地产价值，如上述假设条件发生变化，则需重新进行评估。

2、本估价报告估价结果未考虑国家宏观经济政策发生重大变化以及遇有自然力和其他不可抗力对估价结论的影响。

3、本次估价结果包括与房产不可分割的满足其使用功能的水、电以及



配套的所有相关辅助设施（含房屋内部固定装修价值）。交易双方依照法律或行政法规的规定各自缴纳相应的税（费），具体有关房地产交易税费数额请自行向当地的财税、房管、国土等相关部门了解，提请报告使用者注意。

4、房地产交易需要买卖双方了解足够的市场信息，拥有足够的谈判时间，经过谨慎的考虑和对房地产市场进行合理预期，并具体考虑买卖双方的偏好等条件下方能实现。房地产市场的波动及快速变现等特殊交易因素可能导致房地产价值有较大幅度的变化。本估价报告估价结果为房地产市场价值，未考虑快速变现等处分方式带来的影响。

5、本估价报告估价结果专为此次估价目的所作，按照既定目的提供给估价委托人使用，若改变估价目的及使用条件，本估价报告估价结果无效，需向本公司咨询后作必要调整甚至重新估价。凡因估价委托人使用估价报告不当而引起的后果，本公司和估价人员不承担相应责任。

6、未经估价机构书面同意，本估价报告的全部或部分及任何参考资料均不允许在任何公开发表的文件、通告或声明中引用，亦不得以其他方式公开发表。

7、估价对象房屋建筑面积等数据系根据杭州市规划和自然资源局出具的《杭州市不动产登记信息查询记录》所登记的内容确定，若以上基础数据有变化，估价结果需做相应调整。

8、本估价报告有效期自出具估价报告日起壹年内有效，即有效期自 2022 年 12 月 09 日起至 2023 年 12 月 08 日止。若报告使用期限内，房地产市场或估价对象状况发生重大变化，估价结果需做相应调整或委托估价机构重新估价。

9、根据估价人员向估价对象所在物业公司询问，估价对象尚有物业费 5236.68 元（2022 年 01 月 01 日至 2022 年 12 月 31 日）未缴纳。本次估价未考虑上述物业费对估价结果的影响，也未考虑估价对象可能存在的水费、电费、燃气费、电信通讯费、宽带费以及其他等因物业使用而产生拖欠费用，提请报告使用方注意。



### 三、房地产估价结果报告

#### (一) 估价委托人

委托方：杭州市拱墅区人民法院  
单位地址：杭州市拱墅区杨六堡路 11 号  
联系人：陈丽  
联系电话：0571-88166838

#### (二) 房地产估价机构

机构名称：浙江博南土地房地产评估规划有限公司  
住 所：杭州市天目山路 97 号第八层 01 室  
统一社会信用代码：91330000751925514Q  
备案等级：一级  
有效期限：2021 年 06 月 25 日至 2024 年 06 月 24 日  
证书编号：浙建房估证字[2006]029 号  
法定代表人：宋成  
联系电话：0571-56882821

#### (三) 估价目的

为人民法院确定财产处置参考价提供参考依据。

#### (四) 估价对象描述

##### 1、估价对象范围

本次估价对象范围为位于杭州市拱墅区田园牧歌风禾苑 7 幢 1 单元 202 室，建筑面积为 132.24 平方米，土地使用权面积 11.2 平方米，权利类型为房屋（构筑物）所有权/国有建设用地使用权，权利性质为存量房/出让，用途为住宅/城镇住宅用地。本次估价结果包括房屋所有权、土地使用权及与房产不可分割的满足其使用功能的水、电以及配套的所有相关





辅助设施(含房屋内部固定装修价值)。

## 2、估价对象权益状况描述

### (1)不动产权益状况

根据杭州市规划和自然资源局出具的《杭州市不动产登记信息查询记录》(编号:2022-DJZX019-015038)显示,估价对象不动产登记信息详见下表3-1。

表3-1 不动产登记信息表

|           |                  |                              |        |                                  |             |          |                     |
|-----------|------------------|------------------------------|--------|----------------------------------|-------------|----------|---------------------|
| 不动产坐落     | 田园牧歌风禾苑7幢1单元202室 |                              |        |                                  |             |          |                     |
| 用途        | 住宅/城镇住宅用地        | 建筑面积(m <sup>2</sup> )        | 132.24 | 土地使<br>用权面<br>积(m <sup>2</sup> ) | 11.2        | 使用期<br>限 | 至2080年08月19日        |
| 限制信息      | 不动产:有查封,有抵押      |                              |        |                                  |             | 宗地号      | 330105007004GB00299 |
| 不动产状<br>况 | 权利人              | 何关泉                          |        |                                  |             |          |                     |
|           | 权证号<br>(证明号)     | 浙(2021)杭州市不动产权第0294975号      |        |                                  |             |          |                     |
|           | 权利类型             | 房屋(构筑物)所有<br>权/国有建设用地使<br>用权 | 权利性质   |                                  | 存量房/出让      |          |                     |
|           | 共有情况             | 单独所有                         | 登记日期   |                                  | 2021年12月15日 |          |                     |
|           | 权利状态             | 现状                           |        |                                  |             |          |                     |
|           | 附记               | 本宗地内未作分摊的土地使用权属全体业主共用。       |        |                                  |             |          |                     |

估价对象权属证明材料如下:



## 杭州市不动产登记信息查询记录

编号: 2022-DJZX019-015038

依 杭州市拱墅区人民法院 申请查询坐落于 田园牧歌风禾苑7幢1单元202室 的不动产登记信息, 经查询杭州市不动产登记信息管理系统, 结果如下:

|       |                  |                             |        |                               |             |      |                     |
|-------|------------------|-----------------------------|--------|-------------------------------|-------------|------|---------------------|
| 不动产坐落 | 田园牧歌风禾苑7幢1单元202室 |                             |        |                               |             |      |                     |
| 用途    | 城镇住宅用地<br>住宅     | 建筑面积<br>(m <sup>2</sup> )   | 132.24 | 土地使用权<br>面积 (m <sup>2</sup> ) | 11.2        | 使用期限 | 一至2080年08月19日       |
| 限制信息  | 不动产:有查封,有抵押      |                             |        |                               |             | 宗地号  | 330105007004GB00299 |
| 不动产状况 | 权利人              | 何关泉                         |        |                               |             |      |                     |
|       | 权证号<br>(证明号)     | 浙(2021)杭州市不动产权第0294975号     |        |                               |             |      |                     |
|       | 权利类型             | 国有建设用地使用权<br>房屋(构筑物)所有<br>权 | 权利性质   |                               | 出让 存量房      |      |                     |
|       | 共有情况             | 单独所有                        | 登记日期   |                               | 2021年12月15日 |      |                     |
|       | 权利状态             | 现状                          |        |                               |             |      |                     |
|       | 附记               | 本宗地内未作分摊的土地使用权属全体业主共用       |        |                               |             |      |                     |

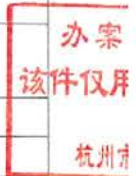

### (2)他项权利状况

根据杭州市规划和自然资源局出具的《杭州市不动产登记信息查询记录》(编号: 2022-DJZX019-015038)显示, 估价对象抵押、查封状况详见下表 3-2。

表 3-2 抵押及查封状况一览表

|      |      |                                     |                    |  |
|------|------|-------------------------------------|--------------------|--|
| 抵押状况 | 抵押权人 | 杭州银行股份有限公司<br>留下支行                  | 登记证明号              | 浙(2022)杭州市不动<br>产证明第 0146446 号         |
|      | 抵押方式 | 最高额抵押                               | 债权数额               | 445 万元                                 |
|      | 登记日期 | 2022 年 07 月 26 日                    | 债务履行期限<br>(债务确定期间) | 2022 年 07 月 26 日起<br>2032 年 06 月 07 日止 |
|      | 附记   | 存在禁止或限制转让抵押不动产的约定担保范围依据抵押合同约定       |                    |  |
| 查封状况 | 查封文号 | (2022)浙 0108 执保 703 号               |                    |  |
|      | 查封机关 | 杭州市滨江区人民法院                          |                    |  |
|      | 查封期限 | 2022 年 08 月 18 日起 2025 年 08 月 17 日止 |                    |  |
| 查封状况 | 查封文号 | (2022)浙 0105 执 4975 号               |                    |  |
|      | 查封机关 | 杭州市拱墅区人民法院                          |                    |  |
|      | 查封期限 | 2022 年 11 月 01 日起 2025 年 10 月 31 日止 |                    |  |



### 3、估价对象实物状况描述

#### (1)土地实物状况

估价对象土地使用权面积为 11.2 平方米。估价对象所在宗地东至成功时代大厦、邻近龙山路，南至建工路，西至建工路，北至半山东路。所在宗地土地形状呈较规则多边形，对土地利用无不良影响，地势平坦，地质条件较好，区域基础设施配套完善。

#### (2)建筑实物状况

根据委托方提供的相关资料及估价人员的实地查勘情况，估价对象建筑结构为钢筋混凝土结构，建成年份为 2013 年，设计用途为住宅，房屋总层数为 17 层（含地下 2 层），所在单元为 1 梯 1 户。估价对象所在层数为第 2 层，南北通透，中间套，建筑面积为 132.24 平方米，现处于空置状态，户型为二室二厅一厨二卫二阳台，厅内墙乳胶漆粉刷，天棚为石膏板吊顶及乳胶漆粉刷，地板地面；卧室（一房朝南、一房朝北）内墙乳胶漆粉刷，天棚为石膏板吊顶及乳胶漆粉刷，地板地面，安装有衣柜；厨房内墙贴砖，扣板吊顶，地砖地面，安装有橱柜等；卫生间内墙贴砖，扣板吊顶，地砖地面，安装有坐便器等；阳台内墙贴砖及乳胶漆粉刷，地砖地面，安装有储物柜等；房屋进户为防盗门，铝合金窗。目前估价对象建筑物地基无不均匀沉降，房屋承重结构构件和围护墙良好，楼面和地面平整，门窗开启较灵活，墙面平整，顶棚状况较好，设备、管道较通畅，水、电照明齐全，阳台移门玻璃局部有破损，房屋完损等级为完好房。

房地产平面图如下：

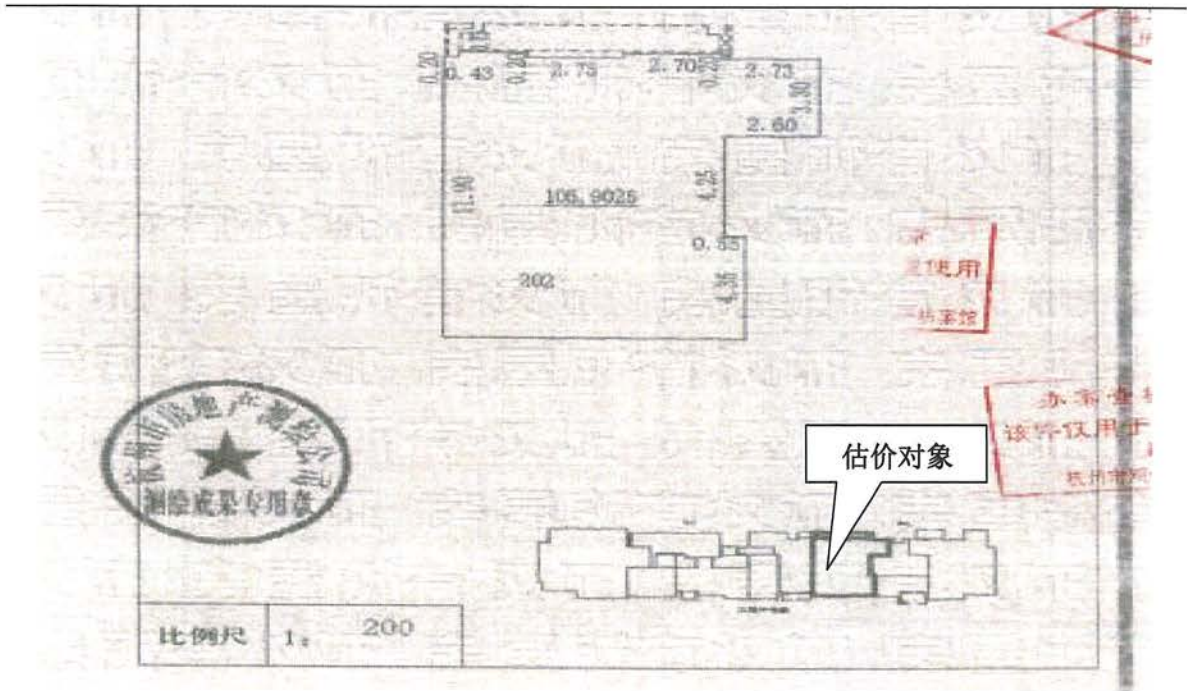

#### 4、估价对象区位状况描述

估价对象坐落于杭州市拱墅区田园牧歌风禾苑7幢1单元202室，为田园牧歌风禾苑小区内的一套住宅房地产。田园牧歌风禾苑小区附近有首开望宸、首开天青里、金隅田员外、依锦苑等，周边有时大沃德中心、杭州市半山幼儿园、浙江省教育科学研究院附属小学田园校区、游龙港公园、龙山公园、虎山公园、超市、银行等公共配套设施齐全。

估价对象附近有施家塘站，有131、146等多路公交车在该站停靠，距地铁3号线华丰路站约1.8公里，交通便捷度较高。

#### (五) 价值时点

2022年12月07日（实地查勘日）。

#### (六) 价值类型

本报告书提供的房地产价值是满足上述假设限制条件下于价值时点2022年12月07日的市场价值。

市场价值，是估价对象经适当营销后，由熟悉情况、谨慎行事且不受强迫的交易双方，以公平交易方式在价值时点自愿进行交易的金额。



## (七) 估价依据

### 1、有关政策法规和文件

- (1) 《中华人民共和国民法典》(2021 年 1 月 1 日起施行);
- (2) 《中华人民共和国土地管理法》(2020 年 1 月 1 日起施行);
- (3) 《中华人民共和国城市房地产管理法》(2020 年 1 月 1 日起施行);
- (4) 《中华人民共和国资产评估法》(2016 年 12 月 1 日起施行);
- (5) 《中华人民共和国城镇国有土地使用权出让和转让暂行条例》(国务院令 55 号);
- (6) 《司法鉴定程序通则》(司法部令 132 号);
- (7) 《最高人民法院关于人民法院确定财产处置参考价若干问题的规定》(法释〔2018〕15 号);
- (8) 《浙江省人民法院实施〈人民法院对外委托司法鉴定管理规定〉细则》(浙高法〔2010〕299 号);
- (9) 国家、浙江省及杭州市等各级政府及有关部门颁布的关于房地产管理的法规、条例、文件、通知等。

### 2、技术标准

- (1) 《房地产估价规范》(GB/T50291-2015);
- (2) 《房地产估价基本术语标准》(GB/T50899-2013);
- (3) 《涉执房地产处置司法评估指导意见(试行)》(中房学〔2021〕37 号)。

### 3、估价委托人提供的资料

- (1) 《杭州市拱墅区人民法院委托书》【(2022)浙 0105 执 4975 号】。

### 4、估价人员查询的资料

- (1) 《杭州市不动产登记信息查询记录》(编号:2022-DJZX019-015038)。

### 5、受托方掌握的有关资料以及估价人员实地查勘所获取的资料。

## (八) 估价原则

我们在本次估价时遵循了以下原则:



### 1、独立、客观、公正原则

要求站在中立的立场上,实事求是、公平正直地评估出对各方估价利害关系人均是公平合理的价值或价格的原则。

### 2、合法原则

要求估价结果是在依法判定的估价对象状况下的价值或价格的原则。

### 3、最高最佳利用原则

要求估价结果是在估价对象最高最佳利用状况下的价值或价格的原则。最高最佳利用:房地产在法律上允许、技术上可能、财务上可行并使价值最大的合理、可能的利用,包括最佳的用途、规模、档次等。

### 4、替代原则

要求估价结果与估价对象的类似房地产在同等条件下的价值或价格偏差在合理范围内的原则。

### 5、价值时点原则

要求估价结果是在根据估价目的确定的某一特定时间的价值或价格的原则。

## (九) 估价方法

估价人员通过实地查勘,在综合分析所掌握资料的基础上,根据估价对象的特点和估价目的,遵循估价规范和相关法规,结合估价经验,经过反复研究推敲,确定估价的技术路线。由于估价对象用途为住宅,杭州市类似房地产交易市场活跃,该区域类似房地产的交易案例较多,可采用比较法,同时该区域类似房地产租金等数据可调查取得,可采用收益法;因此本次估价采用比较法和收益法来求取估价对象的房地产价值。

比较法:选取一定数量的可比实例,将它们与估价对象进行比较,根据其间的差异对可比实例成交价格进行处理后得到估价对象价值或价格的方法。

$$\text{计算公式: } P = (\sum_{i=1}^n X_i a_i b_i c_i) / n$$

其中: P—估价对象房地产价格



n--选取的可比实例个数

$X_i$ --第 i 个可比实例的价格

$a_i$ 、 $b_i$ 、 $c_i$ --第 i 个可供比较实例的交易情况、市场状况、房地产状况的修正系数。

收益法: 预测估价对象的未来收益, 利用报酬率将未来收益转换为价值得到估价对象价值或价格的方法。

$$V = \sum_{i=1}^n \frac{A_i}{(1+R)^i}$$

其中: V--表示估价对象在价值时点的收益价格, 即现值

$A_i$ --表示未来第 i 年的净收益

R--表示报酬率

n--表示房地产的收益年限

### (十) 估价结果

估价人员根据估价目的, 遵循估价原则, 按照评估工作程序, 运用比较法和收益法, 在认真分析现有资料的基础上, 经过周密准确的测算, 并详细考虑了影响房地产价格的各项因素, 确定估价对象在价值时点 2022 年 12 月 07 日的估价结果为: (币种: 人民币)

房地产单价: 35452 元/平方米;

房地产总价: 468.82 万元;

大写金额: 肆佰陆拾捌万捌仟贰佰圆整。

### (十一) 注册房地产估价师

| 姓名 | 注册号        | 签名   | 签名日期             |
|----|------------|--|------------------|
| 苏利 | 3320210066 |  | 2022 年 12 月 09 日 |
| 罗震 | 3320160017 |   | 2022 年 12 月 09 日 |





**(十二) 实地查勘期**

2022 年 12 月 07 日。

**(十三) 估价作业日期**

2022 年 12 月 05 日至 2022 年 12 月 09 日。

**(十四) 估价报告应用的有效期**

自出具评估报告日起壹年,即 2022 年 12 月 09 日至 2023 年 12 月 08 日有效。





## 四、附 件

附件一：估价对象实地查勘照片；

附件二：估价对象位置示意图；

附件三：《杭州市拱墅区人民法院委托书》复印件；

附件四：《杭州市不动产登记信息查询记录》复印件；

附件五：估价机构企业法人营业执照复印件；

附件六：估价机构备案证书复印件；

附件七：估价人员执业资格证书复印件。



## 估价对象实地查勘照片



估价对象所在建筑物



估价对象所在建筑物



单元门



入户门及门牌号



内部状况-1



内部状况-2



内部状况-3

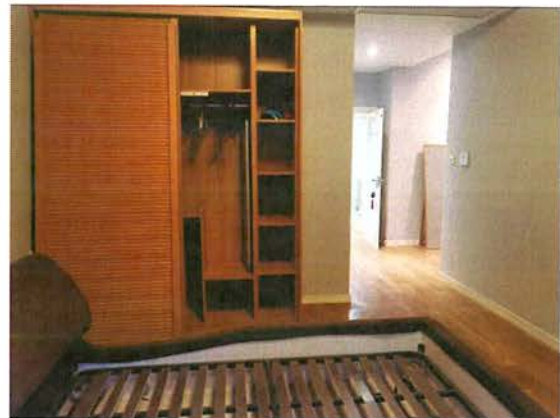

内部状况-4



内部状况-5



内部状况-6



楼道状况



小区内部状况



# 杭州市拱墅区人民法院

## 委托书

(2022)浙0105执4975号

浙江博南土地房地产评估规划有限公司：

我院在执行杭州银行股份有限公司留下支行与何关泉申请实现担保物权一案中，需确定下列财产的处置参考价。依照《最高人民法院关于人民法院确定财产处置参考价若干问题的规定》第二条、第十四条、第十七条、第十九条规定，委托你机构对财产进行评估，请你机构在收到本委托书之日起三十日内出具评估报告。评估报告应当载明评估财产的基本情况、评估方法、评估标准、评估结果以及有效期等内容。不能在期限内完成评估的，应当在期限届满五日前申请延长期限，延期次数不超过两次，每次不超过十五日。

需评估的财产如下：

田园牧歌风禾苑7幢1单元202室。



# 杭州市不动产登记信息查询记录

编号: 2022-DJZX019-015038

依 杭州市拱墅区人民法院 申请查询坐落于 田园牧歌风禾苑7幢1单元202室 的不动产登记信息, 经查询杭州市不动产登记信息管理系统, 结果如下:

杭州市  
查档

|       |                  |                               |                 |                           |                          |      |                     |
|-------|------------------|-------------------------------|-----------------|---------------------------|--------------------------|------|---------------------|
| 不动产坐落 | 田园牧歌风禾苑7幢1单元202室 |                               |                 |                           |                          |      |                     |
| 用途    | 城镇住宅用地/住宅        | 建筑面积 (m <sup>2</sup> )        | 132.24          | 土地使用权面积 (m <sup>2</sup> ) | 11.2                     | 使用期限 | --至2080年08月19日      |
| 限制信息  | 不动产:有查封,有抵押      |                               |                 |                           |                          | 宗地号  | 330105007004GB00299 |
| 不动产状况 | 权利人              | 何关泉                           |                 |                           |                          |      |                     |
|       | 权证号 (证明号)        | 浙(2021)杭州市不动产权第0294975号       |                 |                           |                          |      |                     |
|       | 权利类型             | 国有建设用地使用权/房屋(构筑物)所有权          | 权利性质            |                           | 出让/存量房                   |      |                     |
|       | 共有情况             | 单独所有                          | 登记日期            |                           | 2021年12月15日              |      |                     |
|       | 权利状态             | 现状                            |                 |                           |                          |      |                     |
|       | 附记               | 本宗地内未作分摊的土地使用权属全体业主共用。        |                 |                           |                          |      |                     |
| 抵押状况  | 抵押权人             | 杭州银行股份有限公司留下支行                | 登记证明号           |                           | 浙(2022)杭州市不动产证明第0146446号 |      |                     |
|       | 抵押方式             | 最高额抵押                         | 债权数额            |                           | 445万元                    |      |                     |
|       | 登记日期             | 2022年07月26日                   | 债务履行期限 (债权确定期间) |                           | 2022年07月26日起2032年06月07日止 |      |                     |
|       | 附记               | 存在禁止或限制转让抵押不动产的约定担保范围依据抵押合同约定 |                 |                           |                          |      |                     |
| 查封状况  | 查封文号             | (2022)浙0108执保703号             |                 |                           |                          |      |                     |
|       | 查封期限             | 2022年08月18日起2025年08月17日止      |                 |                           |                          |      |                     |
|       | 查封机关             | 杭州市滨江区人民法院                    |                 |                           |                          |      |                     |
| 查封状况  | 查封文号             | (2022)浙0105执4975号             |                 |                           |                          |      |                     |
|       | 查封期限             | 2022年11月01日起2025年10月31日止      |                 |                           |                          |      |                     |
| 查封机关  | 杭州市拱墅区人民法院       |                               |                 |                           |                          |      |                     |
| 居住权状况 | 无                |                               |                 |                           |                          |      |                     |
| 异议状况  | 无                |                               |                 |                           |                          |      |                     |

办案  
该件仅月  
杭州

**办案查档专用章**  
该件仅用于案件办理使用  
(1)  
该记录依申请用于法院委托评估。  
杭州市规划和自然资源局档案室

杭州市规划和自然资源局  
2022年12月06日 10:35:46  
**查档专用章**  
(1)

说明：

- 1、本查询记录范围为办理过登记的不动产登记信息（不含预售合同备案信息），涵盖杭州市上城区、拱墅区、西湖区、钱塘区、滨江区、萧山区、余杭区、临平区、富阳区、临安区和淳安县、桐庐县、建德市。
- 2、申请人请当场核实以上身份信息和结果信息，如信息有误请及时告知工作人员，如隐瞒不报或提供虚假信息的，需自行承担法律责任。
- 3、申请人对以上查询中涉及国家秘密、个人隐私和商业秘密的信息负有保密义务，不得泄露给他人，也不得不正当使用。

档专用章  
案件办理使用  
(1)  
自然资源和档案馆



# 010 房地产平面图

图幅号: 1-416-09

房屋座落 杭州市拱墅区田园牧歌风禾苑7幢1单元202室

|      |        |                |      |                 |                |      |       |                |
|------|--------|----------------|------|-----------------|----------------|------|-------|----------------|
| 建筑面积 | 132.24 | m <sup>2</sup> | 套内面积 | 110.11          | m <sup>2</sup> | 分摊面积 | 22.13 | m <sup>2</sup> |
| 所在层次 | 2      |                | 地上层数 | 15              |                | 地下层数 | 2     |                |
| 建筑结构 | 钢筋混凝土  |                | 地号   | 1-416-09-204-09 |                |      |       |                |

复制件专用章  
市规划和自然资源档案馆

(1)

档案  
杭州市

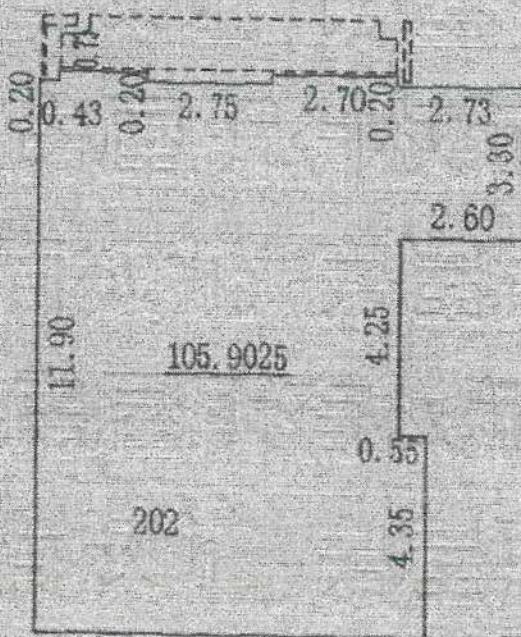

章  
使用  
档案馆

办案查档  
该件仅用于案  
(1)  
杭州市规划和

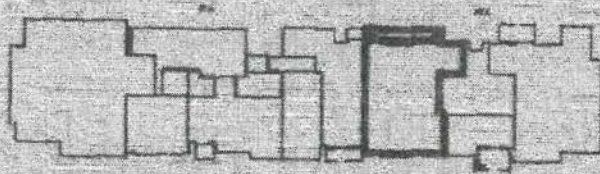

比例尺 1: 200



014

# 田园牧歌公寓风禾苑宗地图

83-92.0-C

办案查档专用章

该件仅用于案件办理使用

(1)

杭州市规划和自然资源局档案馆

档案复制件专用章

杭州市规划和自然资源局档案馆

(1)

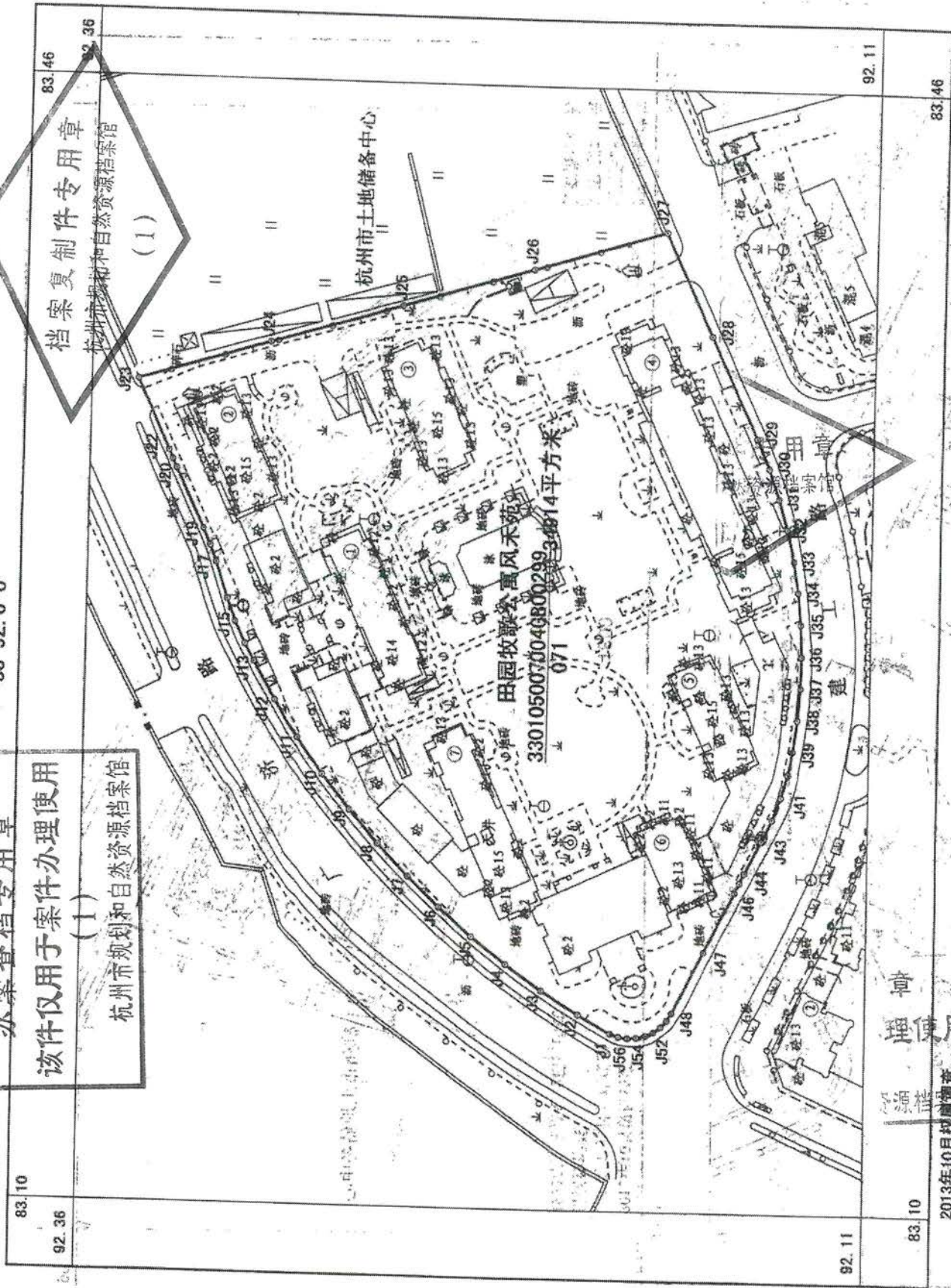

宗地图

2013年10月权籍调查  
2013年10月计算机成图  
杭州坐标系  
1993年版浙江省地籍图图式

1:1800

调查员: 俞祥标  
测量员: 张文彬  
绘图员: 胡珍云  
检查员: 刘丹

杭州市土地勘测设计研究院有限公司

# 浙江博南土地房地产评估规划有限公司

地址：杭州市天目山路97号第八层01室 联系电话：(0571) 87050412 56882821 传真：(0571) 56882825



统一社会信用代码

91330000751925514Q (1/1)

## 营业执照

(副本)

扫描二维码登录“国家企业信用信息公示系统”了解更多登记、备案、许可、监管信息



名称 浙江博南土地房地产评估规划有限公司

类型 有限责任公司（自然人投资或控股）

法定代表人 宋成

经营范围 土地评估、房地产评估、资产评估（凭资质证书经营）、互联网信息服务（凭许可证经营）、土地勘测（凭资质证书经营）、不动产测绘、工程测量、土地规划、设计、地理信息系统开发与数据服务、地理信息系统工程监理、不动产调查登记代理服务、工程造价、投资策划、房屋拆迁服务、企业管理咨询、市场营销策划、工程技术咨询、土地房地产信息咨询服务。（依法须经批准的项目，经相关部门批准后方可开展经营活动）

注册资本 贰佰万元整

成立日期 2003年07月08日

住所 浙江省杭州市西湖区天目山路97号第八层01室

登记机关

2022年10月09日



国家企业信用信息公示系统网址：<http://www.gsxt.gov.cn>

市场主体应当于每年1月1日至6月30日通过国家信用信息公示系统报送公示年度报告。

国家市场监督管理总局监制



# 浙江博南土地房地产评估规划有限公司

地址:杭州市天目山路97号第八层01室 联系电话:(0571)87050412 56882821 传真:(0571)56882825

## 房地产估价机构备案证书

机构名称:浙江博南土地房地产评估规划有限公司

法定代表人:宋成  
(执行合伙人)或负责人

住所:杭州市天目山路97号第八层01室

联系电话:0571-87050411

统一社会信用代码:91330000751925514Q

组织形式:有限责任公司

首次备案日期:2007-12-03

备案等级:一级

证书编号:浙建房估证字[2006]029号

有效期限:2021年06月25日至2024年06月24日



中国房地产估价  
信用档案系统



发证机关:

二〇二一年六月二十五日

# 浙江博南土地房地产评估规划有限公司

地址: 杭州市天目山路 97 号第八层 01 室 联系电话: (0571) 87050412 56882821 传真: (0571) 56882825

本证书由中华人民共和国住房和城乡建设部批准颁发。

本证书合法持有人有权使用注册房地产估价师名称, 执行房地产估价业务, 有权在房地产估价报告上签字。

This certificate is approved and issued by the Ministry of Housing and Urban-Rural Development of the People's Republic of China.

The bearer of this certificate is entitled to use the designation of Registered Real Estate Appraiser to proceed real estate appraisal practices and to sign on real estate appraisal reports.



No. 00279988



姓名 / Full name

苏利

性别 / Sex

男

身份证件号码 / ID No.

33032719940901041X

注册号 / Registration No.

3320210066

执业机构 / Employer

浙江博南土地房地产评估规划有限公司

有效期至 / Date of expiry

2024-03-01

持证人签名 / Bearer's signature

# 浙江博南土地房地产评估规划有限公司

地址: 杭州市天目山路 97 号第八层 01 室 联系电话: (0571) 87050412 56882821 传真: (0571) 56882825

本证书由中华人民共和国住房和城乡建设部批准颁发。

本证书合法持有人有权使用注册房地产估价师名称, 执行房地产估价业务, 有权在房地产估价报告上签字。

This certificate is approved and issued by the Ministry of Housing and Urban-Rural Development of the People's Republic of China.

The bearer of this certificate is entitled to use the designation of Registered Real Estate Appraiser to proceed real estate appraisal practices and to sign on real estate appraisal reports.



发证机关

No. 00258626

姓名 / Full name

罗震

性别 / Sex

男

身份证件号码 / ID No.

330822198808283918

注册号 / Registration No.

3320160017

执业机构 / Employer

浙江博南土地房地产评估规划有限公司

有效期至 / Date of expiry

2025-01-24

持证人签名 / Bearer's signature

