

闽 ( 2021 ) 石狮市 不动产权第 0002544 号

权利人	陈猫妹
共有情况	单独所有
坐落	石狮市灵秀镇塔兴街14号塔兴小区8幢15梯601室
不动产单元号	350581005011GB00154F00010006
权利类型	国有建设用地使用权/房屋(构筑物)所有权
权利性质	出让/商品房
用途	城镇住宅用地/成套住宅
面积	宗地面积: 120m <sup>2</sup> /房屋建筑面积: 149.63m <sup>2</sup>
使用期限	国有建设用地使用权/房屋(构筑物)所有权 至 2090年12月29日止
权利其他状况	专有建筑面积:129.77m <sup>2</sup> ,分摊建筑面积:19.86m <sup>2</sup> 房屋总层数:7层,所在层:6 房屋结构:钢筋混凝土结构

附 记

权属来源：头受

限  
共

# 房产分户图

单位: m

不动产单元号	 <small>不动产单元号: 350821174011201013-00001006</small>	结构	钢筋混凝土	房屋规划用途	成套住宅
		总层数	7	专有建筑面积	129.77
		所在层次	6	分摊建筑面积	19.86
坐落	石狮市灵秀镇塔兴街14号塔兴小区8幢15梯601室		建筑面积	149.63	

北

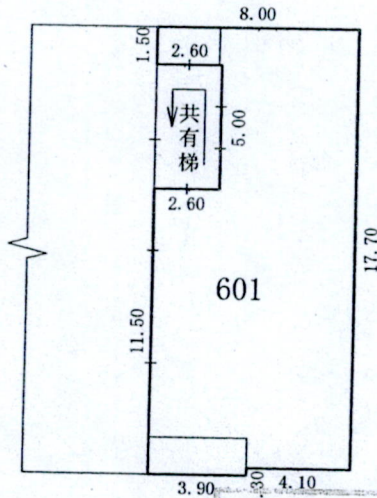

六层平面图

石狮利明房地产测绘有限公司  
 测绘资质: 丙级  
 证书编号: 丙测资字3520026  
 发证机关: 福建省自然资源厅

绘制日期: 2020年09月14日

1:300

石狮利明房地产测绘有限公司

# 宗地图

单位: m. m<sup>2</sup>

宗地代码:



宗地面积: 120.00

土地用途: 城镇住宅用地

宗地坐落: 石狮市灵秀镇塔兴街14号塔兴小区8幢15梯601室

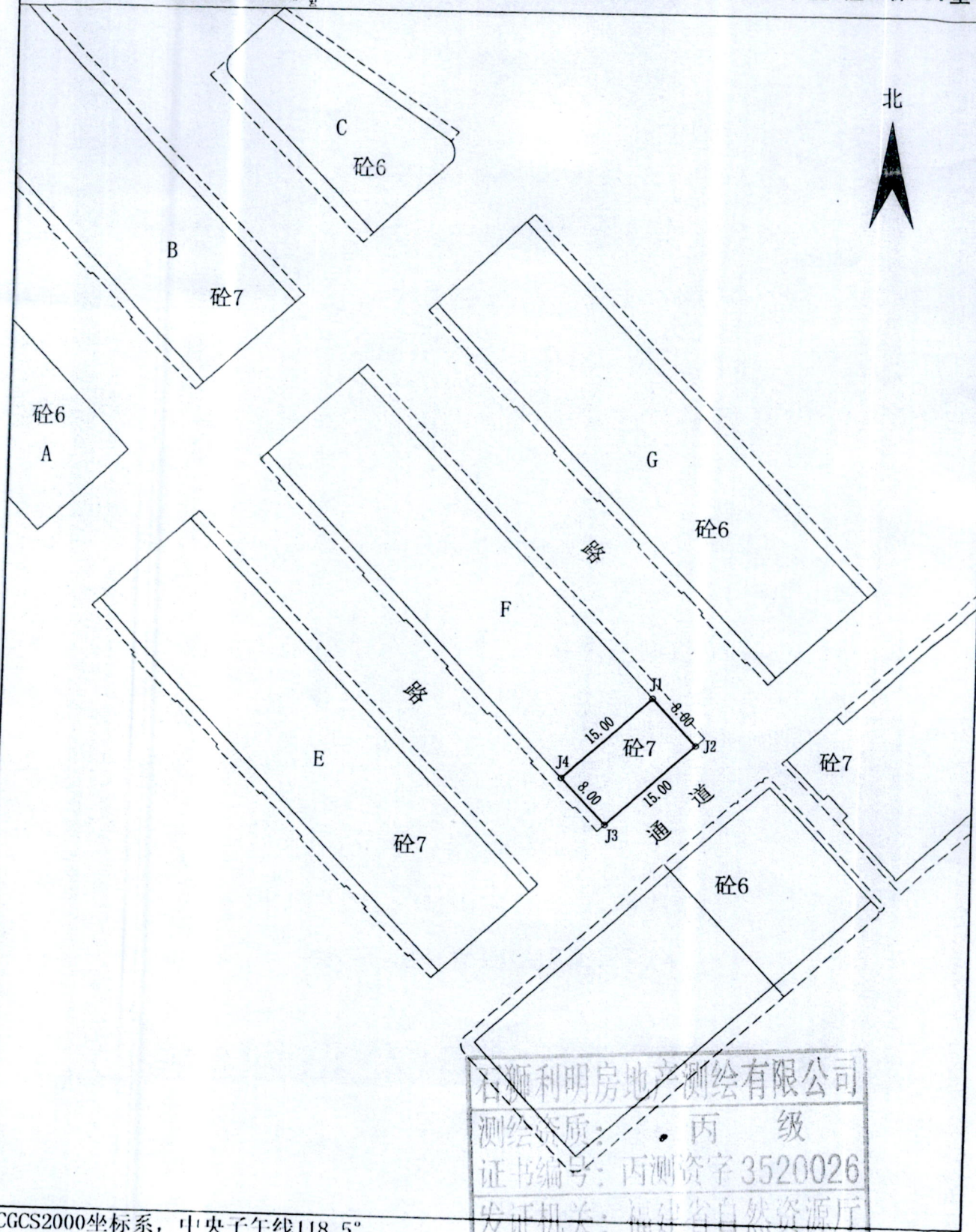

石狮利明房地产测绘有限公司

石狮利明房地产测绘有限公司  
测绘资质: 丙级  
证书编号: 丙测资字 3520026  
发证机关: 福建省自然资源厅

CGCS2000坐标系, 中央子午线118.5°