



# 不动产房地产权情况证明

查询编号:2022030310025214

不动产权证书号:湘(2018)娄底市不动产权第0019048号

抵押标志 限制标志

房屋信息	坐落描述		娄星区氏星路(金海商业城)1栋507			房产类别					
	产籍号		测绘状态		实测		产权来源				
	房屋构架		钢筋混凝土结构		行政区		娄星区		登记日期		2018-08-23
	不动产单元号	单元号	总层数	所在层	室号部位	用途	建筑面积	套内面积	分摊面积	状态	
	431302004042GB00061F00010045	1	14	5	507	住宅	247.16	220.32	26.84	现势	
权利人信息	不动产权证书号		权利人名称		证件号码		所有权形式		所占比例		
	湘(2018)娄底市不动产权第0019048号		肖京		432502198309040042		单独所有				
抵押权信息	抵押权人		登记证明号		抵押面积	债权数额	抵押期限		注销		
	湖南岳阳农村商业银行股份有限公司枫桥湖支行		湘(2018)娄底市不动产权证明第0018295号		247.16	179.04	2018年8月30日起至2021年8月30日		否		
限制	限制类型	限制文号	限制时间	发文单位	受理时间	解除					



信息	查封	(2021)湘0602执 民初492号	2021年5月24日起至20 24年5月23日	岳阳市岳阳楼 区人民法院	2021-05-24 09:46:36	否
备注信息	娄底市不动产 0910					

打印人：0910

备注：

- 娄底市不动产登记中心
- 2022年3月3日
1. 本证明仅证明该房地产在娄底市本级不动产登记中心档案管理系统中记录的有关信息。
  2. 限制、处置该不动产请以现场查验实物为准。
  3. 申请人非法使用本证明产生的经济纠纷及法律责任，由申请人承担。



# 房产分户图



宗地代码	431302004042GB00061	结构	钢筋混凝土结构	专有建筑面积	220.32
幢号	F0001	总层数	14	分摊建筑面积	26.84
户号	0511	所在层次	第5层	建筑面积	247.16
坐落	娄星区氐星路(金海商业城)1栋507				

不动产登记中心

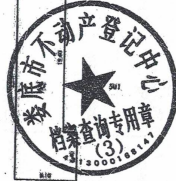
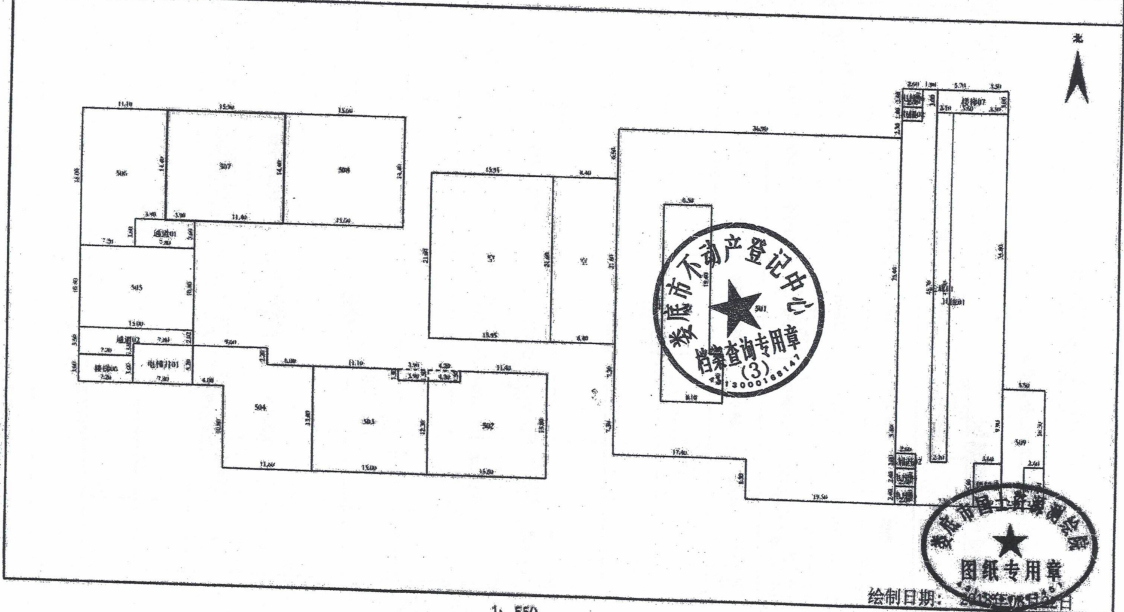

1: 550

绘制日期: 2023年05月22日

10