

1.2.10 转

编号 ()

土地登记申请书

转让者(人、方) 佛山市电器工业总公司
 通讯地址 沿江中路29号
 受让者(人、方) 广东顺德电器集团有限公司
 通讯地址 沿江中路29号
 申请日期 2022.10.10

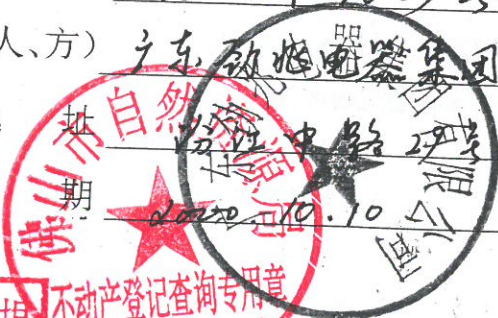

此影印件由我馆提供，供参考。
 佛山市禅城区不动产档案馆
 2022年05月24日

佛山市国土局制

申请登记类型		名称变更												
申请人	内容		转让方					受让方						
	权利人		佛山市电器工业总公司					广东劲北电器集团有限公司						
	权利人性质		国有					国有						
	法人代表		彭寿庭					韦顺海						
	身份证号码							440602520728281						
	主管部门		佛山市工业投资管理有限公司					佛山市工业投资管理有限公司						
	代理人		李锡明					李锡明						
	联系电话		2223286					2223286						
申请登记内容	城、镇、村(宅基地)土地使用权面积(平方米)	使用权面积		建筑占地面积		使用权面积		建筑占地面积		建筑占地面积				
		独 自 使 用		建筑占地面积		独 自 使 用		建筑占地面积		建筑占地面积				
		共 用 权		用地面积		建筑占地面积		共 用 权		建筑占地面积				
				分摊面积		建筑占地面积		分摊面积		建筑占地面积				
	土地座落		佛山城区城门头西路19号首层1.2,10号汽车房											
	权 属 性 质		出让		土地所有者									
	使用 权 类 型		出 让		终 止 日 期									
	土 地 用 途		申报地价(租金、房地总价)											
	申报建筑物权属		建 筑 容 积 率											
	建 筑 物 类 型		建 筑 限 高											
	集体土地所有权、农用地使用权面积(公顷、平方米)													
	土地总面积	其中地类面积												
		耕 地	其 中		园 地	林 地	牧 草 地	居 民 点 及 工 矿 用 地	其 中			交 通 用 地	水 域	未 利 用 地
			旱 地	水 田					宅 基 地	企 业 建 设 用 地				
	他项权利													

别填土地承租
也使地更地地
营、使地
不

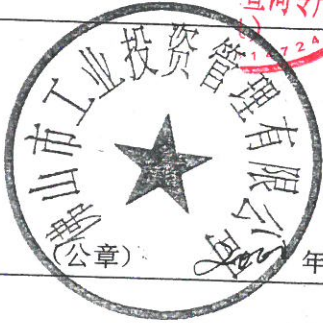
变更 简要 说明	变更方式	名称变更		变更时间	2000.10.10
	变更前用途	汽车房		变更后用途	汽车房
	变更前面积			变更后面积	
	评估价格			抵押金额	
	存续期限				
	注销说明				
	其他				
申 请 登 记 依 据	用地批文				
	出让(转让)合同				
	协议、契约、合同				
	评估报告				
	土地证		房产证		
	公证书		民事裁定书	然家	
	批件(文)		证明、凭证	查询专用章	
	其他				
主管部门 或集体土地所有者 或共有人 意见(变更、他项 权利)	负责人:  年 10 月 11 日				
四 至	东				
	南				
	西				
	北				
地号			图号		

4200 3300

2850 3000 3000 3200 3450 4000 2600

城门口西9号首层车库

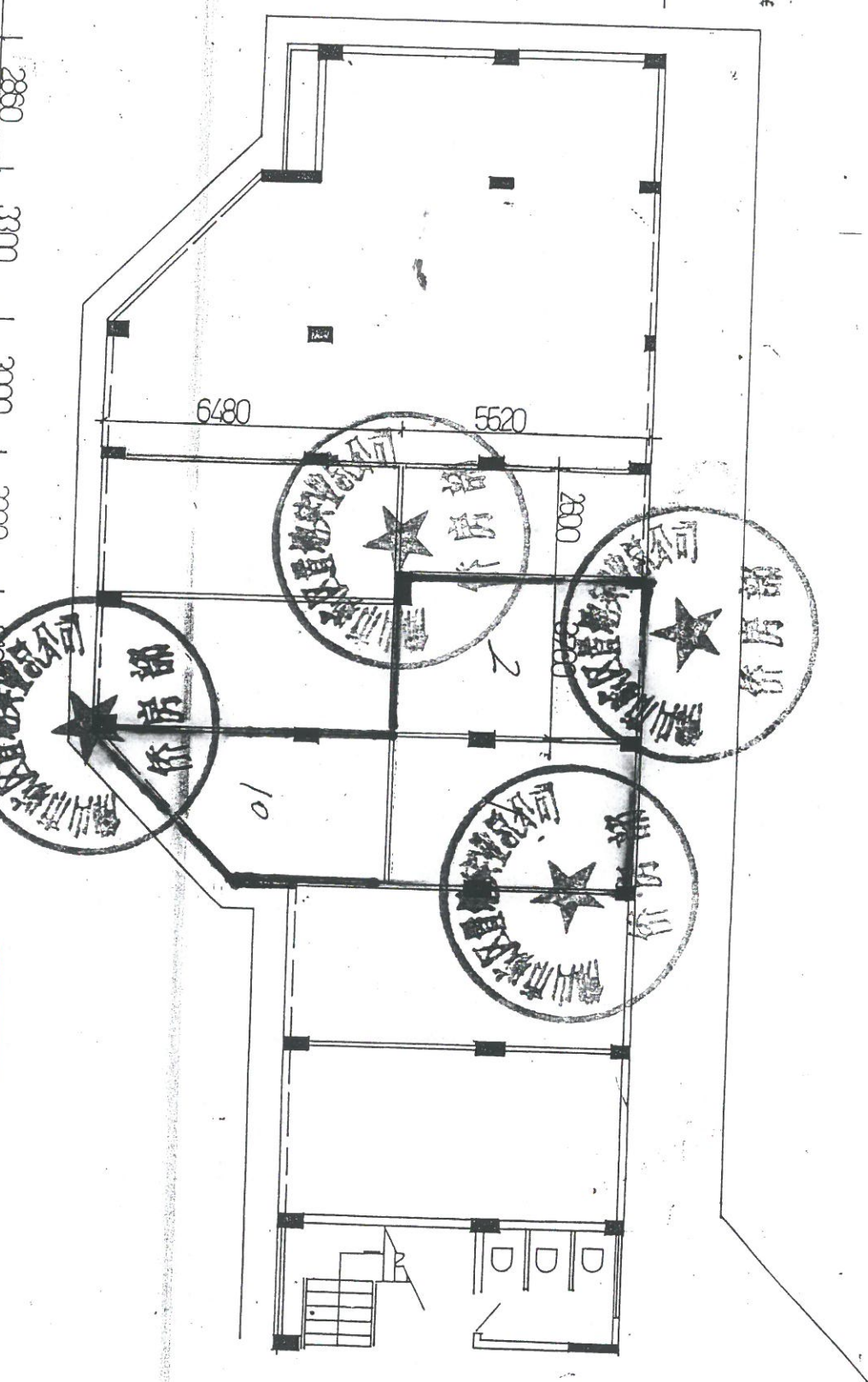

此复印件由我馆提供，仅供参考。
 佛山市禅城区不动产登记中心
 2022年05月24日