

# 涉执房地产处置司法评估报告

估价报告编号：赤天意估价[2022]法字第 0093 号

估价项目名称：赤峰巨鹏房地产开发有限公司位于  
巴林左旗林东西城区沙里街路南翡  
翠尚景 A 区 8 幢 020402 室住宅房地  
产市场价值评估

估价委托人：巴林左旗人民法院

估价机构：赤峰天意房地产评估咨询有限责任公司

注册房地产估价师：李雪来（注册号 1520030021）

陈云龙（注册号 3220150191）

估价报告出具日期：2022 年 08 月 10 日

# 赤峰天意房地产评估咨询有限责任公司

## 致估价委托人函

巴林左旗人民法院：

我公司接受贵院委托，对赤峰巨鹏房地产开发有限公司位于巴林左旗林东西城区沙里街路南翡翠尚景 A 区 8 幢 020402 室的房地产进行了评估。估价目的是为人民法院确定财产处置参考价提供参考依据；价值时点为 2022 年 07 月 26 日；价值类型为房地产市场价格。

贵方提供的《不动产登记簿查询记录》等资料显示，估价对象不动产为赤峰巨鹏房地产开发有限公司所有，钢混结构，规划用途为住宅。估价对象所在建筑共 20 层，估价对象位于第 4 层，建筑面积 166.23 平方米。本次评估范围包含估价对象房屋及其分摊的土地使用权价值、水电暖等相关配套辅助设施价值及与房地产不可分割的装饰装修价值。

在估价过程中，注册房地产估价师秉着客观、公正、科学、独立的原则，对估价对象进行了实地查勘，收集了有关市场信息和估价对象信息，遵循估价原则，按照估价程序，结合估价经验，认真分析了现有资料及影响估价对象市场价格的因素，运用比较法对估价对象进行了评估，确定估价对象在价值时点满足各项假设限制条件下的市场价值为¥997380 元（大写人民币玖拾玖万柒仟叁佰捌拾元），单价 6000 元/m<sup>2</sup>。

特别提示：本估价报告仅为人民法院确定财产处置参考价提供参考依据，不做他用。

赤峰天意房地产评估咨询有限责任公司

法定代表人：

丽  
吕  
印  
丽

1504020016161

二〇二二年八月十日

# 目 录

致估价委托人函.....	2
估价师声明.....	4
估价假设和限制条件.....	5
房地产估价结果报告.....	7
一、估价委托人.....	7
二、房地产估价机构.....	7
三、估价目的.....	7
四、估价对象.....	7
五、价值时点.....	8
六、价值类型.....	8
七、估价原则.....	8
八、估价依据.....	8
九、估价方法.....	9
十、估价结果.....	10
十一、注册房地产估价师.....	10
十二、实地查勘期.....	10
十三、估价作业期.....	10
十四、估价报告有效期限.....	10
十五、估价报告使用提示及说明.....	10
附    件.....	12



# 估 价 师 声 明

我们郑重声明：

一、我们在估价报告中对事实的说明是真实和准确的，没有虚假记载、误导性陈述和重大遗漏。

二、本估价报告中的分析、意见和结论是我们自己公正的专业分析、意见和结论，但受到本估价报告中已说明的假设和限制条件的限制。

三、我们与本估价报告中的估价对象没有现实或潜在的利益，与估价委托人及估价利害关系人没有利害关系，也对估价对象、估价委托人及估价利害关系人没有偏见。

四、我们依照中华人民共和国国家标准《房地产估价规范》分析，形成意见和结论，撰写本估价报告。

五、注册房地产估价师于 2022 年 07 月 26 日对估价对象进行了实地查勘，估价人员对估价对象的查勘仅限于估价对象的外观和使用状况。估价人员不承担对估价对象建筑结构质量进行调查的责任，也不承担对其他被遮盖未暴露及难于接触到的部分进行查勘的责任。

六、本估价报告依据了委托方提供的相关资料，委托方对资料的真实性负责，因资料失实造成估价结果有误的，本估价机构及估价人员不承担相应的责任。

七、本估价报告必须完整使用，对仅使用估价报告中的部分内容所导致的有关损失，本估价机构不承担责任。

八、未经本估价机构书面同意，本估价报告的全部或任何一部分均不得向委托方、报告使用者、报告审查部门以外的单位和个人提供，也不得以任何形式公开发表。

九、本估价报告解释权归本估价机构所有。

# 估价假设和限制条件

## 一、估价假设前提条件

### （一）一般假设

1、本次估价以委托方提供的估价资料真实合法为前提，我们在无理由怀疑其合法性、真实性、准确性和完整性的情况下，假定估价委托人提供的资料合法、真实、准确、完整。

2、设定估价对象在价值时点的房地产市场为公开、平等、自愿的交易市场，该房地产能在公开市场上自由转让。

3、假定人民法院拍卖（或变卖）财产之日估价对象状况、房地产市场状况与实地查勘之日的状况相同。

4、假定交易税费负担方式为：按照法律法规规定，转让方和受让方各自负担。

### （二）背离事实假设

因估价目的的特殊需要，涉执房地产处置司法评估结果不应当考虑评估对象被查封以及原有的担保物权和其他优先受偿权的影响，故本次评估设定估价对象为没有被查封、未设立担保物权及其他优先受偿权的财产。

### （三）依据不足假设

假定估价对象于价值时点未有欠缴税费（含税收、物业费、供暖费、水电气费等及其滞纳金）。

## 二、本报告应用说明及限制条件

1、本估价报告估价结果是满足全部假设前提条件与价值定义条件下的房地产市场价格。

2、本估价报告的目的是对估价对象的价值或价格进行估算并发表专业意见，并不承担相关当事人决策的责任，估价结果不应当认为是对估价对象可实现价格的保证。

3、本次估价未考虑国家宏观经济政策发生变动及遇到自然力或其他不可抗力时可能对房地产价格产生的影响。

4、本次估价评估结果已对评估费予以扣除；但由于相关方未提供关于诉讼费、律师费等财产处置费用的详细资料，本次估价评估结果未对其予以扣除。

5、评估结果的有效期自估价报告出具之日起计算，最长不得超过一年。



# 房地产估价结果报告

## 一、估价委托人

单位（人）：巴林左旗人民法院

## 二、房地产估价机构

机构名称：赤峰天意房地产评估咨询有限责任公司

公司住所：赤峰市红山区万达广场甲级写字楼 A 座 19 楼

法人代表：吕丽丽

备案等级：一级

备案证书编号：内建行估备字[2021]第 0034 号

## 三、估价目的

为人民法院确定财产处置参考价提供参考依据。

## 四、估价对象

### （一）坐落

估价对象赤峰市巴林左旗林东西城区沙里街路南翡翠尚景 A 区。

### （二）估价范围

本次评估包含估价对象房屋及其分摊的土地使用权价值、水电暖等相关配套辅助设施价值及与房地产不可分割的装修装饰价值。

### （三）实物状况

估价对象不动产钢混结构，规划用途为住宅。估价对象所在建筑共 20 层，估价对象位于第 4 层，建筑面积 166.23 平方米。估价对象外墙弹涂，房屋入户防盗门，合金窗，室内地砖地面，内墙水泥毛坯。室内水电暖齐全，厨房地面地砖，墙面墙砖，无台面、吊柜；卫生间地面地砖，墙面墙砖，无马桶、洗手池等卫生设施。房屋为新房，整体维护状况较好，房屋完损等级为完好房。

### （四）权益状况

《不动产登记簿查询记录》显示，房屋所有权人为赤峰巨鹏房地产开发有限公司，权证号为蒙（2021）巴林左旗不动产权第 0006130

号。该房由李红梅从赤峰巨鹏房地产开发有限公司处购买，但未过户至李红梅名下，之后办理了《预购商品房抵押权预告登记》，预告登记权利人为王清。

## 五、价值时点

本次估价的价值时点为 2022 年 07 月 26 日，即估价对象实地查勘完成之日。

## 六、价值类型

价值类型：房地产市场价格

市场价值：估价对象经适当营销后，由熟悉情况、谨慎行事且不受强迫的交易双方，以公平交易方式在价值时点自愿进行交易的金额。

## 七、估价原则

（一）独立、客观、公正原则：站在中立的立场上实事求是、公平正直地评估出对各方估价利害关系人均是公平合理的价值。

（二）合法原则：房地产估价必须以房地产合法使用为前提，估价结果是在依法判定的估价对象状况下的价值或价格的原则。

（三）最高最佳利用原则：估价结果是在估价对象最高最佳利用状况下的价值或价格的原则。最高最佳利用是指房地产在法律上允许、技术上可能、财务上可行并使价值最大的合理、可能的利用，包括最佳的用途、规模、档次等。

（四）替代原则：估价结果与估价对象的类似房地产在同等条件下的价值或价格偏差在合理范围内的原则。

（五）价值时点原则：估价结果是在根据估价目的确定的某一特定时间的价值或价格的原则。由于房地产市场是不断变化的，在不同价值时点，同一宗房地产往往具有不同的价格水平，对估价对象房地产市场情况及其自身情况的界定，均以其在价值时点已知或假设状况为准。

## 八、估价依据



- (一) 《中华人民共和国城市房地产管理法》；
- (二) 《中华人民共和国土地管理法》；
- (三) 《司法鉴定程序通则》；
- (四) 《中华人民共和国民法典》；
- (五) 《中华人民共和国资产评估法》；
- (六) 《房地产估价规范》【国标 GB/T 50291-2015】；
- (七) 《房地产估价基本术语标准》；
- (八) 《关于人民法院确定财产处置参考价若干问题的规定》；
- (九) 《人民法院委托评估工作规范》；
- (十) 《涉执房地产处置司法评估指导意见（试行）》；
- (十一) 人民法院《估价委托书》；
- (十二) 委托人提供的《不动产登记簿查询记录》及涉及估价对象的有关资料；

(十三) 评估人员现场查勘所得资料及本公司掌握的房地产市场资料。

## 九、估价方法

依据《房地产估价规范》，房地产评估常用的估价方法有比较法、收益法、成本法、假设开发法等。

估价对象用途为住宅，出租案例较少，且由于疫情的影响，导致估价对象及同类房产客观收益较低，由此测算出的收益价值不能准确体现估价对象的客观价值，本次估价不宜采用收益法。估价对象为市场较为成熟的住宅用房，成本法测算的价值不能准确体现估价对象的客观价值，此次估价不宜采用成本法。估价对象为已建成房产，此次估价亦不宜采用假设开发法。

针对估价对象的特点，通过对估价对象所在区域的同类房地产市场进行调查分析，估价对象所在地区具有较为活跃和成熟的房地产市场，估价人员容易收集到较为完整的可比实例资料，通过对可比实例的成交价格修正得出的估价对象的比准价值能比较准确的反映出估价对象的真实市场价值。故本次评估采用比较法。

比较法是选取一定数量的可比实例，将它们与估价对象进行比较，根据其间的差异对可比实例成交价格进行处理后得到估价对象价值或价格的方法。

## 十、估价结果

估价人员根据估价目的，遵循估价原则，按照估价程序，采用科学合理的估价方法，认真分析了现有资料及影响估价对象市场价格的因素，经过测算，结合估价经验，确定估价对象不动产在价值时点房地产的市场价值为¥997380元（大写人民币玖拾玖万柒仟叁佰捌拾元），单价6000元/m<sup>2</sup>。

## 十一、注册房地产估价师

姓名	注册号	签名	签名日期
李雪来	1520030021	 李雪来	2022年8月17日
陈云龙	3220150191	 陈云龙	2022年8月10日

## 十二、实地查勘期

2022年07月26日。

## 十三、估价作业期

2022年07月26日至2022年08月10日。

## 十四、估价报告有效期限

自2022年08月10日—2023年08月09日。

## 十五、估价报告使用提示及说明

（一）应当按照法律规定和估价报告载明的用途、使用人、使用期限等使用范围使用估价报告。否则，房地产估价机构和注册房地产估价师依法不承担责任；

（二）估价结果仅为人民法院确定财产处置参考价服务，不是估价对象处置可实现的成交价格，也不应当被视为对估价对象处置成交价格的保证；



(三) 因财产拍卖(或者变卖)之日与价值时点不一致,可能导致评估结果对应的估价对象状况、房地产市场状况、欠缴税费状况等与财产拍卖(或者变卖)时的相应状况不一致,发生明显变化的,评估结果应当进行相应调整后才可使用;

(四) 在估价结果有效期内,评估报告未使用之前,如果估价对象状况或者房地产市场状况发生明显变化的,估价结果应当进行相应调整后才可使用。



## 附 件

- 一、估价委托书（复印件）
- 二、估价对象位置图
- 三、估价对象实地查勘情况和相关照片
- 四、估价对象权属证明（复印件）
- 五、房地产估价机构备案证书（复印件）
- 六、房地产估价机构营业执照（复印件）
- 七、房地产估价师注册证书（复印件）

# 巴林左旗人民法院

## 委托书

(2022)内 0422 执恢 317 号

赤峰天意房地产评估咨询有限公司：

我院在执行王清与李红梅借款合同纠纷一案中，需确定下列财产的处置参考价。依照《最高人民法院关于人民法院确定财产处置参考价若干问题的规定》第二条、第十四条、第十七条、第十九条规定，委托你机构对财产进行评估，请你机构在收到本委托书之日起三十日内出具评估报告。评估报告应当载明评估财产的基本情况、评估方法、评估标准、评估结果以及有效期等内容。不能在期限内完成评估的，应当在期限届满五日前申请延长期限，延期次数不超过两次，每次不超过十五日。

需评估的财产如下：

巴林左旗林东西城区沙里街路南翡翠尚景 A 区 8 幢 020402 室。



法院联系人：王法官      联系电话：19904765213

拍辅机构联系电话：15771417830



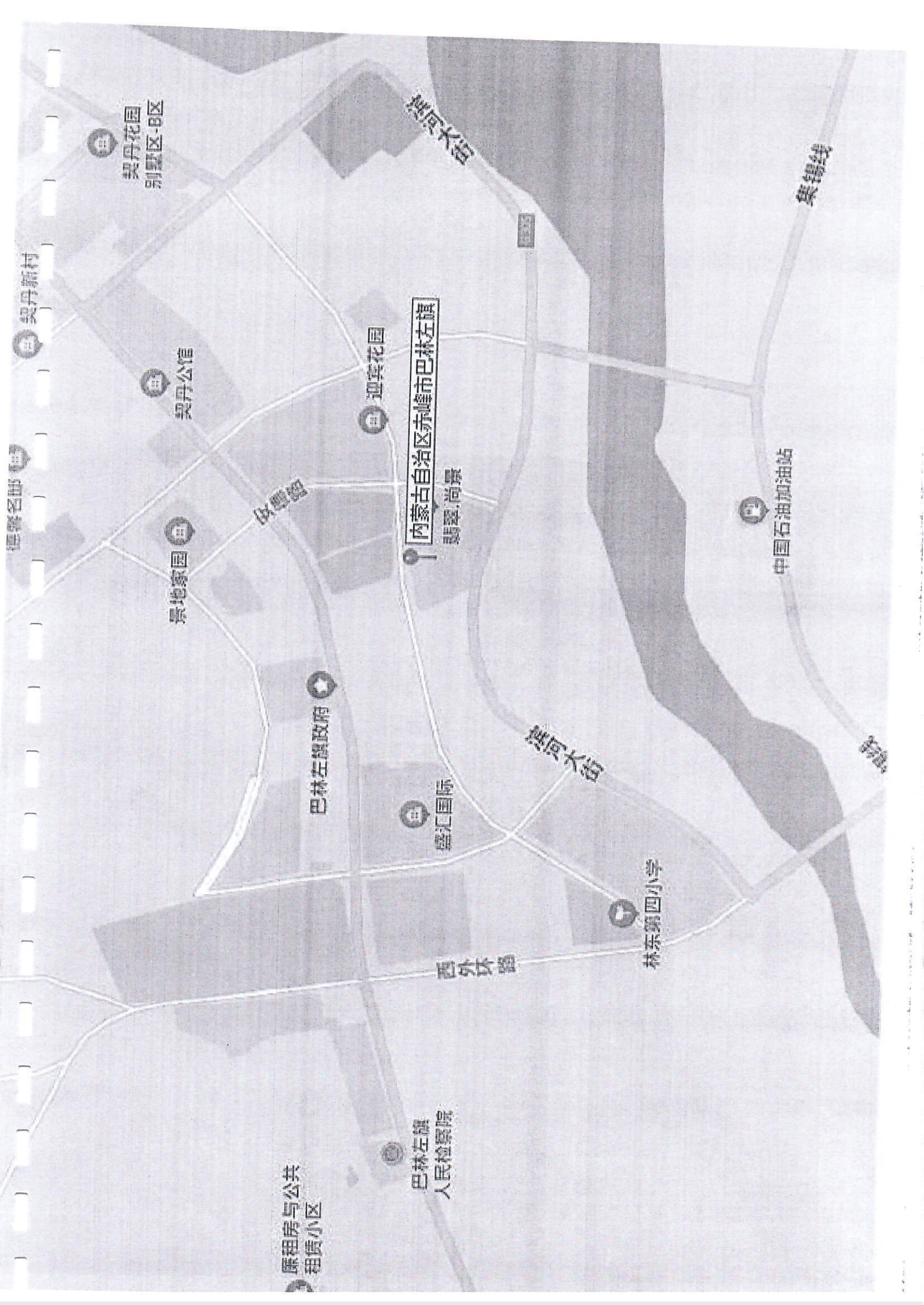

契丹花园  
别墅区-甲区

契丹新村

契丹公馆

景地家园

迎宾花园

内蒙古自治区赤峰市巴林左旗  
翡翠尚景

集锡线

中国石油加油站

迎宾大道

巴林左旗政府

盛汇国际

迎宾大道

林东第四小学

西外环路

廉租房与公共  
租赁小区

巴林左旗  
人民检察院



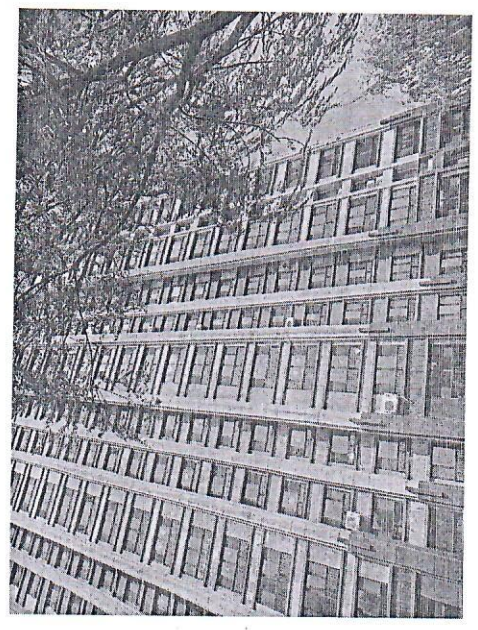
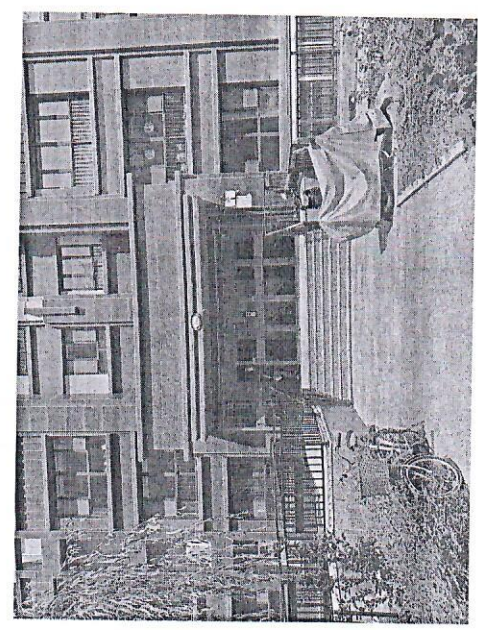
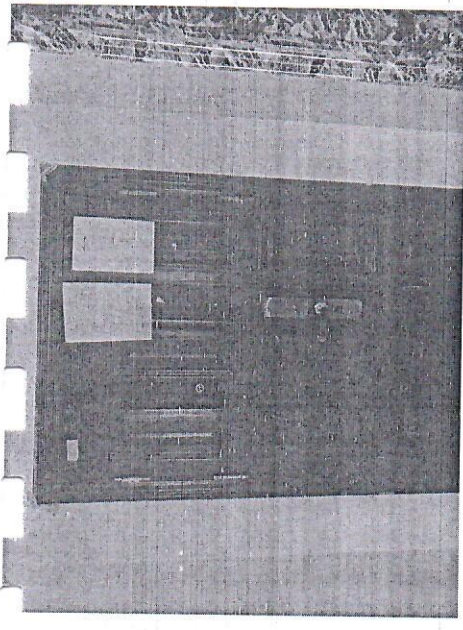
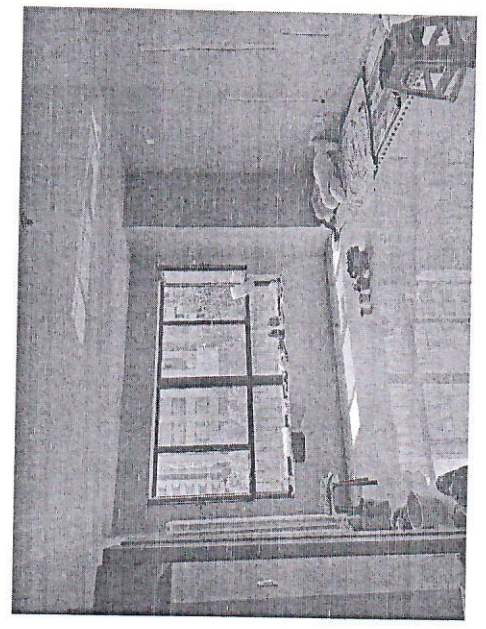
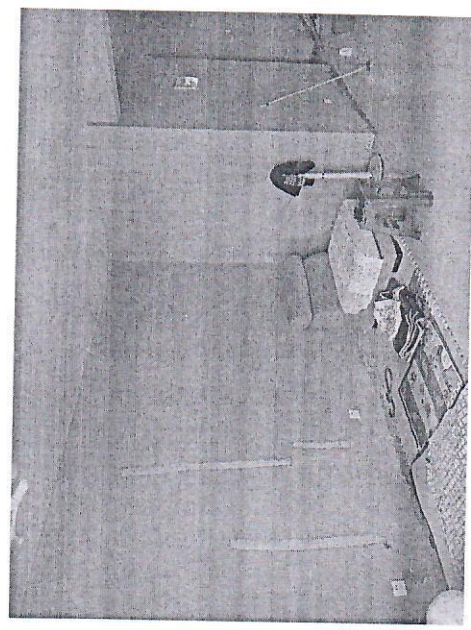
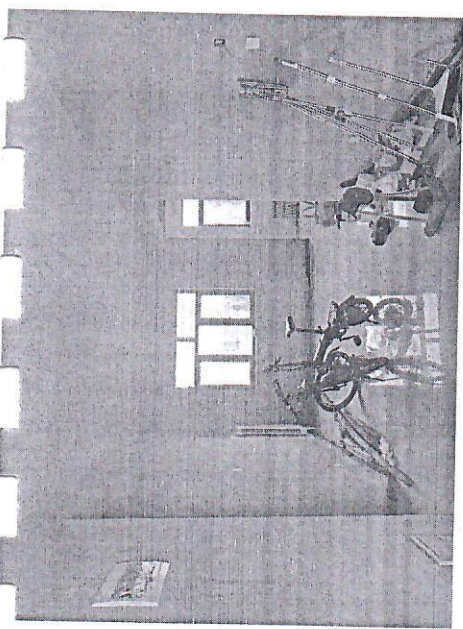
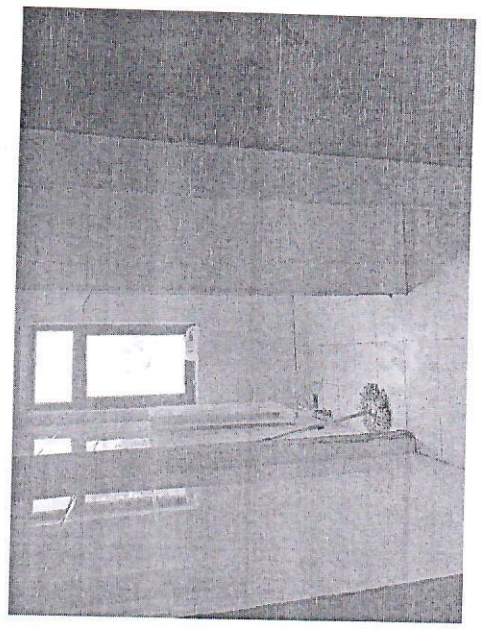
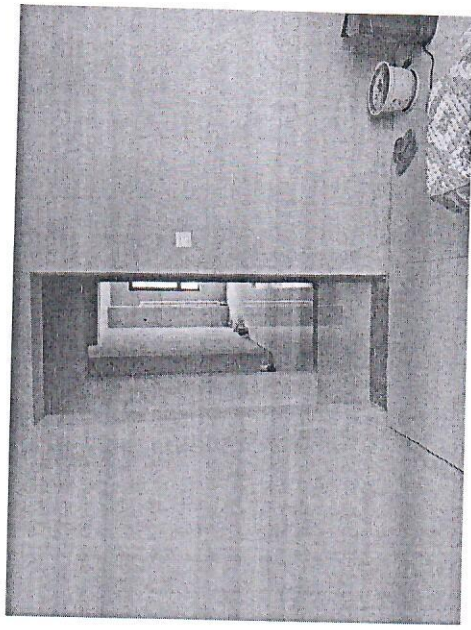
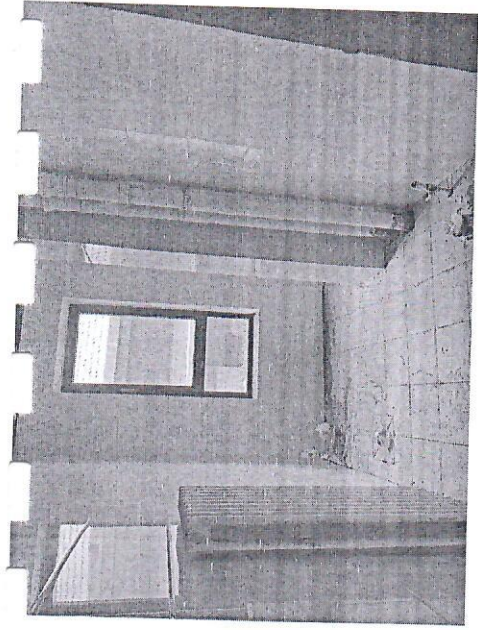



不动产登记簿查询记录



预告登记

查询时间: 2022年06月24日15时21分36秒

查询目的:

查询编号: 公开2022区号0700072560

使用权证信息

权证号	蒙(2021)巴林左旗不动产权第0006130号
不动产单元号	150422107027GB00017F00080016
使用权人	赤峰巨鹏房地产开发有限公司
权利人证件号	91150422558113880R
登记日期	2021-10-12
坐落	巴林左旗林东西城区沙里街路南翡翠尚景A区8幢020402室
查询信息用途	
证书状态	现势
附记	

房屋信息

房屋户室序号	房屋建筑面积	房屋用途	房屋性质	总层数	所在层
1	166.23	住宅	市场化商品房	20	4

土地信息

面积(平方米)	使用起止期限	土地性质	土地用途
46014.82	2013-01-07起2083-01-07止	出让	城镇住宅用地

附属设施信息

用途	建筑面积(平方米)	套内建筑面积(平方米)	分摊建筑面积(平方米)	房屋坐落	土地使用期限

共有人

权证号	共有人	共有方式	共有比例
蒙(2021)巴林左旗不动产权第0006130号	赤峰巨鹏房地产开发有限公司	单独所有	

他项权利信息

他项权证号	他项权利人	担保范围	是否最高额抵押	债权数额(万元)	债务履行期限(债权确定期间)	登记日期
				440		

经办时间: 2022年06月24日15时21分36秒

经办人: 王雪姣

巴林左旗不动产登记中心

限制信息

限制种类	限制人	案号	设定日期	结束日期	申请人	查封机构	备注
续封	李红梅	2017冀02执10576号	2019-09-17 00:00:00	2022-09-16 00:00:00	李春华	河北省唐山市 市中级人民法院	
查封	李红梅	2020内0422执520号	2020-03-23 00:00:00	2023-03-22 00:00:00	王清	左旗法院	
轮候预查封	李红梅	2020内0422执520号	2022-05-07 00:00:00	2025-05-06 00:00:00	王清	左旗法院	
轮候预查封	李红梅	2019内0422执2325号 (2016)冀0229执26号	2022-05-11 00:00:00	2025-05-10 00:00:00	李丹	左旗法院	河北唐山中院 → 查封

预告信息

预告登记证明号	权利人	预告登记种类	权利期限	附记	登记时间

异议信息

异议证明号	权利人	异议事项	权利期限	附记	登记时间

地役信息

地役证明号	权利人	地役权内容	权利期限	附记	登记时间

锁定情况

锁定人	锁定原因	锁定时间

经办时间： 2022年06月24日15时21分36秒

经办人： 王雪姣

巴林左旗不动产登记中心



预告登记 权利人	王清
预告登记 义务人	李红梅
房屋坐落	赤峰市巴林左旗林东西城区沙里街 路南祥昌路西8-2-402
预告登记 业务种类	预购商品房抵押权预告登记
登记时间	2015年08月31日

附 记

债权数额：肆拾万元整  
 抵押期限：2015-08-25 至 2017-08-26  
 建筑面积：168.59 平方米  
 证载附记：翡翠尚景





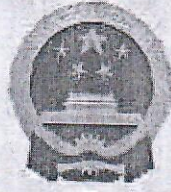

# 内蒙古自治区 房地产估价机构备案证书

证书编号：内建行估备字[2021]第0034号

企业名称：赤峰天意房地产评估咨询有限责任公司

统一社会信用代码：91150402736109391C

法定代表人：吕丽丽

注册地址：内蒙古自治区赤峰市红山区西拉沐沦大街以北、万达广场甲级写字楼A座19楼1905室

注册资本：200.0万元

经济性质：有限责任公司（自然人投资或控股）

有效期：2021-07-23至2024-07-23

备案等级：一级资质

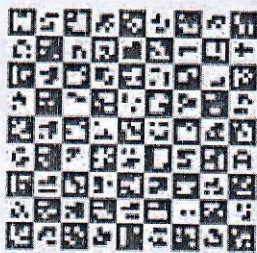

发证机关：内蒙古自治区住房和城乡建设厅

发证日期：2021年07月







# 营业执照

(副本) (1-1)

统一社会信用代码  
91150402736109391C

扫描二维码登录“国家企业信用信息公示系统”了解更多登记、备案、许可、监管信息。



名称 赤峰天意房地产评估咨询有限公司

类型 有限责任公司(自然人投资或控股)

法定代表人 吕丽丽

经营范围 房地产评估;土地调查评估服务;资产评估;社会稳定风险评估;物业服务;工程造价咨询业务;招标投标代理服务;工程管理服务;房地产咨询;房地产经纪 (依法须经批准的项目,经相关部门批准后方可开展经营活动)

注册资本 贰佰万 (人民币元)

成立日期 2002年03月19日

营业期限 自2002年03月19日至 长期

住所

内蒙古自治区赤峰市红山区西拉沐沦大街以北、万达广场甲级写字楼A座19楼1905室

登记机关

2022 年 01 月 10 日

国家企业信用信息公示系统网址:  
<http://www.gsxt.gov.cn>

市场主体应当于每年1月1日至6月30日通过  
国家企业信用信息公示系统报送公示年度报告。

国家市场监督管理总局监制



本证书由中华人民共和国住房和城乡建设部批准颁发。

本证书合法持有人有权使用注册房地产估价师名称,执行房地产估价业务,有权在房地产估价报告上签字。

This certificate is approved and issued by the Ministry of Housing and Urban-Rural Development of the People's Republic of China.

The bearer of this certificate is entitled to use the designation of Registered Real Estate Appraiser to proceed real estate appraisal practices and to sign on real estate appraisal reports.



No. 00205826

姓名 / Full name

李雪来

性别 / Sex

男

身份证件号码 / ID No.

150402197109251110

注册号 / Registration No.

1520030021

执业机构 / Employer

赤峰天意房地产评估咨询有限责任公司

有效期至 / Date of expiry

2023-4-22

持证人签名 / Bearer's signature



本证书由中华人民共和国住房和城乡建设部批准颁发。

本证书合法持有人有权使用注册房地产估价师名称,执行房地产估价业务,有权在房地产估价报告上签字。

This certificate is approved and issued by the Ministry of Housing and Urban-Rural Development of the People's Republic of China.

The bearer of this certificate is entitled to use the designation of Registered Real Estate Appraiser to proceed real estate appraisal practices and to sign on real estate appraisal reports.



No. 00257496

姓名 / Full name

陈云龙

性别 / Sex

男

身份证件号码 / ID No.

32072119760815243X

注册号 / Registration No.

3220150191

执业机构 / Employer

赤峰天意房地产评估咨询有限责任公司

有效期至 / Date of expiry

2024-12-29

持证人签名 / Bearer's signature

