

附 记

权利人	[Redacted]	
共有情况	单独所有	
坐落	宁波市海曙区龙观乡龙溪台2幢4号303室	
不动产单元号	330212021002GB00016F00020013、330212021002GB00016F00020010	
权利类型	国有建设用地使用权/房屋所有权	
权利性质	出让/市场化商品房	
用途	城镇住宅用地/住宅	
面积	土地使用权面积145.17m ² /房屋建筑面积213.18m ²	
使用期限	国有建设用地使用权至2079年12月15日止	
权利其他状况	土地使用面积: 145.17m ² , 其中独用土地面积0m ² , 分摊土地面积145.17m ²	

规划用途	住宅	建筑面积	42.18m ²	专有建筑面积	37.73m ²	分摊建筑面积	4.45m ²
	住宅		171m ²		152.97m ²		18.03m ²

宁波市国土资源局
2017.9.13

宁波市国土资源局
2017.10.20

宁波市国土资源局
2017.6.24

宁波市国土资源局
2017.6.25

与原件核对一致
 核对人: [Redacted]

坐落 慈观乡光溪谷2幢4号301室

丘号 99002

幢号 0202

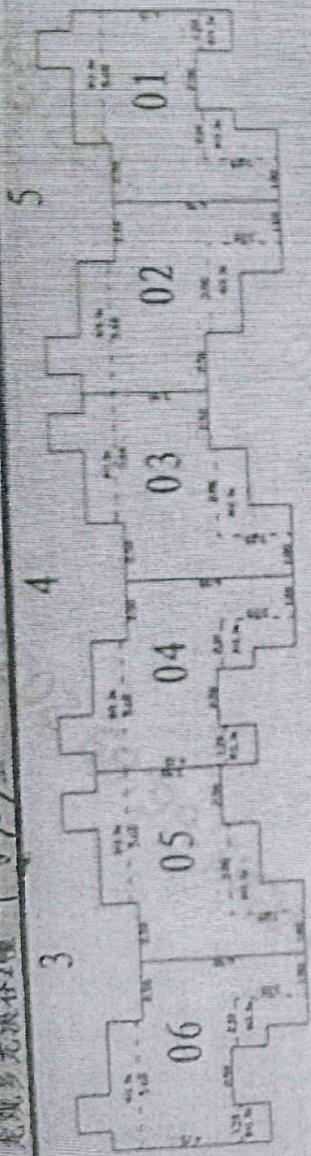

阁楼层平面图

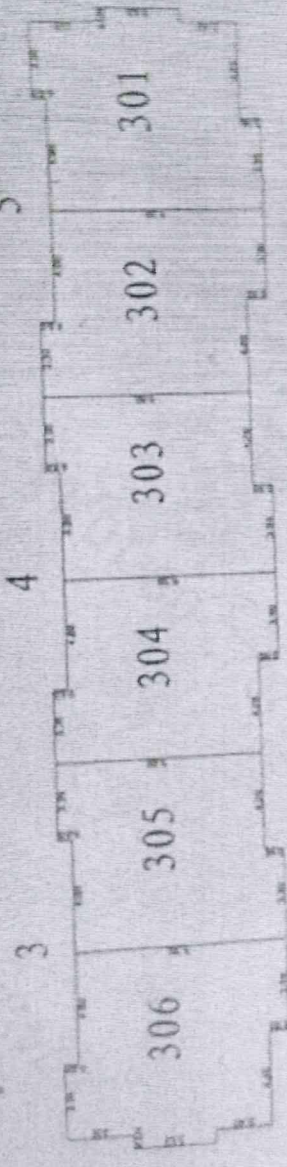

四层平面图

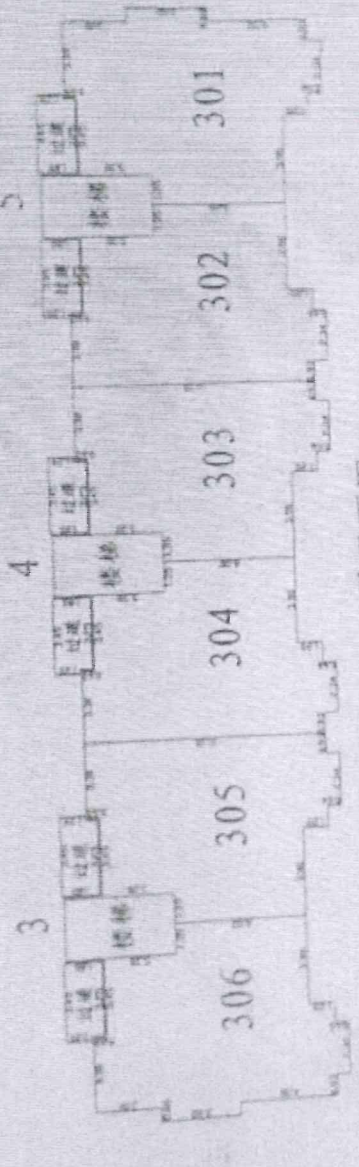

三层平面图

房屋属性信息	备注
建筑结构	框架
建成年份	2012年
层数	四层

宁波市鄞州中开房地产测绘有限公司
2012年11月8日

审核 吴俊

比例 1: 300

测绘

宗地平面图

单位: m²

单位名称		地号	330212021002GB00017
使用权面积	145.17	建筑面积	建筑占地面积

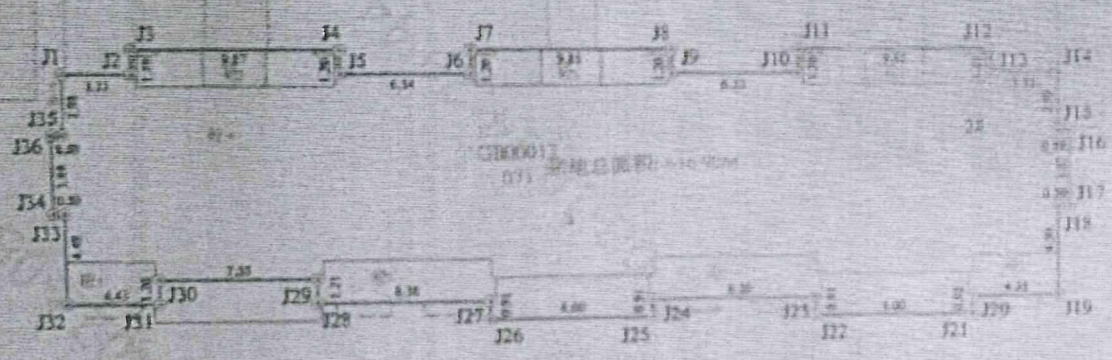

22-11-049-02(0270011)

制图日期: 2016年06月06日
 审核日期: 2016年06月06日

比例尺: 1:150

制图人: [Redacted]
 审核人: [Redacted]