

# 重庆市南川区人民法院

## 询价结果告知书

(2022)渝0119执1001号

重庆[ ]有限公司南川支行、[ ]

申请执行人重庆[ ]银行股份有限公司南川支行  
与被执行人[ ]、[ ]金融借款合同纠纷一案，本院根据《最高人民法院关于人民法院确定财产处置参考价若干问题的规定》相关规定，经向相关部门定向询价，现将定向询价结果通知如下：

位于重庆市南川区西城街道办事处金山大道51号（庙宝顶安置小区）7幢2-7-1【房屋产权证号为：渝（2017）南川区不动产权第000535981号】的房屋定向询价结果为411712.32元。

根据《最高人民法院关于人民法院确定财产处置参考价若干问题的规定》，本院将上述询价结果作为处置参考价。

特此告知

二〇二二年九月二十日





根据《中华人民共和国物权法》等法律  
法规,为保护不动产权利人合法权益,对  
不动产权利人申请登记的本证所列不动  
权利,经审查核实,准予登记,颁发此证。



中华人民共和国国土资源部监制

编号 NO D 50001734186

渝 ( 2017 ) 南川区 不动产权第 000535981 号

权利人	
共有情况	单独所有
坐落	南川区西城街道办事处金山大道51号(庙宝顶安置小区)7幢2-7-1
不动产单元号	500119 018012 GB00011 F00080045
权利类型	国有建设用地使用权/房屋(构筑物)所有权
权利性质	划拨
用途	城镇住宅用地/成套住宅
面积	共有宗地面积 1235.45 m <sup>2</sup> /房屋建筑面积 128.02 m <sup>2</sup>
使用期限	国有建设用地使用权
权利其他状况	<p>权利人证件号码: 身份证: [REDACTED]</p> <p>房屋结构: 混合结构;</p> <p>专有建筑面积(套内面积): 114.67平方米;</p> <p>所在楼层(名义层): 7层</p> <p>业务编号: 201706060290045</p>



不动产登记中心  
专用章

0014

单位: m.m<sup>2</sup>

房屋编号	F00080045	建筑面积	128.02
------	-----------	------	--------

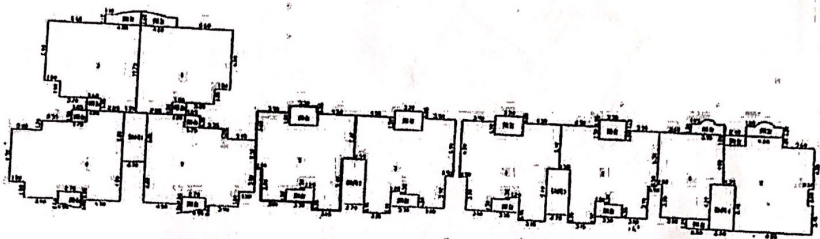

第7幢1-8层平面图

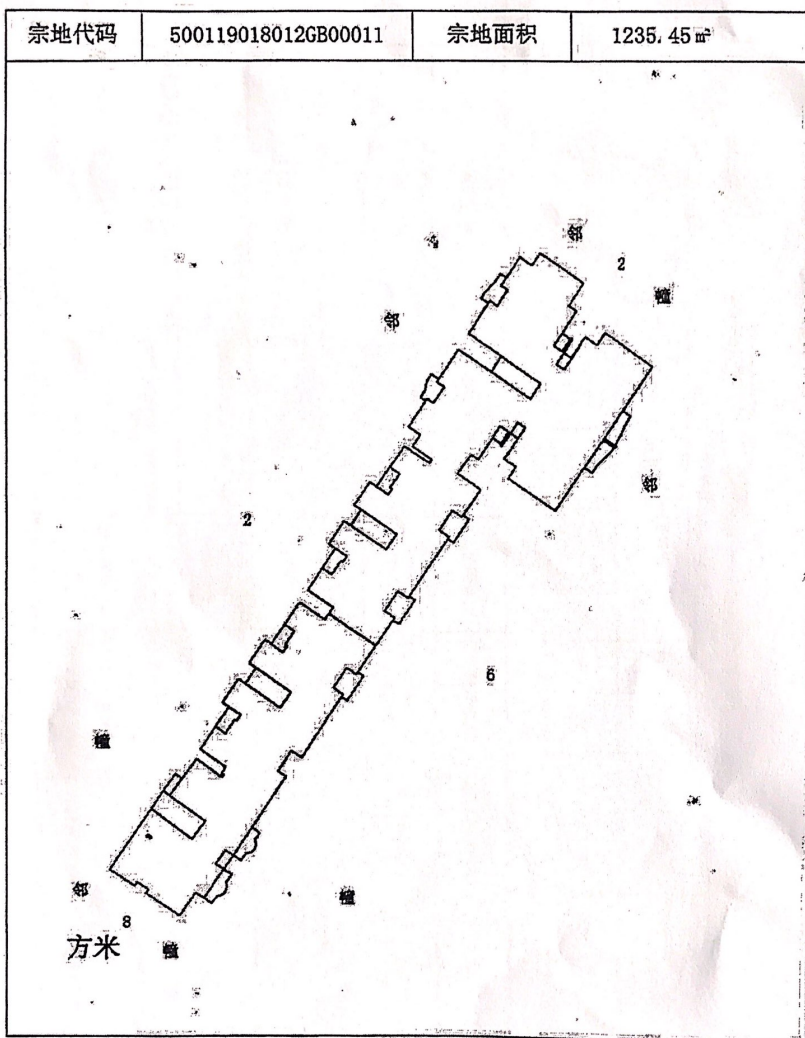

# 不动产登记查询结果告知单



1202204210012

申请人申请查询以下房屋登记情况:

南川区西城街道办事处处金山大道51号(庙宝顶安置小区)7幢2-7-1

查询时间:2022年04月21日11时53分08秒

单位名称: 证件号:

序号	不动产坐落	不动产单元号	套内面积/建筑面积 (m <sup>2</sup> )	用途	登记时间	权利人	证书号(证明号)	有无抵押	有无查封	有无异议登记	有无预告登记	是否设立居住权	产权获得方式	有无其他限制处分	备注
1	南川区西城街道办事处处金山大道51号(庙宝顶安置小区)7幢2-7-1	500119018012GB00011F00080045	114.67/128.02	成套住宅	2017年06月07日		渝(2017)南川区不动产权第000535981号	有	有	无	无	无	其他	无	已办证

房屋抵押信息如下:

序号	不动产坐落	不动产单元号	证明号	抵押权人	抵押时间	抵押业务编号
1	南川区西城街道办事处处金山大道51号(庙宝顶安置小区)7幢2-7-1	500119018012GB00011F00080045	渝(2017)南川区不动产权第000535981号	重庆农村商业银行股份有限公司南川支行	2017年07月06日	201707060290245

房屋查封信息如下:

序号	不动产坐落	不动产单元号	证明号	来文单位	查封时间	查封业务编号
1	南川区西城街道办事处处金山大道51号(庙宝顶安置小区)7幢2-7-1	500119018012GB00011F00080045	渝(2017)南川区不动产权第000535981号	酉阳县人民法院	2021年09月28日	202109270290222
2	南川区西城街道办事处处金山大道51号(庙宝顶安置小区)7幢2-7-1	500119018012GB00011F00080045	渝(2017)南川区不动产权第000535981号	重庆市彭水苗族土家族自治县人民法院	2022年03月15日	202203150290041
3	南川区西城街道办事处处金山大道51号(庙宝顶安置小区)7幢2-7-1	500119018012GB00011F00080045	渝(2017)南川区不动产权第000535981号	重庆市南川区人民法院	2022年04月08日	202204080290033