



根据《中华人民共和国物权法》等法律
 法规，为保护不动产权利人合法权益，对
 不动产权利人申请登记的本证所列不动产
 权利，经审查核实，准予登记，颁发此证。



中华人民共和国自然资源部监制

编号 NO D 33203391243



浙江省编号: BDC330183120219035932054

浙 2021) 富阳区 不动产第 0021721 号

附 记

权利人	葛 圆	
共有情况	单独所有	
坐 落	富春街道金桥北路300-14号602室	
不动产单元号	330183 001032 GB00022 F00010009	
权利类型	国有建设用地使用权/房屋（构筑物）所有权	
权利性质	出让/存量房	
用 途	城镇住宅用地/成套住宅	
面 积	土地使用权面积38.83㎡/房屋建筑面积252.36㎡	
使用期限	国有建设用地使用权2087年11月01日止	
权利其他状况	土地使用权面积: 38.83㎡, 其中独用土地面积0㎡, 分摊 土地面积38.83㎡ 房屋结构: 钢筋混凝土结构	

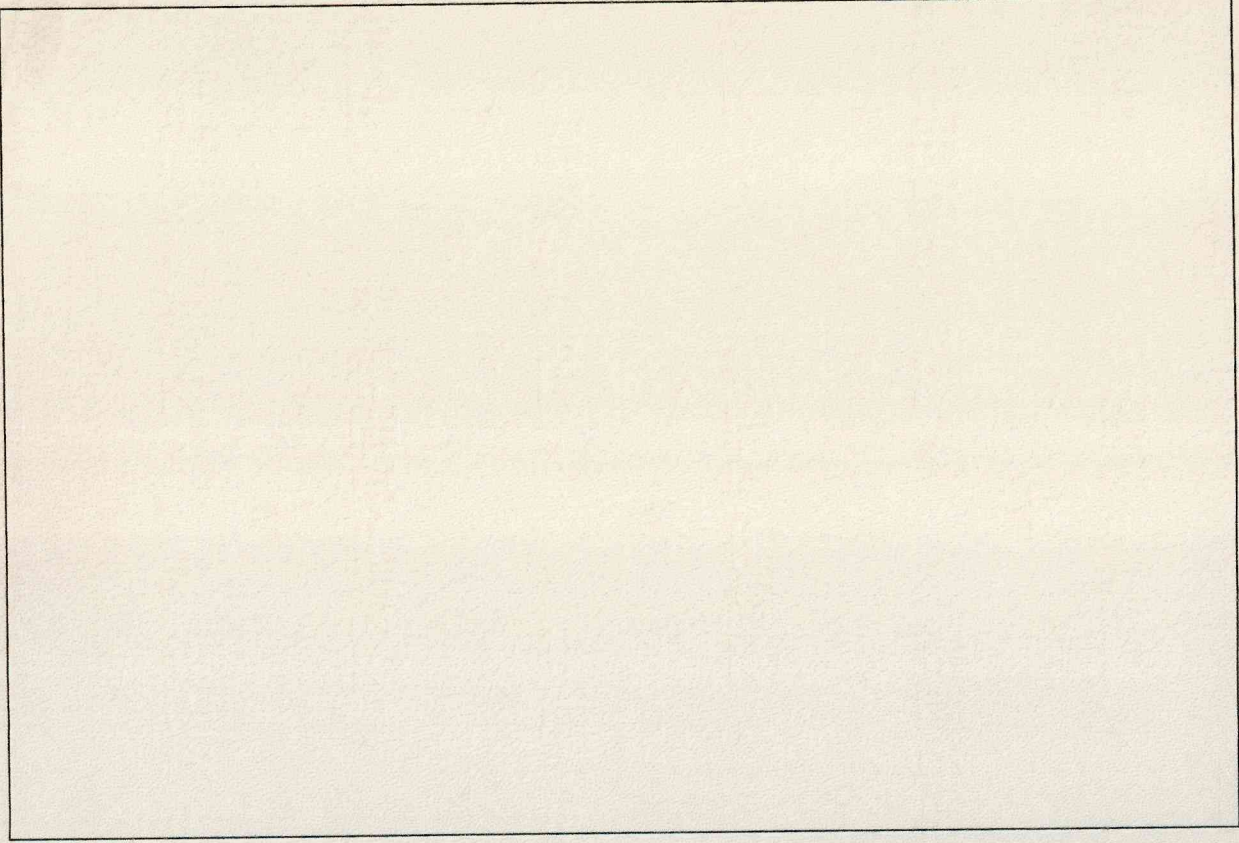

力地厂平面图

008

图幅号:

房地产分户平面图

产权单位: **葛魏**

图号:

房屋座落: 富春街道金桥北路300-14号602室

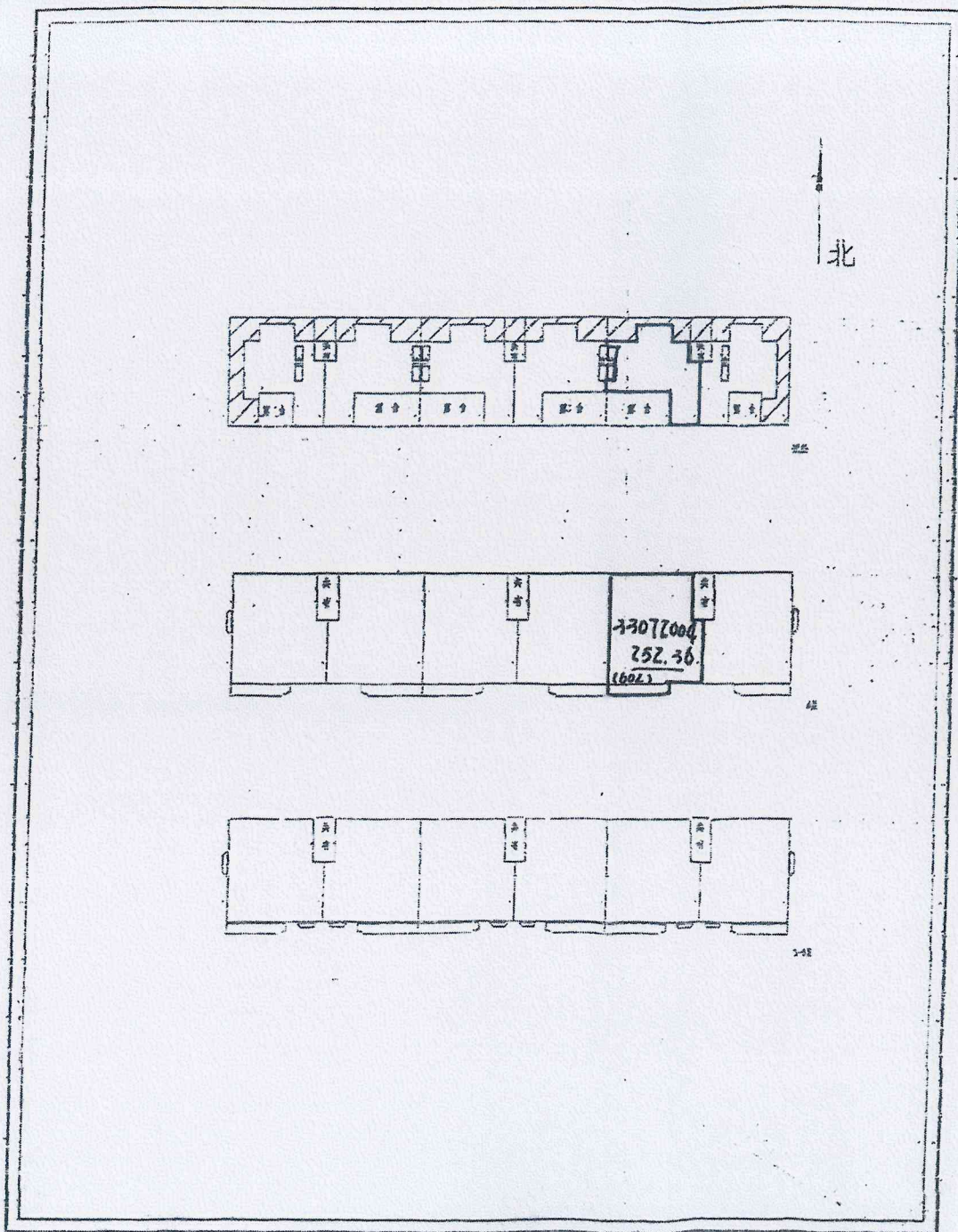

测图日期: 2004年 11月 10日

测图: 谢成林 汪成竣

比例 1: 800

绘图: 谢成林

校核: 郁东平

宗地图

面积单位：平方米

		使用权面积	38.83
土地座落	富春街道金桥北路300-14号602室	宗地编号	330183001032GB00022
土地证号	图幅编号26.50-493.00.326.50-493.25.326.75-493.00.326.75-493.25		

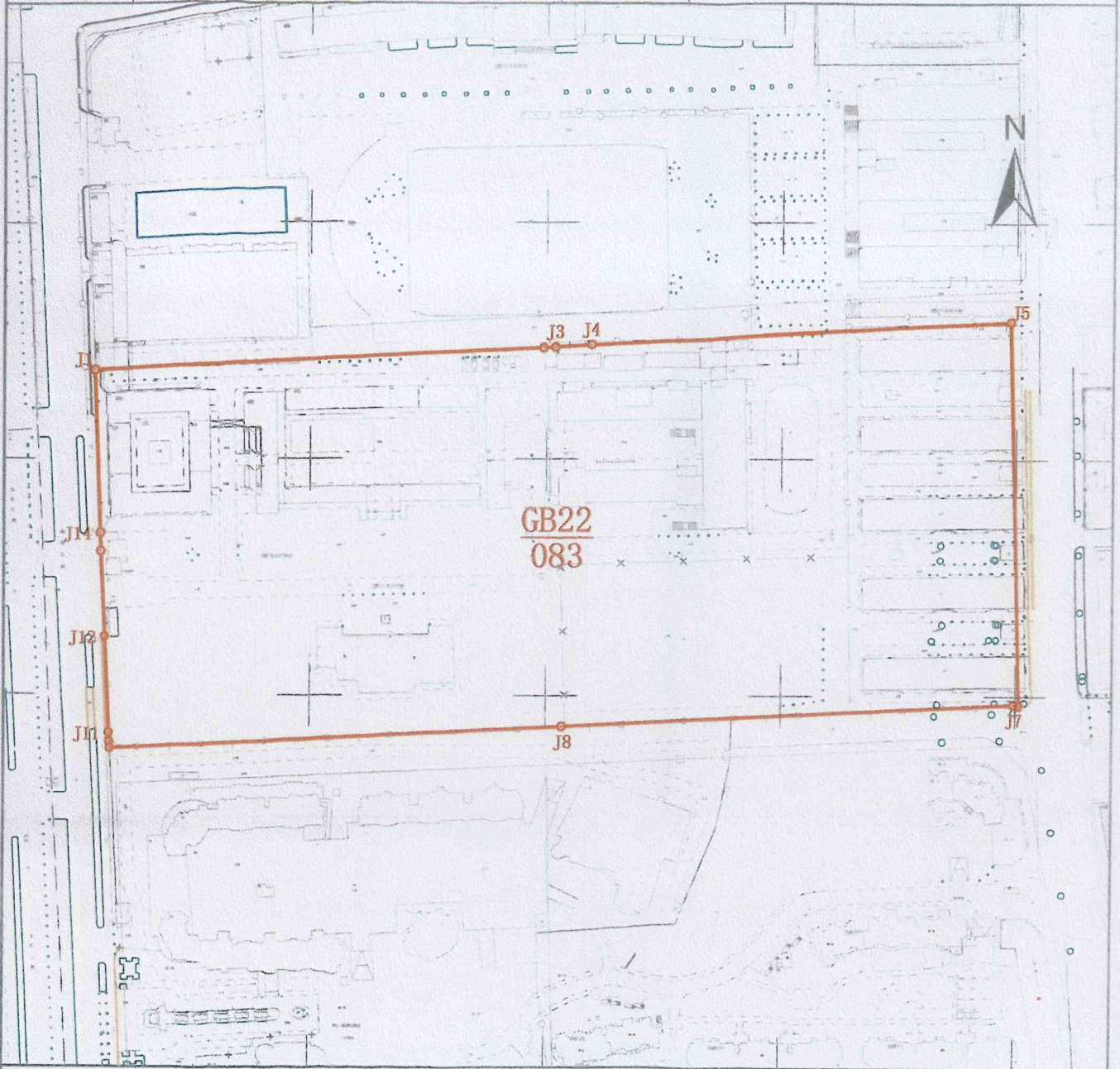

1:2700

面积计算	独自面积 _____,	共有面积 _____,
方法	分摊面积 38.83,	建筑占地面积 _____,
测量技术	(控制点、施测方法、自检情况)	
说明		
调查测量单位	法定代表人	
调查测量日期	2021/6/1	注册证号
调查测量人员	项目负责人	

