

浙江省编号: BDC330683120209007706158

浙 (2020) 嵊州市 不动产权第 0011403 号

权利人	郑曼丽
共有情况	单独所有
坐落	嵊州市澄昌路999号学仕雅苑2幢四单元301室
不动产单元号	330683002014GB00356F00020014
权利类型	国有建设用地使用权/房屋(构筑物)所有权
权利性质	出让/商品房
用途	住宅用地/住宅
面积	土地使用权面积36.90m ² /房屋建筑面积83.16m ²
使用期限	国有建设用地使用权至2087年08月08日止
权利其他状况	土地使用权面积: 36.90m ² , 其中独用土地面积0m ² , 分摊土地面积36.90m ²

序号

已

与原件核对一致
经办人: [Signature]

与原件核对一致
日期: 2020.10.22

000069

号

附 记

序号	所在层	总层数	规划用途	建筑面积	专有建 筑面积	分摊建 筑面积
1	3	7	住宅	89.16m ²		

已抵押登记
2016年5月16日

抵押已注销
2020年7月2日

已抵押登记
2022年7月3日

核
对

与原序核对一致
日期: 2022.7.3

准

附图页

房产分层分户图

地号: 52

图幅号: 175

房产坐落	嵊州市澄昌路999号学仕雅苑2幢四单元301室			套内面积 (m ²)	69.72
结构	钢混	总层数	6	分摊面积 (m ²)	13.44
建成年份	2018	所在层数	3	建筑面积 (m ²)	83.16

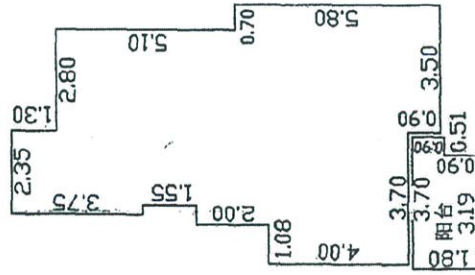

与原件核对一致
 经办人: [Signature] 日期: 2022.2.2

000071

权址柯建...