

不动产登记信息查询结果（详细）

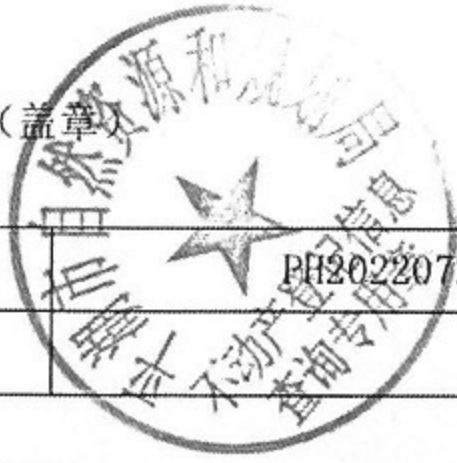

登记机构：（盖章）

现实数据 已被抵押



查询编号	PH202207220020	查询日期	2022/7/22 16:39:28	
查询申请人	平湖法院()			
不动产登记信息				
业务号	PH20160829-0041481-12666631	登记类型	转移登记	
不动产权证书号	浙(2016)平湖市不动产权第0002091号	档案号		
登记时间	2016/8/30 14:29:55	权属状态	登记	
不动产坐落	平湖市钟埭街道尚锦花园3幢601室			
权利人	[REDACTED]	证件种类	身份证	
证件号码		共有情况	单独所有	
不动产单元号	330482002207GB00189F00010005	土地使用权面积(m²)	5.16	
土地使用权人		土地权利类型	国有建设用地使用权	
土地用途	城镇住宅用地	土地权利性质	出让	
土地使用期限	2076/9/29止			
房屋用途	成套住宅	房屋性质	商品房	
房屋结构	钢混	所在层/总层数	6/18	
建筑面积(m²)	64.11	专有建筑面积(m²)	47.10	分摊建筑面积(m²) 17.01
竣工时间		异议情况	无	
抵押情况	已被抵押	查封情况	无	
权利其他状况	土地使用权面积：5.16m²，其中独用土地面积0m²，分摊土地面积5.16m² 房屋结构：钢筋混凝土结构			
附记				
备注				

(共 17 份)

抵押情况

抵押权人	不动产证明号	抵押方式	抵押范围	抵押顺位	抵押金额(元)	抵押期限	登记日期
浙江平湖农村商业银行股份有限公司黄姑支行	浙(2020)平湖市不动产证明第0013292号	最高额抵押		1	720000	2020-05-13起 2025-05-12止	2020-05-15 09:38:17
中银消费金融有限公司	浙(2021)平湖市不动产证明第0009418号	一般抵押		2	200000	2021-03-11起 2026-03-11止	2021-03-12 10:20:27

浙江省编号: BDC3304821201607812644

浙(2016) 平湖市 不动产权第 0002091 号

权利人	
共有情况	单独所有
坐落	平湖市钟埭街道尚锦花园3幢601室
不动产单元号	330482002207GB00189F00010005
权利类型	国有建设用地使用权/房屋所有权
权利性质	出让/商品房
用途	城镇住宅用地/成套住宅
面积	土地使用权面积5.16m ² /房屋建筑面积64.11m ²
使用期限	国有建设用地使用权2076年09月29日止
权利其他状况	土地使用权面积: 5.16m ² , 其中独用土地面积0m ² , 分摊土地面积5.16m ² 房屋结构: 钢筋混凝土结构 2020.5.13

房屋分户平面图

座落	尚锦花园3幢601室			丘号	
设计用途	住宅	结构	钢筋混凝土	套内建筑面积	47.10
建成年份	2008	层数	18	共有建筑面积	17.01
户号	601	层次	6	产权面积	64.11

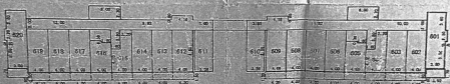

六层平面图



与原件一致
 2008.5.13

1:500

2008年5月2

平湖市众成

宗地图

面积单位:平方米

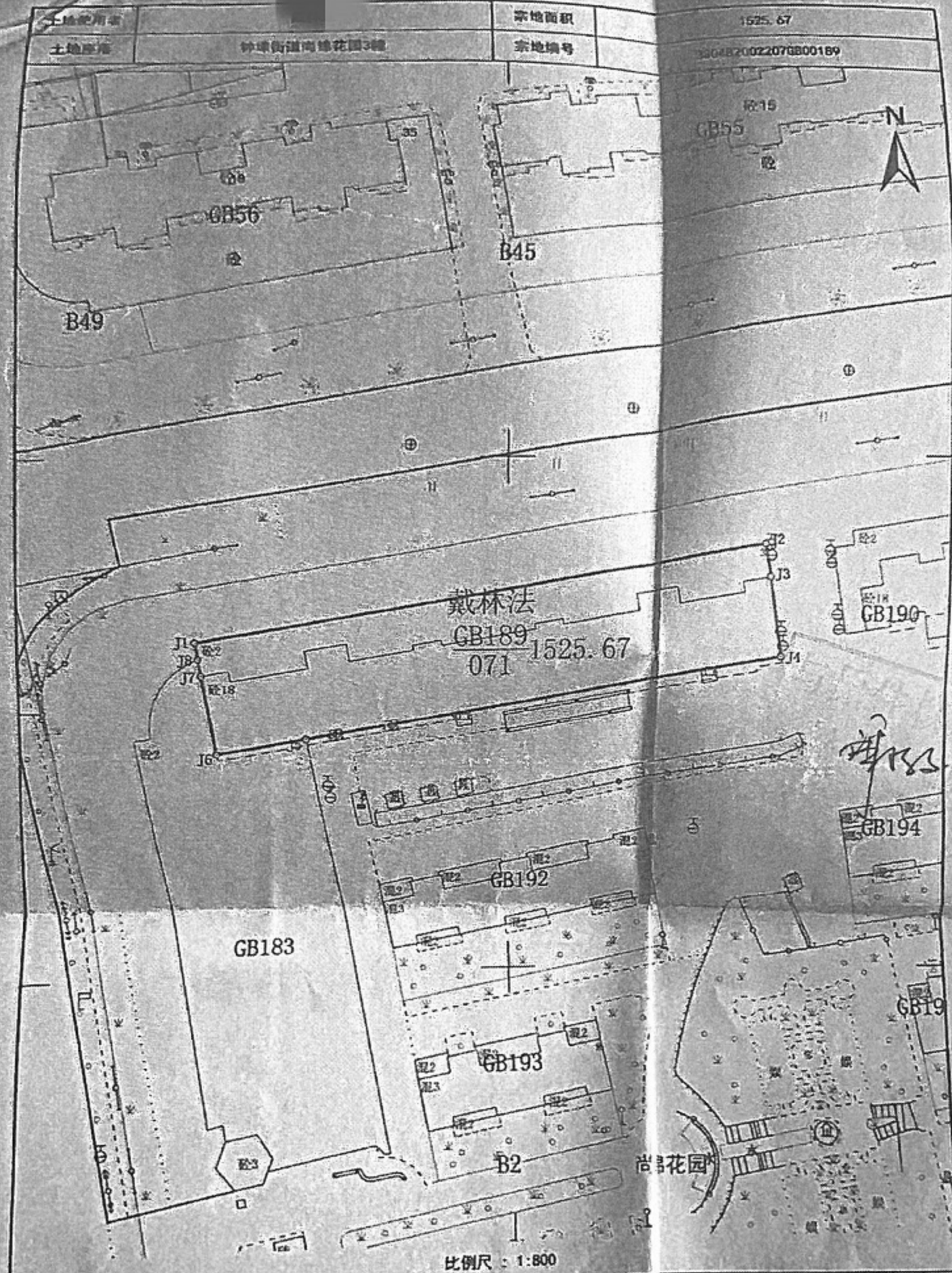

一致
20.5.1

测绘单位	平湖市大地测绘有限公司法人代表	徐金梁	资质编号	丁测[33106025	测绘人员	石伟朋
审核人员	鲁爱华	坐标系统	平湖坐标系统	高程系统	1985国家高程	测绘日期
						2016/9/1