

省编号: BDC331181120209023235868
浙(2020) 龙泉市 不动产权第 0003982 号

权利人	陈●、●●●
共有情况	共同共有
坐落	龙泉市剑池街道剑池路金穗园B幢102室
不动产单元号	331181003046GB00116F00010001
权利类型	国有建设用地使用权/房屋所有权
权利性质	出让/其他
用途	城镇住宅用地/住宅
面积	土地使用权面积21.93m ² /房屋建筑面积111.05m ²
使用期限	国有建设用地使用权2067年12月02日止
权利其他状况	持证人: 陈● 宗地面积: 915.85m ² 土地使用权面积: 21.93m ² , 其中独用土地面积0m ² , 分摊土地面积21.93m ² 房屋结构: 混合结构

原件相符
经办人: 周其伟

附 记

附：贮藏室壹间。

转移方式：买卖

税票号码：税收缴款书（税务收现专用）（非印刷）-3331112007000

13006 计税金额：1930000元 实缴契税：28950元 完税时间：2020-07-01

序号	所在层	总层数	房屋用途	建筑面积
1	1	5	城镇住宅用地/住宅	111.05㎡

此件与原件相符
经办人：周林伟

宗地图

地图单位: 米/平方米

宗地代码:

331181003046GB00116

土地权利人:

丽水市房屋建设开发公司

所在图幅编号:

06.00-11.50, 05.75-11.50

宗地面积:

915.85

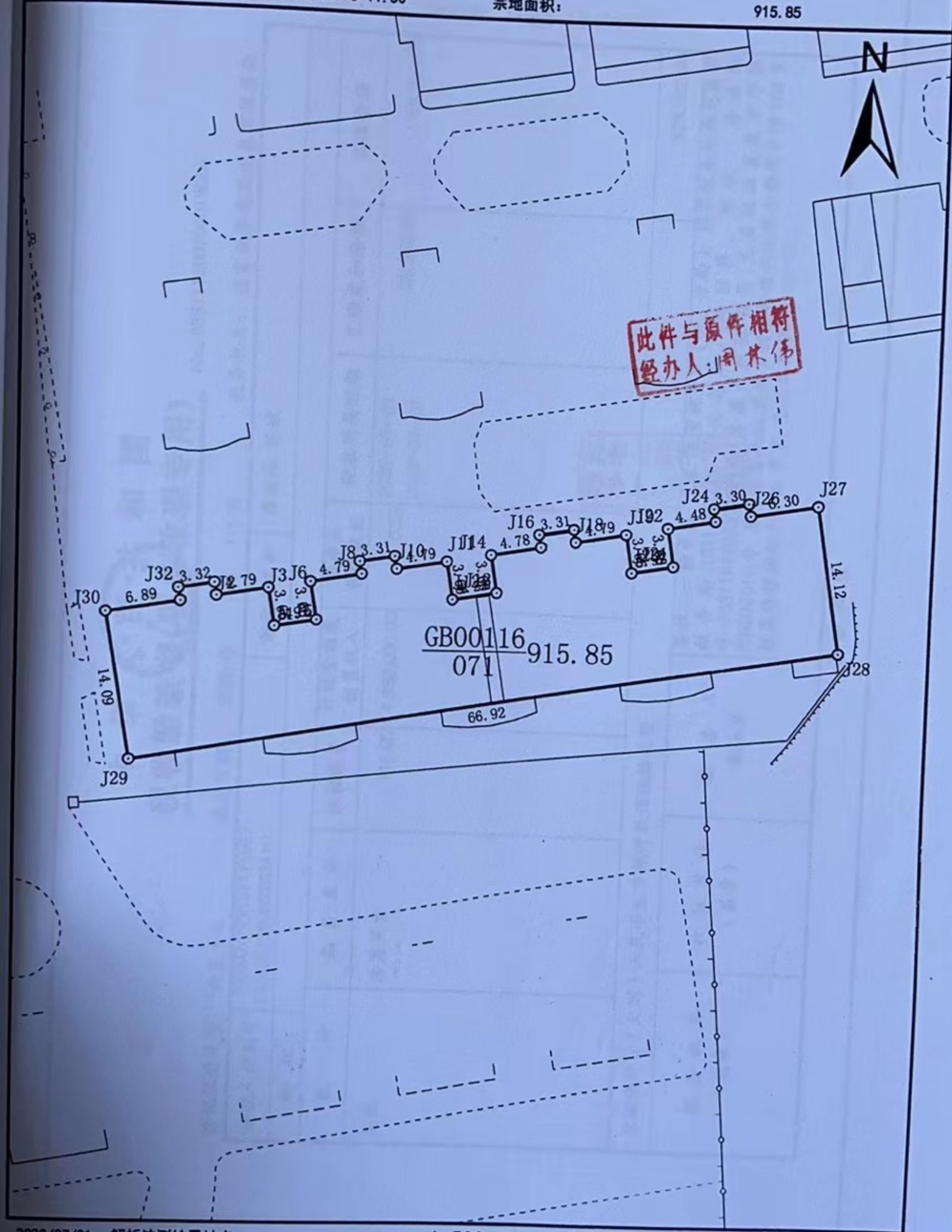

2020/07/01 解析法测绘界址点

1:500

制图者:

制图日期: 2020/7/1

审核者:

审核日期: 2020/7/1

房屋分层分户平面图

座落	龙海市剑池街道剑池路金穗园B幢102室				
地号	1-00-15-110	结构	混合	套内面积, m ²	101.17
幢号		层数	五层	共有分摊面积, m ²	9.88
房号		层次	一层	产权面积, m ²	111.05
备注					



此件与原件相符
经办人: 周林伟

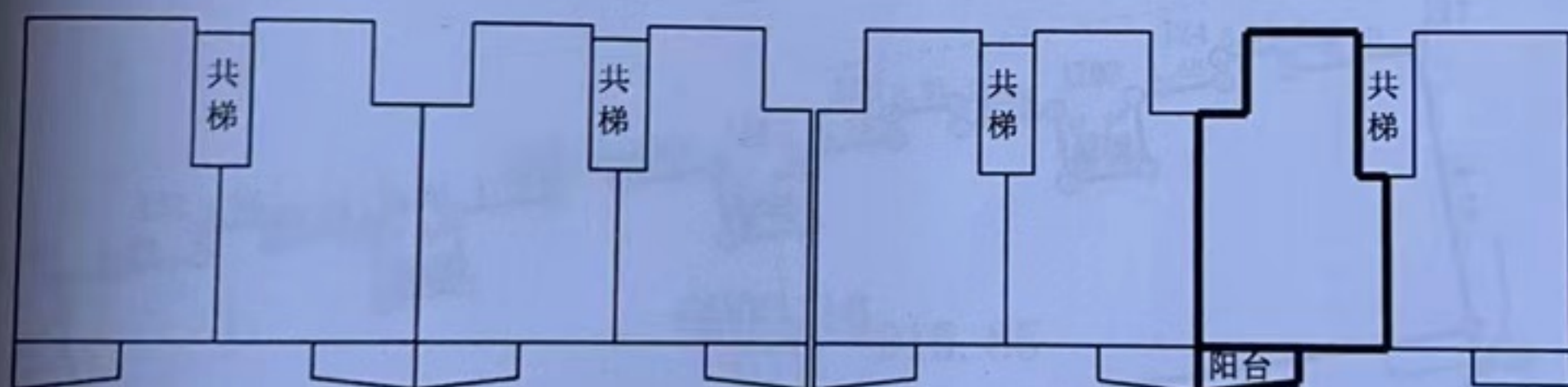

第一至五层中轴图

比例: 1:200