

来文单位	查封冻结文号	查封冻结类型	查封冻结范围	查封冻结文件	期限	登记日期
平湖市人民法院	(2022)浙0482执1597号	查封		执行裁定书、协助执行通知书	2022-08-26起 2025-08-25止	2022-08-26 10:55:02



不动产登记信息查询结果 (详细)



登记机构: (盖章)

现实数据 已被抵押 已被查封

查询编号	PHW202209220002		查询日期	2022/9/22 8:35:19		
查询申请人	平湖市人民法院 (11330482002562891R)					
不动产登记信息						
业务号	PHW202010100064		登记类型	转移登记		
不动产权证书号	浙(2020)平湖市不动产权第0071871号		档案号			
登记时间	2020/10/22 15:38:02		权属状态	登记		
不动产坐落	乍浦浣悦府26幢1单元1603室					
权利人			证件种类	身份证		
证件号码			共有情况	单独所有		
不动产单元号	330482101125GB00003F00090033		土地使用权面积(m²)	4.09		
土地使用权人			土地权利类型	国有建设用地使用权		
土地用途	城镇住宅用地		土地权利性质	出让		
土地使用期限	2087/6/8止					
房屋用途	成套住宅		房屋性质	市场化商品房		
房屋结构	钢混		所在层/总层数	16/22		
建筑面积(m²)	68.58	专有建筑面积(m²)	49.11	分摊建筑面积(m²)	19.47	
竣工时间	1988/12/30		异议情况	无		
抵押情况	已被抵押		查封情况	已被查封		
权利其他状况	宗地面积:143793.60m² 土地使用权面积:4.09m², 分摊土地使用权面积:4.09m², 独用土地使用权面积:0m²					
附记	序号	所在层/总层数	建筑面积	套内建筑面积	房屋结构	规划用途
	1	16/22	68.58m²	49.11m²	钢混	成套住宅
备注						

(共 1 份)



抵押情况

抵押权人	不动产证明号	抵押方式	抵押范围	抵押顺位	抵押金额(元)	抵押期限	登记日期
中国工商银行股份有限公司平湖支行	浙(2020)平湖市不动产证明第0041751号	一般抵押		1	550000	2019-06-12起 2039-06-12止	2020-10-22 15:38:02

查封情况





# 房产分户图

单位: m, m<sup>2</sup>

宗地代码		结 构	钢筋混凝土	专有建筑面积	49.11
幢 号		总层数	22	分摊建筑面积	19.47
户 号	1603	所在层次	16	建筑面积	68.58
坐 落	乍浦浣悦府26幢1单元1603室				

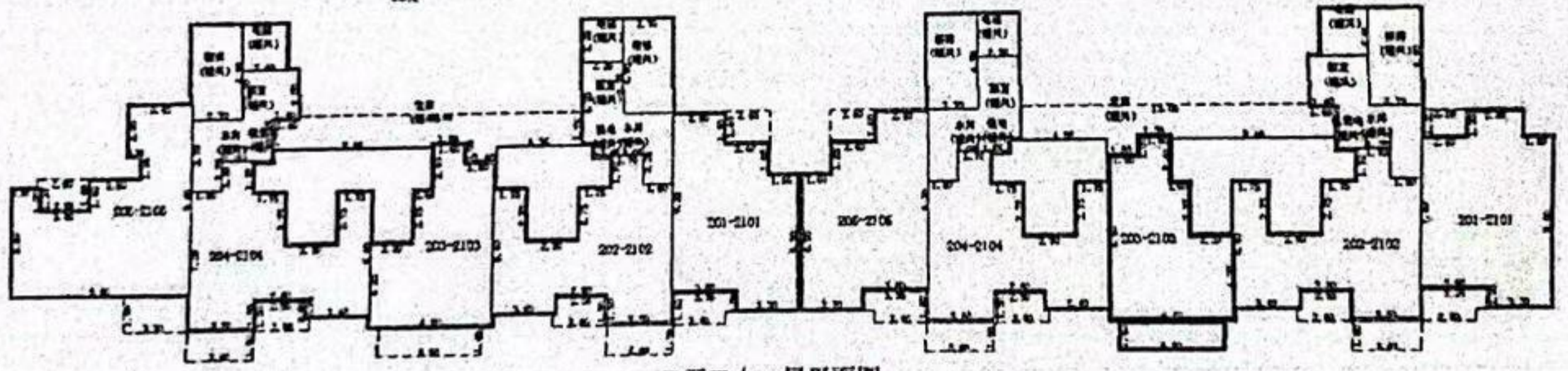

二至二十一层平面图

嘉兴市自然资源和规划局港区分局

比例尺: 1: 500