



恒基评估

房地产司法评估报告

估价项目名称：陈波、赵肖亚共同共有的位于松阳县西屏街道西
盆二区2幢一单元601室(含24号车库)的房地
产市场价值估价项目

估价委托人：松阳县人民法院

房地产估价机构：丽水市恒基房地产评估有限公司

注册房地产估价师：王钢华(注册号：3320060027)

朱世祥(注册号：3320150079)

估价报告出具日期：2022年09月30日

估价报告编号：丽恒基(司)估字【2022】第034号

第一部分 致估价委托人函

松阳县人民法院：

本公司接受贵方的委托，已组织专业估价人员对陈波、赵肖亚共同共有的坐落在松阳县西屏街道西垆二区2幢一单元601室（含24号车库）的房地产进行了估价。

一、估价对象：系指陈波、赵肖亚共同共有的坐落在松阳县西屏街道西垆二区2幢一单元601室（含24号车库）的房地产，包括房屋建筑面积125.84 m²、土地使用权面积19.67 m²、24号车库，以及与估价对象房屋不可分割的基本固定装修及保证房屋正常使用功能的附属配套设施。

二、估价目的：为司法处置（诉讼、案件查处）提供参考依据而评估房地产市场价值。

三、价值时点：2022年09月28日（实地查勘之日）。

四、价值类型：市场价值。

五、估价方法：比较法、收益法。

六、估价结果：经过实地查看和市场调查，遵照中华人民共和国《房地产估价规范》等法律法规和技术标准，遵循独立、客观、公正、合法原则，选用比较法、收益法进行了分析、测算和判断，确定估价对象（房屋建筑面积125.84 m²、土地使用权面积19.67 m²、24号车库）在价值时点，并满足全部假设和限制条件下的市场价值为：大写人民币陆拾万元整（¥670000），按房屋建筑面积折算单价为5324.22元/m²；另家具家电若干共计现值6000元。

七、特别提示：

（一）本估价报告应用的有效期为报告出具之日起壹年，即自2022年09月30日起至2023年09月29日止。

（二）本估价报告评估结果为假设估价对象土地使用权类型为出让条件下的价值，经估价人员向相关部门（机构）初步咨询了解，在以估价对象为住宅用房为前提条件下，估价对象在交易过程中需缴纳的土地出让金金额约为150000元，该金额仅供参考，最终需缴纳的土地出让金金额以实际交易过程中经相关部门（机构）出具的正式文书为准。

（三）报告使用人在使用本报告前需对报告全文，特别是“估价的假设和限制条件”认真阅读，以免使用不当，造成损失。

（四）估价结果为房地产市场价值，未考虑快速变现等处置方式对变现价值的影响。按照相关规定及当地法院通行方式，起拍价、保留价由估价委托人集体决策确定。

（五）当事人或其他利害关系人对估价结果有异议，可在收到评估报告之日起5日内通过松阳县人民法院向我公司书面提出。

特此函告

丽水市恒基房地产评估有限公司

法定代表人：王钢华

二〇二二年九月三十日



目 录

第二部分 注册房地产估价师声明	- 1 -
第三部分 估价的假设和限制条件	- 2 -
第四部分 估价结果报告	- 4 -
一、估价委托人	- 4 -
二、房地产估价机构	- 4 -
三、估价目的	- 4 -
四、估价对象	- 4 -
五、价值时点	- 7 -
六、价值类型	- 7 -
七、估价依据	- 8 -
八、估价原则	- 8 -
九、估价方法	- 9 -
十、估价结果	- 9 -
十一、注册房地产估价师	- 9 -
十二、实地查勘期	- 10 -
十三、估价作业期	- 10 -
附件	
一、《松阳县人民法院司法评估委托书》〔(2022)浙1124委评初字第106号〕	
二、估价对象位置示意图	
三、估价对象照片	
四、《不动产权证书》、《不动产信息查询记录》复印件	
五、《估价机构营业执照》复印件	
六、《估价机构备案证书》复印件	
七、《估价师注册证书》复印件	

第二部分 注册房地产估价师声明

我们郑重声明：

一、注册房地产估价师在本估价报告中对事实的说明是真实和准确的，没有虚假记载、误导性陈述和重大遗漏。

二、本估价报告中的分析、意见和结论是注册房地产估价师自己独立、客观、公正的专业分析、意见和结论，但受到本估价报告中已说明的估价假设和限制条件的限制。

三、注册房地产估价师与本估价报告中的估价对象没有利害关系或潜在利益，与估价委托人及估价利害关系人没有利害关系，也估价对象、估价委托人及估价利害关系人没有偏见。



四、注册房地产估价师依照中华人民共和国国家标准《房地产估价规范》、《房地产估价基本术语标准》等进行分析，形成意见和结论，撰写本估价报告。

五、注册房地产估价师王钢华于 2022 年 09 月 28 日对估价对象进行了实地查勘，并对查勘的客观性、真实性、公正性承担责任。但我们对估价对象的实地查勘仅限于其外观和使用状况，对被遮盖、未暴露及难以接触到的部分，依据估价委托人提供的资料进行估价。我们不承担对估价对象建筑结构质量进行调查的责任。

六、因专业能力胜任，没有人对本估价报告提供专业帮助。

七、本估价报告仅是在报告中说明的假设条件下对估价对象市场价值进行的合理估算，报告中对估价对象权属情况的披露不能作为对其权属确认的依据，估价对象权属界定以有权管理部门认定为准。

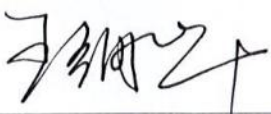
参加估价的注册房地产估价师

姓名	注册号	签名	签名日期
王钢华	3320060027		2022 年 09 月 30 日
朱世祥	3320150079		2022 年 09 月 30 日

第三部分 估价的假设和限制条件

一、本次估价的假设前提

(一) 一般假设

1、估价委托人对其所提供的申报资料及相关资料、各种数据的真实性、可靠性负责，不隐瞒或者提供虚假情况和资料。本次估价委托人提供了《松阳县人民法院司法评估委托书》、《不动产权证书》复印件、《不动产信息查询记录》复印件等资料，我们未向有关部门进行核实，在无理由怀疑其合法性、真实性、准确性和完整性的情况下，假定估价委托人提供的资料合法、真实、准确、完整。

2、依据《不动产权证书》等资料，估价对象房屋用途为成套住宅。本次估价以估价对象保持该用途、继续使用，并能够产生最高最佳效益，且在未来得以持续为估价前提。

3、估价对象产权清晰，手续齐全，可在公开市场上自由转让。

4、本报告所指市场价值是估价对象房地产于价值时点在市场上出售并按以下条件可取得的合理价值：

(1) 适当营销：估价对象以适当的方式在市场上进行了展示，展示的时间长度可能随着市场状况而变化，但足以使估价对象引起一定数量的潜在买者的注意。

(2) 熟悉情况：买卖双方都了解估价对象并熟悉市场行情，而不是盲目地购买和出售。

(3) 谨慎行事：买卖双方都是冷静、理性、谨慎的，没有感情用事。

(4) 不受强迫：市场为公开公平的市场，买卖双方都是出于自发需要进行交易，而非急于或被迫购买和出售。

(5) 公平交易：买卖双方都是出于自己利益的需要进行交易的，不是关联交易。

5、估价人员对估价对象房屋安全、环境污染等影响估价对象价值或价格的重大因素给予了关注，在无理由怀疑估价对象存在安全隐患且无相应的专业机构进行鉴定、检测的情况下，假定估价对象是安全的。

6、本估价报告中的估价结果已包含估价对象及其相应使用范围内的国有土地使用权，也已考虑与估价对象房屋不可分割的基本固定装修及保证房屋正常使用功能的附属配套设施的价值因素并做一个整体来考虑，按建筑面积予以计价。

7、本次评估结果含固定装修价值和生产配套设备价值，但不包含可以移动的家电和家具等。

8、本估价报告中的估价结果不包含估价对象交易中应缴纳的各项税费，也未扣除法院拍卖时产生的拍卖费、评估费、诉讼费等相关费用。

9、估价时没有考虑国家宏观经济政策发生变化、市场供应关系变化、市场结构转变、遇有自然力和其他不可抗力等因素对房地产价值的影响，也没有考虑特殊交易方式下的特殊交易价格等对评估价值的影响。

（二）未定事项假设

本报告无未定事项假设。

（三）背离事实假设

至价值时点，估价对象已受司法限制。本报告假设估价对象未发生抵押、查封等行为，且未考虑估价对象可能存在的其他债权或债务等对其房地产价值的影响，即本报告所评估的估价结果是估价对象权属完整状态下的市场价值。

（四）不相一致假设

本报告无不相一致假设。

（五）依据不足假设

本报告无依据不足假设。

二、本估价报告使用的限制条件

1、估价报告以有效期内估价对象的质量、用途不发生变化为前提，如遇国家政策、经济环境及其他不可抗力等因素对估价对象产生明显影响时，本估价结果需作调整。

2、本次估价目的是为司法处置（诉讼、案件查处）提供参考依据，超出此范围无效，本评估机构不负法律责任。

3、本房地产估价结果报告及其相关的房地产估价技术报告中的内容及估价价值等事宜，由丽水市恒基房地产评估有限公司负责解释。未经丽水市恒基房地产评估有限公司同意，不得向估价委托人和按规定报送的有关部门外的单位和个人提供，亦不得将全部或部分内容见诸于任何公开媒体。

4、本评估报告中的数据全部采用电算化连续计算得出，在报告中计算的数据均取两位小数，因此，可能出现个别等式左右不完全相等的情况，但此情况不影响每一计算结果及最终评估结论的准确性。

5、本估价报告应用的有效期为报告出具之日起壹年，即自 2022 年 09 月 30 日起至 2023 年 09 月 29 日止，若在此期间房地产市场发生较大波动，则估价结果应重新进行确定。

6、本估价报告分为“估价结果报告”和“估价技术报告”两部分，“估价结果报告”提供给估价委托人，根据有关规定“估价技术报告”由估价机构存档和机构管理部门审查使用。

第四部分 估价结果报告

一、估价委托人

单位名称：松阳县人民法院
单位住所：松阳县西屏街道长松路1号
联系人：王芳
电话号码：0578-8806248

二、房地产估价机构

估价机构名称：丽水市恒基房地产评估有限公司
估价机构住所：浙江丽水市莲都区大洋路2-6号第7层
法定代表人：王钢华
估价资质等级：一级
备案证书编号：浙建房估证字[2009]011号
联系电话：0578-2110128

三、估价目的

根据松阳县人民法院2022年09月28日出具的《松阳县人民法院司法评估委托书》[(2022)浙1124委评初字第106号]，因案件的需要，需要对委估房地产进行评估。

故本次估价目的是为司法处置（诉讼、案件查处）提供参考依据而评估房地产市场价值。

四、估价对象

（一）估价对象的界定

估价对象为陈波、赵肖亚共同共有的坐落在松阳县西屏街道西竺二区2幢一单元601室（含24号车库）的房地产，估价范围包括估价对象的房屋所有权（建筑面积125.84m²）、土地使用权（使用权面积19.67m²）、24号车库，以及与估价对象房屋不可分割的基本固定装修及保证房屋正常使用功能的附属配套设施，但不包债权债务、特许经营权等其他资产。另有家具家电若干。

（二）估价对象权益状况

1、估价对象权益状况

根据估价委托人提供的《不动产权证书》，估价对象权益状况详见下表：

不动产权证书证号	浙（2019）松阳县不动产权第0000826号
权利人	陈波、赵肖亚
共有情况	共同共有



坐落	松阳县西屏街道西垅二区2幢一单元601室														
单元号	331124001070GB00083F00020035														
权利类型	国有建设用地使用权/房屋所有权														
权利性质	划拨/动迁房														
用途	城镇住宅用地/住宅														
面积	土地使用权面积 19.67 m ² /房屋建筑面积 125.84 m ²														
使用期限															
其他状况	持证人：陈波 宗地面积：472.08 m ² 土地使用权面积：19.67 m ² ，其中独用土地面积 0 m ² ，分摊土地面积 19.67 m ²														
附记	1、下山脱贫，异地安置；门路、楼梯依旧出入； 2、车库一个，不计建筑面积。 <table border="1"> <thead> <tr> <th>序号</th> <th>所在层</th> <th>总层数</th> <th>房屋用途</th> <th>建筑面积</th> <th>房屋结构</th> <th>竣工年限</th> </tr> </thead> <tbody> <tr> <td>1</td> <td>6</td> <td>6</td> <td>公寓楼</td> <td>125.84 m²</td> <td>钢筋混凝土</td> <td>2014</td> </tr> </tbody> </table>	序号	所在层	总层数	房屋用途	建筑面积	房屋结构	竣工年限	1	6	6	公寓楼	125.84 m ²	钢筋混凝土	2014
序号	所在层	总层数	房屋用途	建筑面积	房屋结构	竣工年限									
1	6	6	公寓楼	125.84 m ²	钢筋混凝土	2014									

2、他项权利状况

根据估价委托人提供的《不动产信息查询记录》，估价对象设定有抵押权并已被查封，证书号：浙（2020）松阳县不动产证明第0001412号，抵押方式：最高额抵押，最高债权数额：68万元，债权确定期间：2020年05月13日至2025年05月12日，但本次估价目的是为确定涉案房地产的市场价值提供参考依据，故本次评估不考虑估价对象的抵押登记状况以及是否查封对其价值的影响。

（三）估价对象实物状况

1、土地实物状况

（1）名称：陈波、赵肖亚共同共有的位于松阳县西屏街道西垅二区2幢一单元601室的土地使用权。

（2）四至：小区用地东临区间道路，南临西铺路，西临G235，北临区间道路，房屋四周墙体砌筑有自墙或共墙维护。

（3）规模（面积）：宗地面积472.08 m²，本宗使用权面积19.67平方米。

（4）地类（用途）：城镇住宅用地。

（5）权利性质：划拨。

（6）土地使用年限：/。

（7）形状：较规则四边形。

(8) 地形地势：地形平坦，地势平缓，与周边宗地及道路无高差。

(9) 土壤：宗地所在处原为待开发建设用地，土壤没有受过污染。

(10) 地基（地质）：地质坚实，地下水位一般。

(11) 基础设施：宗地红线内外已达“五通”（通路、供水、排水、通电、通信）。

(12) 土地平整：宗地红线内场地已平整，地上已建有多幢住房及围墙、道路等附属工程，余地基本已硬化、绿化。

2、建筑物实物状况

(1) 名称：陈波、赵肖亚共同共有的位于松阳县西屏街道西盆二区 2 幢一单元 601 室的住宅用房。

(2) 规模（面积）：总建筑面积 125.84 m²。

(3) 建筑基本情况：估价对象位于总层数 6 层（底层有架空层）的钢混结构建筑的第 6 层，共二个单元，每单元二户，建筑物主体南北朝向，估价对象位于建筑物的东边套。估价对象室内较好装修，局部部位室内净高 4.8 米，现架设楼板作阁楼使用，入户防盗门，地面铺设地砖，卫生间、厨房顶棚吊顶、其余部位乳胶漆粉刷，卫生间、厨房墙面贴墙砖、其余部位乳胶漆粉刷，玄关组合柜隔断，二处卧室设组合衣柜。24 号车库位于住宅用房所在楼幢的架空层，入户防盗门，水泥地面，墙面及顶棚普通粉刷，内设有卫生间，卷帘门。

(4) 维护状况及完损程度：估价对象建筑物于 2014 年竣工，房龄在 8 年左右，实地查勘未发现不均匀沉降，地面、墙面、门窗保养维护良好，建筑物结构较完好，依据《房屋完损等级评定标准》为完好房。

3、家具家电状况

(1) 空调：1.5P 长虹牌 1 台，1.5P 新科牌 2 台；

(2) 电热水器：威博牌 1 台；

(3) 茶桌凳：木制造型茶桌 1 套，木凳 6 只；

(4) 木床：1.5 一张，1.2 一张；

(5) 组合衣柜：木制衣柜 2 个；

(6) 书桌：1 套。

(四) 估价对象区位状况

1、位置状况

(1) 区域位置：估价对象所在西屏街道为松阳县人民政府所在地，是松阳县的政治、经济、文化中心。位于松古盆地东南部，东距莲都区 68 公里，东北距金华市 121 公里。交通便捷，S222 省道纵贯境域，龙丽高速公路把松阳融入了浙江省 4 小时经济圈。

(2) 坐落：估价对象坐落在松阳县西屏街道西盆二区 2 幢一单元 601 室，所在小区位于

G235 东侧。

(3) 方位：估价对象所在小区位于松阳县城郊，属西屏街道。

(4) 距离：距松阳县政府约 4.6 公里，距松阳汽车站约 7.6 公里，距松阳站约 11.6 公里。

(5) 朝向：小区主入口临 G235，建筑物主体南北朝向，估价对象位于所在楼幢东边套。

(6) 楼层：建筑总层数 6 层（底层有架空层），估价对象位于第 6 层，24 号车库位于架空层。

2、交通状况

(1) 道路状况：附近的主、次干道主要有 G235、西辅路等。

(2) 出入可利用交通工具：估价对象小区周边设有公交站台，人员出入以公交车、自驾车、电动自行车等交通工具为主。

(3) 交通管制情况：目前周边道路多为双向通行道路、无交通管制。

(4) 停车方便度：小区住户多有私人地下停车位，地面有少量公共停车位，周边道路两侧设有计时收费停车位。

3、环境状况

(1) 自然环境：松阳县地处浙南山地，全境以中、低山丘陵地带为主，四面环山，中部盆地以其开阔平坦称“松古平原”，又称“松古盆地”。地势西北高，东南低。总面积中，山地占 76%，耕地占 8%，水域及其他占 16%，谓“八山一水一分田”。属亚热带季风气候，温暖湿润，四季分明，雨量充，无霜期长，冬暖春早，气候垂直差异明显。

(2) 人文环境：估价对象所在区域主要为住宅小区及民房，周边多为本地居民。

(3) 景观：视线可及范围内无特殊大型景观，周边主要以小区内零星绿化景观为主。

4、外部配套设施

(1) 基础设施：区域内土地具备“五通一平”条件，“五通”指通路、通电、供水、排水、通信，“一平”指红线内场地平整。

(2) 公共服务设施：区域内餐饮、金融、医疗、教育、商业娱乐等公共服务设施较不齐全。

五、价值时点

估价委托人未对价值时点提出特别要求，经估价人员与案件经办人协商，确定本次估价价值时点为实地查勘之日，即 2022 年 09 月 28 日。

六、价值类型

本次估价的房地产价值为估价对象在价值时点的市场价值。

市场价值：估价对象经适当营销后，由熟悉情况、谨慎行事且不受强迫的交易双方，以

公平交易方式在价值时点自愿进行交易的金额。

七、估价依据

（一）本次估价所依据的有关法律、法规和政策

- 1、《中华人民共和国城市房地产管理法》；
- 2、《中华人民共和国土地管理法》；
- 3、《中华人民共和国民法典》；
- 4、《中华人民共和国拍卖法》；
- 5、《中华人民共和国资产评估法》；
- 6、《中华人民共和国城镇国有土地使用权出让和转让暂行条例》；
- 7、《城市房地产转让管理规定》；
- 8、《关于全面推开营业税改征增值税试点的通知》；
- 9、《司法鉴定程序通则》；
- 10、《最高人民法院关于人民法院民事执行中拍卖、变卖财产的规定》；
- 11、《最高人民法院关于人民法院确定财产处置参考价若干问题的规定》；
- 12、《关于印发〈人民法院委托评估工作规范〉的通知》；
- 13、《关于修订〈浙江省房地产司法评估指导意见（试行）〉的通知》。

（二）本次估价采用的国家技术规范、标准、规程

- 1、《房地产估价规范》（GB/T50291-2015）；
- 2、《房地产估价基本术语标准》（GB/T50899-2013）；
- 3、《关于印发〈浙江省房地产司法估价技术指引（试行）〉的通知》。

（三）估价委托人提供的相关资料

- 1、《松阳县人民法院司法评估委托书》〔（2022）浙1124委评初字第106号〕；
- 2、《不动产权证书》复印件、《不动产信息查询记录》复印件。

（四）其他依据

- 1、注册房地产估价师实地查勘资料和估价机构掌握的房地产相关资料；
- 2、松阳县房地产市场信息及估价对象所在区域的房地产市场状况、同类房地产市场交易等数据资料；
- 3、松阳县城区概况、规划、经济发展及自然、人文环境资料等。

八、估价原则

本次估价遵循的房地产估价原则有：独立、客观、公正原则、合法原则、价值时点原则、替代原则、最高最佳利用原则。

客观、独立、公正原则：要求站在中立的立场上，实事求是、公平正直地评估出对各方

估价利害关系人均是公平合理的价值或价格的原则。

合法原则：要求估价结果是在依法判定的估价对象状况下的价值或价格的原则。

价值时点原则：要求估价结果是在根据估价目的确定的某一特定时间的价值或价格的原则。

替代原则：要求估价结果与估价对象的类似房地产在同等条件下的价值或价格偏差在合理范围内的原则。

最高最佳利用原则：要求估价结果是在估价对象最高最佳利用状况下的价值或价格的原则。最高最佳利用是指房地产在法律上允许、技术上可能、财务上可行并使价值最大的合理、可能的利用，包括最佳的用途、规模、档次等。

九、估价方法

依照国家行业标准《房地产估价规范》，通常的估价方法有比较法、收益法、假设开发法、成本法等。比较法适用于估价对象的同类房地产有较多交易的房地产估价；收益法适用于估价对象或其同类房地产通常有租金等经济收入的房地产估价；假设开发法适用于估价对象具有开发或再开发潜力且开发完成后的价值可采用除成本法以外的方法测算的房地产估价；成本法适用于估价对象可假定为独立的开发建设项目进行重新开发建设的房地产估价，当估价对象的同类房地产没有交易或交易很少，且估价对象或其同类房地产没有租金等经济收入时，应选用成本法。

根据委托人提供的资料及评估人员实地勘查、市场调查和向房地产管理部门了解的政策、规划等有关资料，在遵循估价原则的基础上，深入细致地分析了该物业的特点和实际状况，决定选用比较法和收益法作为本次估价方法。

比较法是指选取一定数量的可比实例，将它们与估价对象进行比较，根据其间的差异对可比实例成交价格进行处理后得到估价对象价值或价格的方法。

收益法是指预测估价对象未来收益，利用报酬率或资本化率、收益乘数将未来收益转换为价值得到估价对象价值或价格的方法。

十、估价结果

经过实地查看和市场调查，遵照中华人民共和国《房地产估价规范》等法律法规和技术标准，遵循独立、客观、公正、合法原则，选用比较法、收益法进行了分析、测算和判断，确定估价对象（房屋建筑面积 125.84 m²、土地使用权面积 19.67 m²、24 号车库）在价值时点，并满足全部假设和限制条件下的市场价值为：大写人民币陆拾万元整（¥670000），按房屋建筑面积折算单价为 5324.22 元/m²；另家具家电若干共计现值 6000 元。

十一、注册房地产估价师

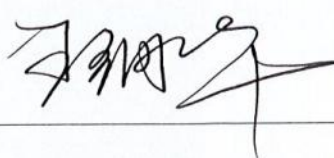
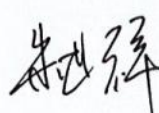
姓名	注册号	签名	签名日期
王钢华	3320060027		2022年09月30日
朱世祥	3320150079		2022年09月30日

十二、实地查勘期

自进入估价对象现场之日起至完成实地查勘之日止：2022年09月28日。

十三、估价作业期

自受理估价委托之日起至估价报告出具之日止：2022年09月28日至2022年09月30日。

丽水市恒基房地产评估有限公司

二〇二二年九月三十日



第五部分 估价技术报告

略，仅供估价机构存档和机构管理部门审查使用

附 件

- 一、《松阳县人民法院司法评估委托书》〔（2022）浙 1124 委评初字第 106 号〕
- 二、估价对象位置示意图
- 三、估价对象照片
- 四、《不动产权证书》、《不动产信息查询记录》复印件
- 五、《估价机构营业执照》复印件
- 六、《估价机构备案证书》复印件
- 七、《估价师注册证书》复印件

松阳县人民法院
司法评估委托书

(2022)浙1124委评初字第106号

丽水市恒基资产评估有限公司：

我院办理的申请执行人浙江松阳恒通村镇银行股份有限公司与被执行人陈波、赵肖亚金融借款合同纠纷一案，决定对涉案标的物予以司法评估。经本院选定，委托贵机构予以评估。

评估要求：对坐落于松阳县西屏街道西垅二区2幢一单元601室房产的价值进行评估

现将评估委托书和相关材料移交你单位，请根据《丽水市中级人民法院〈司法鉴定评估机构年度履职评价办法〉》的规定进行司法评估。本次评估请在10日内完成，因特殊情况不能如期完成评估工作的，应书面向本院报告。评估完毕后，请将评估文书（一式5份）、**评估报告电子版（纸质报告全本扫描PDF格式，文件大小10M以内）、标的物图片及视频（邮箱地址：1187977251@qq.com）**与相关材料一并移交我院。

2022年9月28日

评估督办人：王芳

联系电话：8806248 传真：8018710

地址：松阳县西屏街道长松路1号 邮编：323400

附：《对外委托司法评估材料移送清单》



上图为松阳县西屏街道西盆二区 2 幢一单元 601 室房地产相关照片。

丽水市恒基房地产评估有限公司拍摄



上图为松阳县西屏街道西垵二区 2 幢一单元 601 室内家具家电相关照片。

丽水市恒基房地产评估有限公司拍摄

浙江省编号: BDC3311241201909140956

浙(2019)松阳县不动产权第000826号

附 记

权利人	陈波、赵肖亚
共有情况	共同共有
坐落	松阳县西屏街道西竺二区2幢一单元601室
不动产单元号	331124001070GB00083F00020035
权利类型	国有建设用地使用权/房屋所有权
权利性质	划拨/动迁房
用途	城镇住宅用地/住宅
面积	土地使用权面积19.67m ² /房屋建筑面积126.84m ²
使用期限	
权利其他状况	持证人: 陈波 宗地面积: 472.08m ² 土地使用权面积: 19.67m ² , 其中独用土地面积0m ² , 分摊土地面积19.67m ²

1. 下山院落, 异地安置, 门路, 器物依附出入;
2. 车库一个, 不计建筑面积。

序号	所在层	总层数	房屋用途	建筑面积	房屋结构	竣工年份
1	6	6	公寓楼	126.84m ²	钢筋混凝土结构	2014

陈波

陈波 513
2020

房产分户图

单位: m · m²

不动产单元号	331124001070GB00083F00020035			产权面积	125.84
结构	钢筋混凝土结构	建成年份	2014年	套内建筑面积	113.78
总层数	6	户号	601室	共有分摊面积	12.06
坐落	松阳县西屏街道西垆二区2幢1单元601室				



Handwritten signature
 125.84
 5-13
Handwritten initials

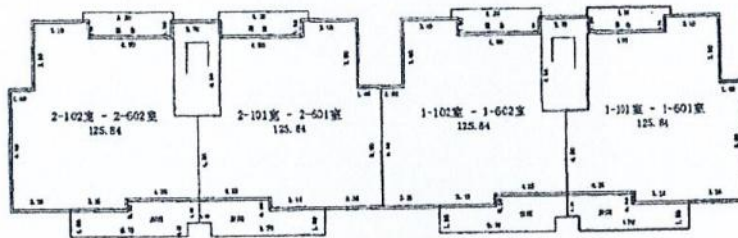

一至六层平面图

松阳县城建测绘队

绘制日期: 2018年3月8日

1:400

绘图: 叶慧红
 审核: 潘思武

房产分户图

单位: m · m²

不动产单元号	331124001070GB00083F00020024			产权面积	0.00
结构	钢筋混凝土结构	建成年份	2014年	套内建筑面积	0.00
总层数	6	户号	24	共有分摊面积	0.00
坐落	松阳县西屏街道西盆二区2幢24				



Handwritten notes:
 513
 2022

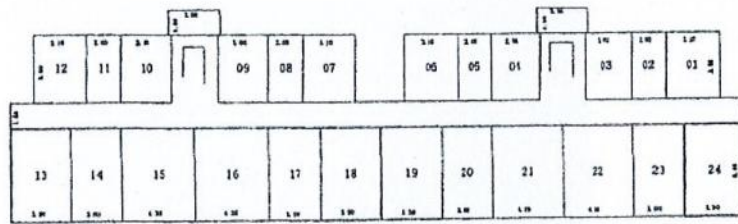

架空层平面图

松阳县城建测绘队

绘制日期: 2018年3月8日

1:400

绘图: 叶慧红
 审核: 潘思武

宗地代码:

331124001070GB00083

土地权利人:

陈波、赵肖亚

所在图幅编号:

151.50-450.00

宗地面积:

19.67

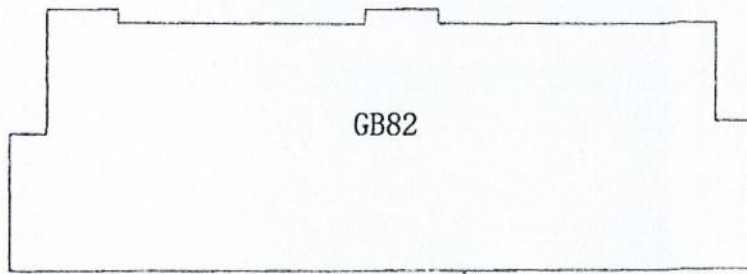

Handwritten signature or initials.

路

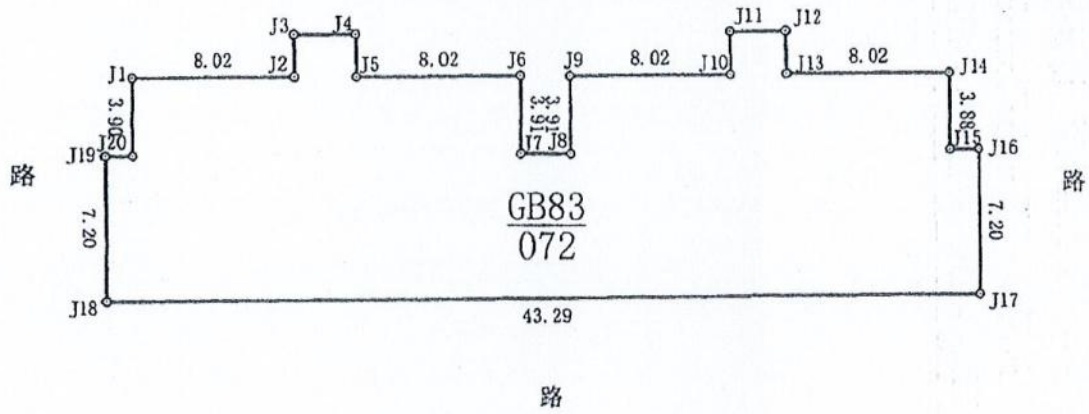

路

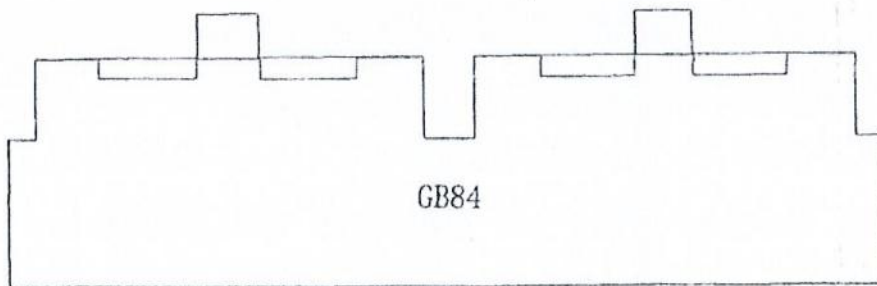

2018/3/14 解析法测绘界址点

1:350

制图者: 叶培春

制图日期: 2018/3/14

审核者: 泮建伟

审核日期: 2018/3/14

不动产信息查询记录



查档编号 1656919925891_1390BB8

依松阳县人民法院 的申请，经查询不动产登记信息平台，结果如下：

被查询人	姓名	赵肖亚	证件号	332528198411130060
本次不动产信息查询共 1 记录，详细记录如下表：				
不动 产 状 况	房1 坐落	松阳县西屏街道西垆二区2幢一单元601室		
	不动产单元号	331124001070GB00083F00020035		
	权利人	陈波、赵肖亚		
	证件号	332528198406090615、332528198411130060		
	省编号	BDC3311241201909140956、BDC3311241201909140956		
	产权证号	浙(2019)松阳县不动产权第0000826号、浙(2019)松阳县不动产权第0000826号		
	用途	城镇住宅用地/住宅	面积	土地使用权面积19.67m ² /房屋 所有权面积125.84m ²
	共有情况	共同共有	登记时间	2019-02-28
	权利性质	划拨/动迁房		
	使用期限	-		
抵押状况	1、抵押权人：浙江松阳恒通村镇银行股份有限公司，抵押证明号：浙(2020)松阳县不动产证明第0001412号，债权数额：68，抵押方式：最高额抵押，抵押登记时间：2020-05-14，抵押期限：2020年05月13日至2025年05月12日止。			
查封状况	1、查封机关：松阳县人民法院，查封文号：(2022)浙1124执738号，查封期限：2022年06月01日至2025年05月31日止。 2、查封机关：松阳县人民法院，查封文号：(2022)浙1124执保28号，查封期限：2022年02月08日至2025年02月07日止。 3、查封机关：松阳县人民法院，查封文号：(2022)浙1124执保21号，查封期限：2022年01月27日至2025年01月26日止。			

查询结果仅供法院作为线索信息参考



2022年07月06日 11时29分00

浙江省自然资源厅
不动产登记信息查询
专用章



营业执照

统一社会信用代码
9133110267027588X4

扫描二维码登录
“国家企业信用信息公示系统”了解
更多登记、备案、
许可、监管信息



名称 丽水市恒基房地产评估有限公司
类型 有限责任公司（自然人投资或控股）

法定代表人 王钢华

经营范围 房地产评估、咨询服务、土地评估，企业整体及单项资产评估（包括房地产、机器设备、流动资产、无形资产及其他资产），风险评估咨询，社会稳定风险评估咨询，企业风险评估咨询，工程测量、不动产测绘（包括地籍测绘、房产测绘、行政区域界线测绘、不动产测绘监理），受委托进行房屋征收、拆迁服务。（依法须经批准的项目，经相关部门批准后方可开展经营活动）

注册资本 贰佰零壹万元整
成立日期 2007年12月25日
营业期限 2007年12月25日至2027年12月24日
住所 浙江省丽水市莲都区大洋路2-6号第7层



登记机关

2021年03月22日

房地产估价机构备案证书

机构名称：丽水市恒基房地产评估有限公司

法定代表人：王钢华
(执行合伙人)或负责人

住所：浙江省丽水市莲都区大洋路2-6号第7层

联系电话：0578-2137470

统一社会信用代码：9133110267027588X4

组织形式：有限责任公司（自然人投资或控股）

首次备案日期：2009-08-01

备案等级：一级

证书编号：浙建房估证字[2009]011号

有效期限：2021年06月23日至2024年06月21日



中国房地产估价
信用档案系统



二〇二一年六月二十三日

本证书由中华人民共和国住房和城乡建设部批准颁发。

本证书合法持有人有权使用注册房地产估价师名称,执行房地产估价业务,有权在房地产估价报告上签字。

This certificate is approved and issued by the Ministry of Housing and Urban-Rural Development of the People's Republic of China.

The bearer of this certificate is entitled to use the designation of Registered Real Estate Appraiser to proceed real estate appraisal practices and to sign on real estate appraisal reports.



No. 00242399

姓名 / Full name

王钢华

性别 / Sex

男

身份证件号码 / ID No.

332521196201270213

注册号 / Registration No.

3320060027

执业机构 / Employer

丽水市恒基房地产评估有限公司

有效期至 / Date of expiry

2024-2-18

持证人签名 / Bearer's signature



本证书由中华人民共和国住房和城乡建设部批准颁发。

本证书合法持有人有权使用注册房地产估价师名称,执行房地产估价业务,有权在房地产估价报告上签字。

This certificate is approved and issued by the Ministry of Housing and Urban-Rural Development of the People's Republic of China.

The bearer of this certificate is entitled to use the designation of Registered Real Estate Appraiser to proceed real estate appraisal practices and to sign on real estate appraisal reports.



No. 00246140

姓名 / Full name

朱世祥

性别 / Sex

男

身份证件号码 / ID No.

330326198603316331

注册号 / Registration No.

3320150079

执业机构 / Employer

丽水市恒基房地产评估有限公司

有效期至 / Date of expiry

2024-4-20

持证人签名 / Bearer's signature

