

# 象山县不动产登记情况证明（个人）

编号：G20220119-0000208

根据申请人：象山县人民法院 证件号：

申请，经本不动产登记机构查询，被查询人情况表如下：

序号	与申请人关系	被查询人	证件类型	证件号码
1			身份证	

截止 2022年01月19日 15:22:49 被查询人的不动产具体登记情况如下：

## 房产信息：

- 1、房产坐落：丹西街道城西路87-10号605室，权利人：，权证号：2010-0101390，建筑面积：81.07m<sup>2</sup>，权利类型：国有建设用地使用权/房屋所有权，房屋用途：住宅，登记时间：2010-02-02，抵押查封情况：房产：有查封，有抵押，宗地：有查封，无抵押，
- 2、房产坐落：丹东街道步新路29弄22号，权利人：，权证号：2010-0100671，建筑面积：173.44m<sup>2</sup>，权利类型：国有建设用地使用权/房屋所有权，房屋用途：住宅，登记时间：2010-01-19，抵押查封情况：房产：有查封，有抵押，宗地：有查封，有抵押，
- 3、房产坐落：丹东街道步新路29弄22号，权利人：，权证号：2010-0100669，建筑面积：38.39m<sup>2</sup>，权利类型：国有建设用地使用权/房屋所有权，房屋用途：商业，登记时间：2010-01-19，抵押查封情况：房产：有查封，有抵押，宗地：有查封，有抵押，

## 土地信息：

- 1、土地坐落：丹西街道城西路87-10号605室，权利人：，权证号：象国用2010第01740号，土地用途：城镇住宅用地，面积：29.13m<sup>2</sup>，登记时间：2010-02-22，抵押查封情况：宗地：有查封，无抵押，
- 2、土地坐落：丹东街道步新路29弄22号2-4层，权利人：，权证号：象国用2010第01452号，土地用途：城镇混合住宅用地，面积：39.72m<sup>2</sup>，登记时间：2010-02-05，抵押查封情况：宗地：有查封，有抵押，
- 3、土地坐落：丹东街道步新路29弄22号街面，权利人：，权证号：象国用2010第01453号，土地用途：城镇混合住宅用地，面积：13.24m<sup>2</sup>，登记时间：2010-02-05，抵押查封情况：宗地：有查封，有抵押，

此证明仅供 信息查询 参考，盖章有效。

此证明仅反映查询当时的登记情况，最长有效期限不超过一个月。

象山县自然资源和规划局

2022年01月19日 15:22:49

# 房屋分(幢)分户平面图



2-4层

产权人			比例尺	1:350
丘号	160270		套内建筑面积	132.4500
房号		幢号	共有分摊面积	40.9600
用途	住宅	结构	混合	产权面积
总层数	4	层次	2-4	173.44
建成年份	2003	坐落	丹东街道步新路29弄22号	
测绘单位	象山信诚房产测绘有限公司		日期	2009-12-31 14:53:43

土地情况		土地分类面积						
		耕地	园地	林地	草地	商服用地	工矿仓储用地	
		住宅用地	公共管理与公共服务用地	特殊用地	交通运输用地	水域及水利设施用地	其他土地	
		其中基本农田面积						
		附着物情况	建筑容积率		建筑密度	30%		
建筑限高			建筑物占地面积					
建筑物类型	砖混		申报建筑物权属					
需役地情况	坐落							
	提交的土地权利证书号							
土地抵押情况	土地价格							
	土地抵押面积		土地抵押金额					
	土地抵押期限	自 年 月 日至 年 月 日						
土地权属来源证明文件名称	1、析产书(原件数：1 复印件数：1)；2、原土地使用证(原件数：1)；3、土地使用权登记申请表(原件数：1)；4、房屋所有权证(复印件数：1)；5、土地使用权证附图(原件数：1)；6、地名办等有关部门的文件或证明(原件数：1)；7、个人身份证(复印件数：2)；8、地籍调查表(原件数：1)；9、证明(原件数：1)							
四至	东： 南： 西： 北：							

单位: 平方米/ 公顷、 元/ 万元

登记类型		变更登记			
申 请 人 情 况	登记申请人				
	<input type="checkbox"/> 所有权人 <input type="checkbox"/> 使用权人 <input type="checkbox"/> 抵押权人 <input type="checkbox"/> 需役地权利人 <input checked="" type="checkbox"/> 权利受让人 <input type="checkbox"/> 更正登记申请人 <input type="checkbox"/> 异议登记申请人 <input type="checkbox"/> 预告登记申请人 <input type="checkbox"/> 其他				
	名称(姓名)				
	证件种类	身份证			
	证件编号				
	单位性质	个人			
	通讯地址	丹东街道步新路29弄22号街面 邮编:			
	法定代表人或负责人				
	登记申请人				
	<input type="checkbox"/> 抵押人 <input type="checkbox"/> 供役地权利人 <input checked="" type="checkbox"/> 权利转让人 <input type="checkbox"/> 预告登记义务人 <input type="checkbox"/> 其他				
名称(姓名)					
证件种类					
证件编号					
单位性质	个人				
通讯地址	邮编:				
法定代表人或负责人					
土 地 情 况	地号	25-001-123-0097-07	图号		
	坐落	丹东街道步新路29弄22号2-4层			
	宗地面积	52.96	用途	城镇混合住宅用地	
	权属性质	国有土地使用权	使用权类型	出让	
	使用期限	50 年	终止日期	2051年3月24日	
	权利设立情况	<input checked="" type="checkbox"/> 地表 <input type="checkbox"/> 地上 <input type="checkbox"/> 地下	取得价格	4663.90	
	使用权面积	39.72	其中	独用面积	/
				分摊面积	39.72
调查表号	提交的土地权利证书号			2005-01-2446	

↑ N

南

北

东

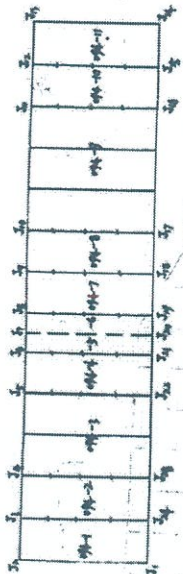
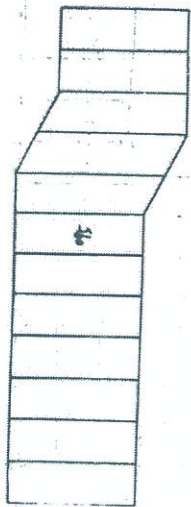
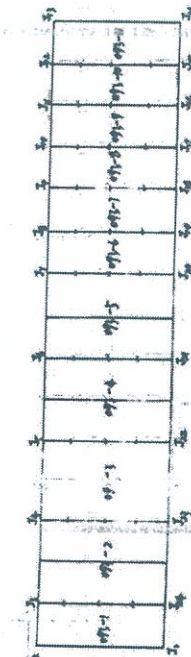
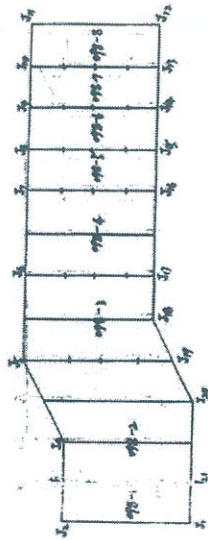
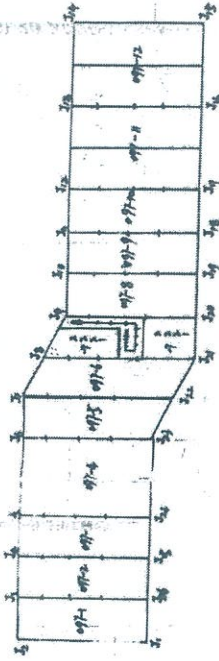
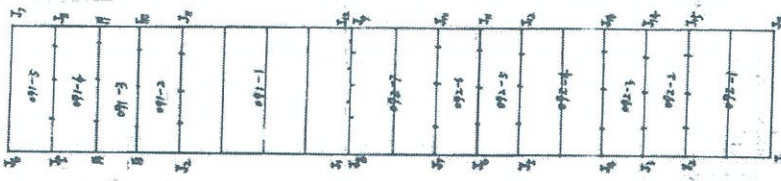

01234567-7(1)

比例尺 1:500