



中华人民共和国建设部监制
建房注册号: 33025

房权证 绍私移 字第0000003433 号

根据《中华人民共和国宪法》、《中华人民共和国城市房地产管理法》、为保护房屋所有者的合法权益，对所有者申请登记的本证所列房产，经审查属实，特发此证。



房屋所有权人	姜国云						
房屋坐落	新世纪公寓A 4幢206室						
土地坐落	中	1380	产别	私产			
幢号	层号	结构	层数	所在层数	建筑面积(平方米)	使用用途	
A 4	206	混合	6	2	92.77	住宅	
现状							
共有	人	共有权证号					号
土地使用情况摘要							
土地坐落	使用面积(平方米)						
权属性质	使用期限 年 月 日至 年 月 日						
设定他项权利摘要							
权利人	权利种类	权利价值(元)	设定日期	约定年限	注销日期		
姜国云	抵押	92.77	2002.12.15	15年	2017.12.15		
姜国云	抵押	92.77	2002.12.15	15年	2017.12.15		
姜国云	抵押	92.77	2002.12.15	15年	2017.12.15		
姜国云	抵押	92.77	2002.12.15	15年	2017.12.15		
姜国云	抵押	92.77	2002.12.15	15年	2017.12.15		

附 记

车棚12.39平方米。



填发单位
填发日期

房地产平面图

图幅号

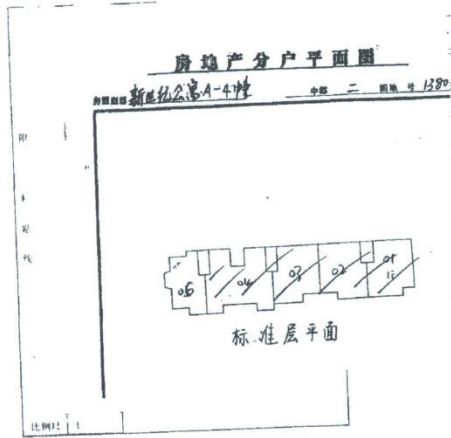

注意事项

- 一、本证是房屋所有权的合法证件。房屋所有中华人民共和国法律保护。
- 二、房屋所有权人必须严格遵守国家有关房产的法律、法规和规章。
- 三、房地产发生转移(买卖、交换、赠与、继承、划拨、转让、判决等)、变更(房地产权人法定名称变更或者房屋坐落的街道、门牌生变化、房屋部分改建、拆除、倒塌、焚毁、现状变更)、设定他项权利(房地产抵押权等)以及房地产权利因房屋或者土地灭失、使用期限届满、他项权利终止等,权利人应在规定的期限内持有关证件到房屋所在地房产管理部门申请登记。
- 四、除发证机关及填发单位外,其它单位不得在此证上注记事项或加盖印章。
- 五、房产管理部门因工作需要检查产权证时,所有权证持证人应出示此证。
- 六、本证应妥善保管,如有遗失、损毁的,须申请补发。

编号: 00082245

— 绍市 国用 (2004) 字第 1-7182 号

中华人民共和国
国有土地使用证

中华人民共和国国土资源部制



权利人	姜丽云		记事
坐落	新世纪公寓A4-208室		日期
幢号	3-10-36-1	图号	20.00-57.00
用途	住宅用地	土地年限	
权类型	出让	登记日期	2068年05月03日
批准面积	37.1	平方米	
共有分摊面积	37.1	平方米	

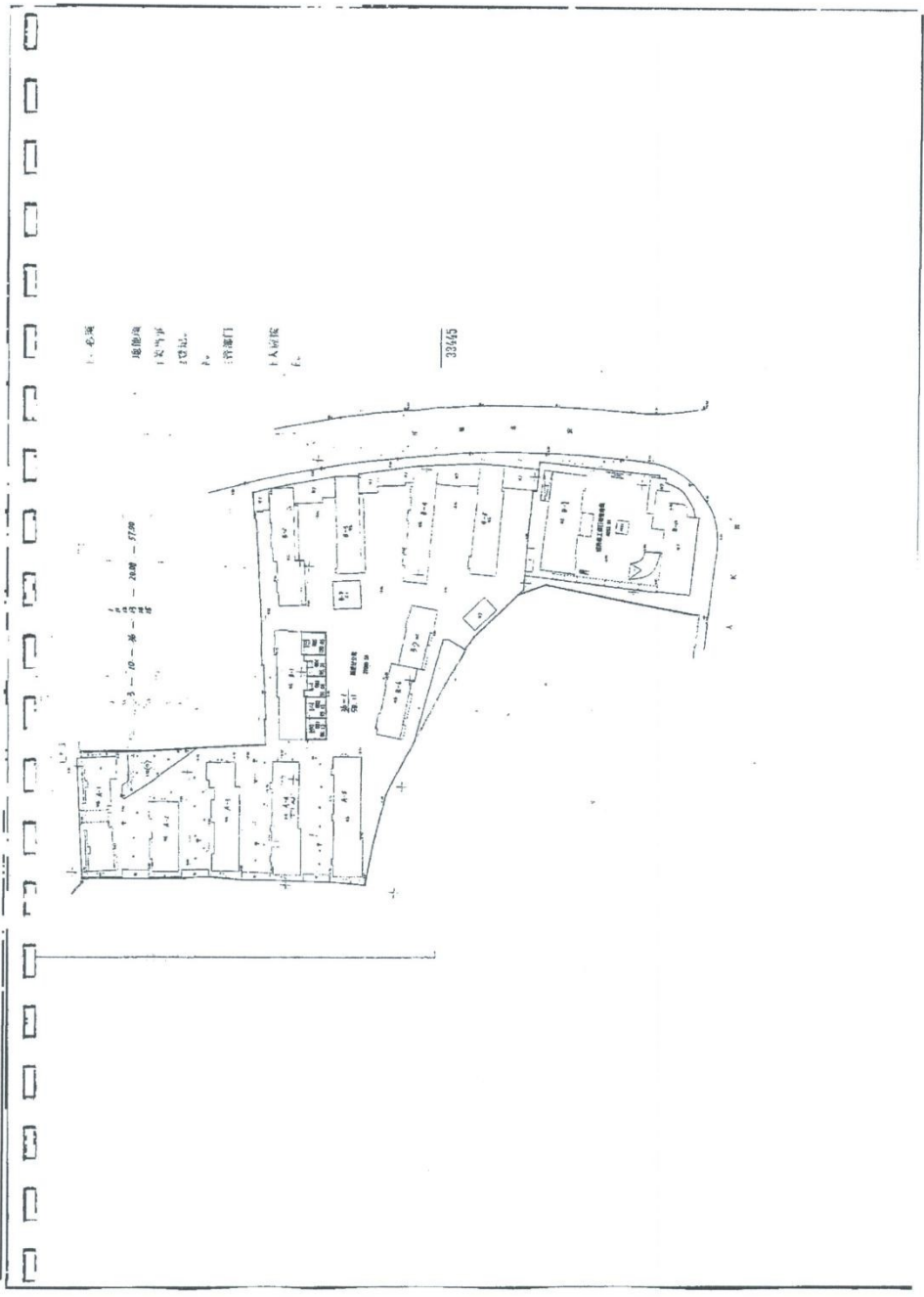

绍房地证 绍市字第K000090895号

房屋他项权利人	中国工商银行股份有限公司绍兴越城支行
房屋所有权人	姜丽云
房屋所有权证号	00084249
房屋坐落	新世纪公寓A-4幢206室
他项权利种类	抵押权
债权数额	1020000元
登记时间	2014-06-13

附记

设定日期: 2014-06-12至2018-06-12

抵押主房: 92.77平方米

姜丽云

【房屋所有权】已确权



根据《中华人民共和国物权法》，房屋所有权证书是权利人享有房屋所有权的证明。



登记机关



中华人民共和国住房和城乡建设部监制 (2008 版)
建房注册号: 360025

绍兴市 字第 F000019629号

房屋所有权人	王剑平 宋江萍		
共有情况	按份共有		
房屋坐落	洞桥北区31幢303室		
登记时间	2010-03-01		
房屋性质			
规划用途	住宅		
房屋状况	总层数	建筑面积 (m ²)	其他
	6	73.90	
土地状况	土地取得方式	土地使用年限	
		至 止	

附 记

持证人:王剑平
土地号:0006-00000-0192

共有性质:按份共有,其中王剑平 占有份额:50%
共有性质:按份共有,其中宋江萍 占有份额:50%

绍兴市房产局
2010.6.18
Kaooyi 2010
2010.6.18

原发单位(盖章)

房地产平面图

绍兴市房产局
绍兴市房产分产平面图

房屋座落：绍兴市越城区
中楼六、图地号0602-11

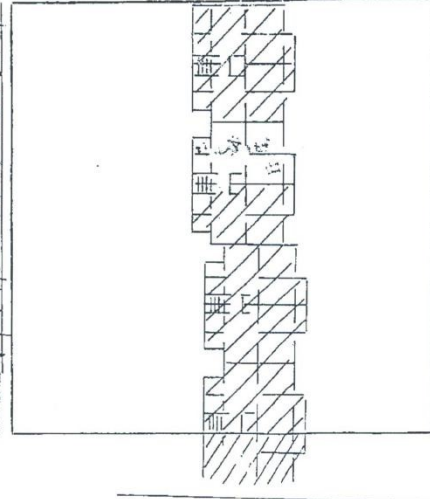

测绘日期：98年6月10日
比例尺：1:1,500
绘图：_____
校核：_____

比例尺 1:

注意事项

- 一、本证是权利人享有房屋所有权的证明。
- 二、房屋所有权人、利害关系人可到房屋登记机构依法查询房屋登记簿。
- 三、本证记载的事项与房屋登记簿不一致的，除有证据证明房屋登记簿确有错误外，以房屋登记簿为准。
- 四、除房屋登记机构外，其他单位或个人不得在本证上记载事项或加盖印章。
- 五、本证应妥善保管，如有遗失、损毁的，可申请补办。

编号：00262921

根据《中华人民共和国物权法》，房
屋所有权证书是权利人享有房屋所有权的
证明。



登记机构

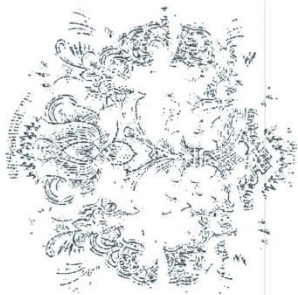

中华人民共和国住房和城乡建设部监制 (2008 版)
建房注册号: 33025

绍兴权证 绍市字第 F000019629号

房屋所有权人	王剑平 宋江萍		
共有情况	按份共有		
房屋坐落	洞桥北区31幢303室		
登记时间	2010-03-01		
房屋性质			
规划用途	住宅		
房屋状况	总层数	建筑面积 (m ²)	套内建筑面积 (m ²)
	6	73.90	
土地状况	地号	土地使用权取得方式	土地使用年限
			至 止

附 记

持证人: 宋江萍
 产权证号: 0006-00000-0192

共有性质: 按份共有, 其中王剑平 占有份额: 50%
 共有性质: 按份共有, 其中宋江萍 占有份额: 50%

绍兴市房产局
 2010.3.1
 K. 2010.3.1
 2010.3.1

绍兴市房产局
 2010.3.1
 K. 2010.3.1
 2010.3.1

填发单位 (盖章)

房地产平面图

图幅号：
房屋分户平面图

房屋分户平面图 中第 六 图 地号 0602-11

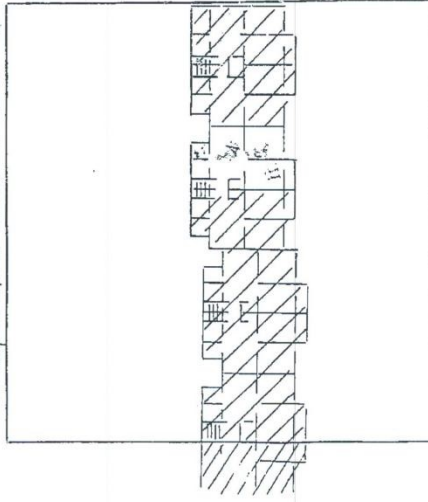

绍兴市房产管理局

测图日期：98年6月10日 绘图： 校核：

比例尺 1:

注意事项

- 一、本证是权利人享有房屋所有权的证明。
- 二、房屋所有权人、利害关系人可到房屋登记机构依法
 询房屋登记簿。
- 三、本证记载的事项与房屋登记簿不一致的，除有证据证明房屋登记簿确有错误外，以房屋登记簿为准。
- 四、除房屋登记机构外，其他单位或个人不得在本证上
 记事项或加盖印章。
- 五、本证应妥善保管，如有遗失、损毁的，可申请补

编号： 00262422

绍兴市 (2010) 第 2975 号

土地使用权人	王剑平 朱江萍		
座落	洞桥北区31幢303室		
地号	MC-001-311	图号	22.75-56.50,22.75-56.75
地类(用途)	住宅用地	取得价格	
使用权类型	出让	终止日期	2050年12月31日
使用权面积	14.85 M ²	其中	M ²
		分摊面积	14.85 M ²

根据《中华人民共和国宪法》、《中华人民共和国土地管理法》和《中华人民共和国城市房地产管理法》等法律法规，为保护土地使用权人的合法权益，对土地使用权人申请登记的本证所列土地权利，经审查核实，准予登记，颁发此证。

绍兴市人民政府 (章)

2010 年 3 月 12 日

绍兴市国土资源局(章)

2010 年 3 月 12 日

N: 3313451859



宗地图

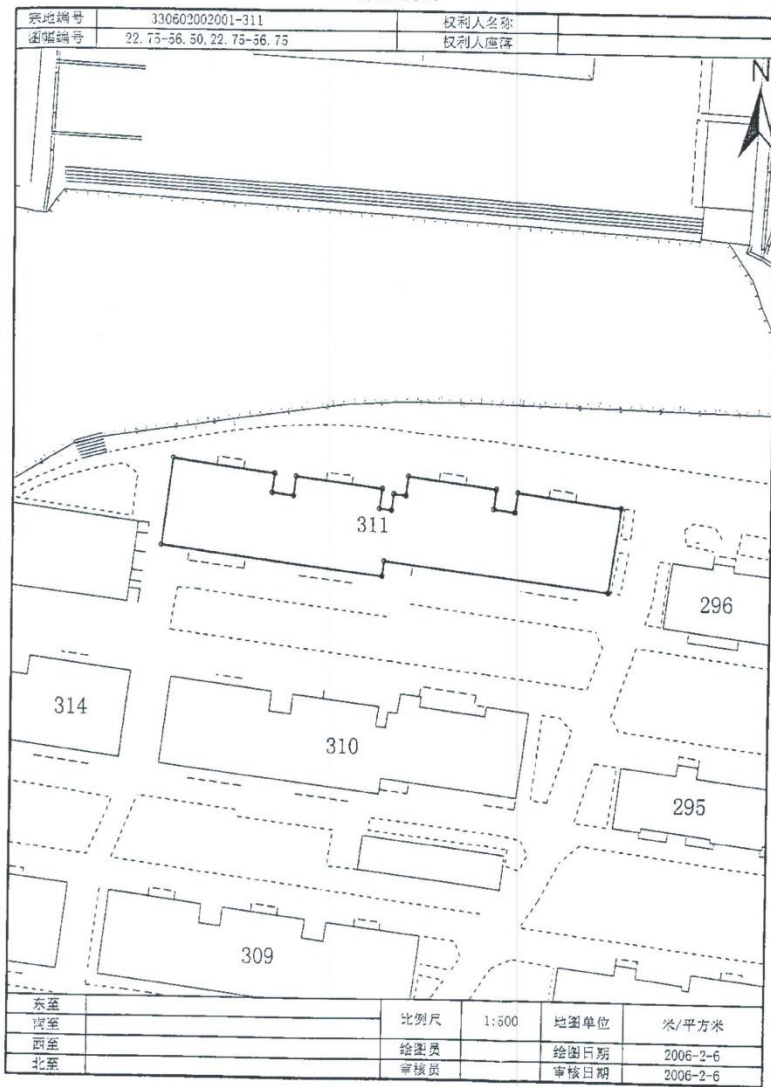

绍 房他证 绍市 字第K000090900号

房屋他项权利人	中国工商银行股份有限公司绍兴越城支行
房屋所有权人	王三
房屋所有权证号	F0000196283-10000196283
房屋坐落	绍兴市越城区
他项权利种类	抵押权
债权数额	660000元
登记时间	2014-05-14

附 记

设定日期: 2014-05-12至2018-05-12

《房屋所有权证》已领取



根据《中华人民共和国物权法》，房屋所有权证书是权利人享有房屋所有权的证明。



登记机构

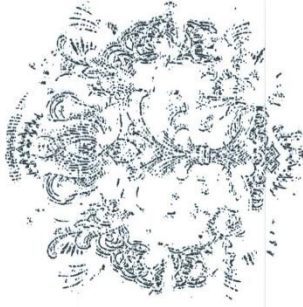

中华人民共和国住房和城乡建设部监制 (2008 版)
建房注册号: 33025

绍兴权证 绍市字第 F00019629号

房屋所有权人	宋江萍 王剑平		
共有情况	按份共有		
房屋坐落	洞桥北区31幢12号汽车库		
登记时间	2010-03-01		
房屋性质			
规划用途	汽车库		
房屋状况	总层数		
	建筑面积 (m ²)	21.78	
土地状况	套内建筑面积 (m ²)		其他
	土地取得方式		
	土地使用年限		至 止

附 记

持证人:宋江萍
 丘地号:0006-0000-0191

共有性质:按份共有,其中宋江萍 占有份额:50%
 共有性质:按份共有,其中王剑平 占有份额:50%

2010年6月28日

2010.11.18

填发单位 (盖章)

房地产平面图

房屋所有权登记簿
房屋所有权人姓名：[]
房屋坐落地址：[]
房屋用途：[]
房屋面积：[]
房屋层数：[]
房屋结构：[]
房屋建成日期：[]
房屋所有权人：[]
房屋所有权人身份证号：[]
房屋所有权人联系电话：[]
房屋所有权人住址：[]
房屋所有权人工作单位：[]
房屋所有权人职业：[]
房屋所有权人婚姻状况：[]
房屋所有权人配偶姓名：[]
房屋所有权人配偶身份证号：[]
房屋所有权人配偶联系电话：[]
房屋所有权人配偶住址：[]
房屋所有权人配偶工作单位：[]
房屋所有权人配偶职业：[]
房屋所有权人配偶婚姻状况：[]
房屋所有权人配偶姓名：[]
房屋所有权人配偶身份证号：[]
房屋所有权人配偶联系电话：[]
房屋所有权人配偶住址：[]
房屋所有权人配偶工作单位：[]
房屋所有权人配偶职业：[]
房屋所有权人配偶婚姻状况：[]

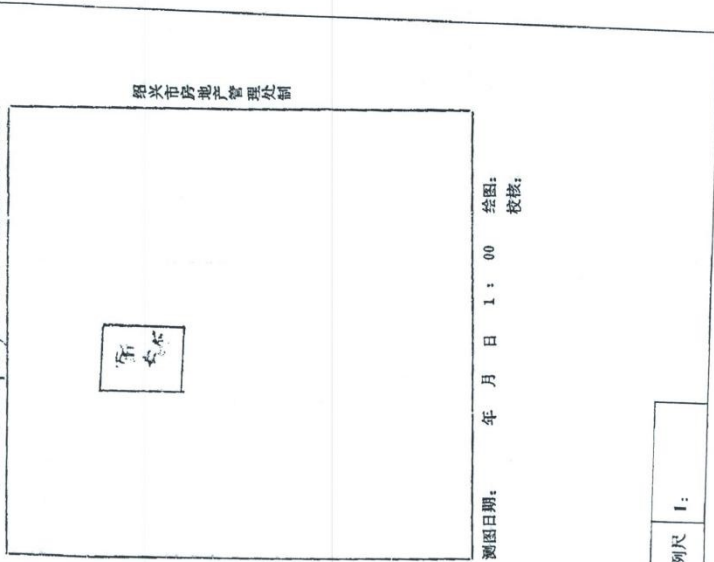

测图日期： 年 月 日 1:00 绘图： 校核：

比例尺 1:

注意事项

- 一、本证是权利人享有房屋所有权的证明。
- 二、房屋所有权人、利害关系人可到房屋登记机构依法查询房屋登记簿。
- 三、本证记载的事项与房屋登记簿不一致的，除有证据证明房屋登记簿确有错误外，以房屋登记簿为准。
- 四、除房屋登记机构外，其他单位或个人不得在本证上记载事项或加盖印章。
- 五、本证应妥善保管，如有遗失、损毁的，可申请补发。

编号： 00262929

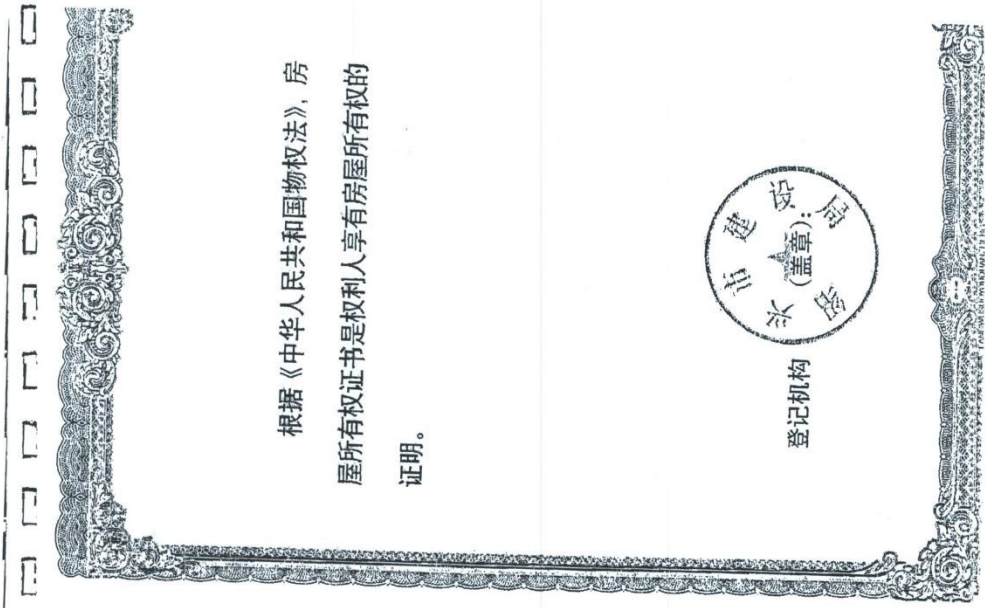

根据《中华人民共和国物权法》，房屋所有权证书是权利人享有房屋所有权的证明。



登记机构



中华人民共和国住房和城乡建设部监制(2008版)

建房注册号: 33025

绍兴权证 绍市字第 F000019629号

房屋所有权人	宋江萍 王剑平		
共有情况	按份共有		
房屋坐落	洞桥北区31幢12号汽车库		
登记日期	2010-03-01		
房屋性质	汽车库		
规划用途	汽车库		
房屋状况	总层数	建筑面积 (m ²)	套内建筑面积 (m ²)
	6	21.78	
土地状况	土地取得方式	土地使用年限	
			至 止

附 记

持证人:王剑平
 丘地号:0006-00000-0191
 共有性质:按份共有,其中宋江萍 占有份额:50%
 共有性质:按份共有,其中王剑平 占有份额:50%

2010年3月1日
 2010年3月1日

填发单位 (盖章)

房地产平面图

绍兴市房产管理局
绍兴市房产分户平面图
图例
图号

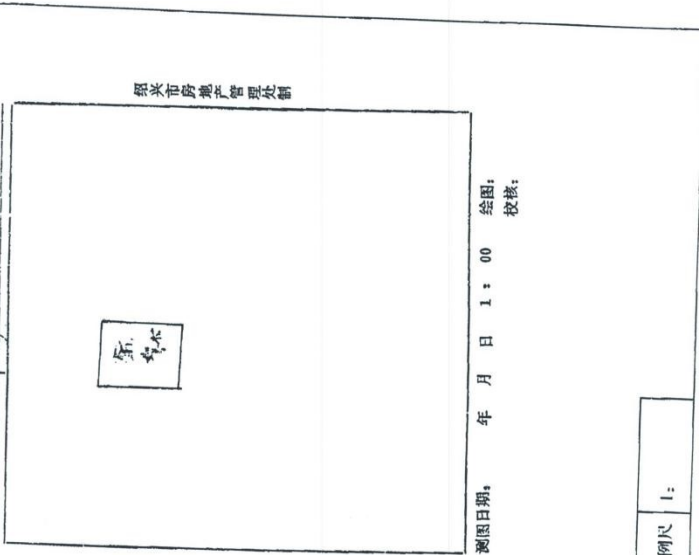

注意事项

- 一、本证是权利人享有房屋所有权的证明。
- 二、房屋所有权人、利害关系人可到房屋登记机构依法查询房屋登记簿。
- 三、本证记载的事项与房屋登记簿不一致的，除有证据证明房屋登记簿确有错误外，以房屋登记簿为准。
- 四、除房屋登记机构外，其他单位或个人不得在本证上注记事项或加盖印章。
- 五、本证应妥善保管，如有遗失、损毁的，可申请补发

编号: 00202928

国用()第 2976 号

土地权利人	王剑平 宋江萍		
座落	洞桥北区31幢12号汽车库		
地号	002-001-311	图号	22.75-56.80,22.75-56.75
地类(用途)	住宅(车库)	取得价格	
使用权类型	出让	终止日期	2050年12月31日
使用权面积	4.38 M ²	其中	
		分摊面积	4.38 M ²

根据《中华人民共和国宪法》、《中华人民共和国土地管理法》和《中华人民共和国城市房地产管理法》等法律法规，为保护土地使用权人的合法权益，对土地使用权人申请登记的本证所列土地权利，经审查核实，准予登记，颁发此证。

——绍兴市人民政府(章)

2010年3月12日

绍兴市国土资源局(章)

2010年3月12日

绍兴市国土资源局



No. 3313451860

宗地图

宗地编号	330602002001-311	权利人名称	
图幅编号	22.75-56.50, 22.75-56.75	权利人座落	

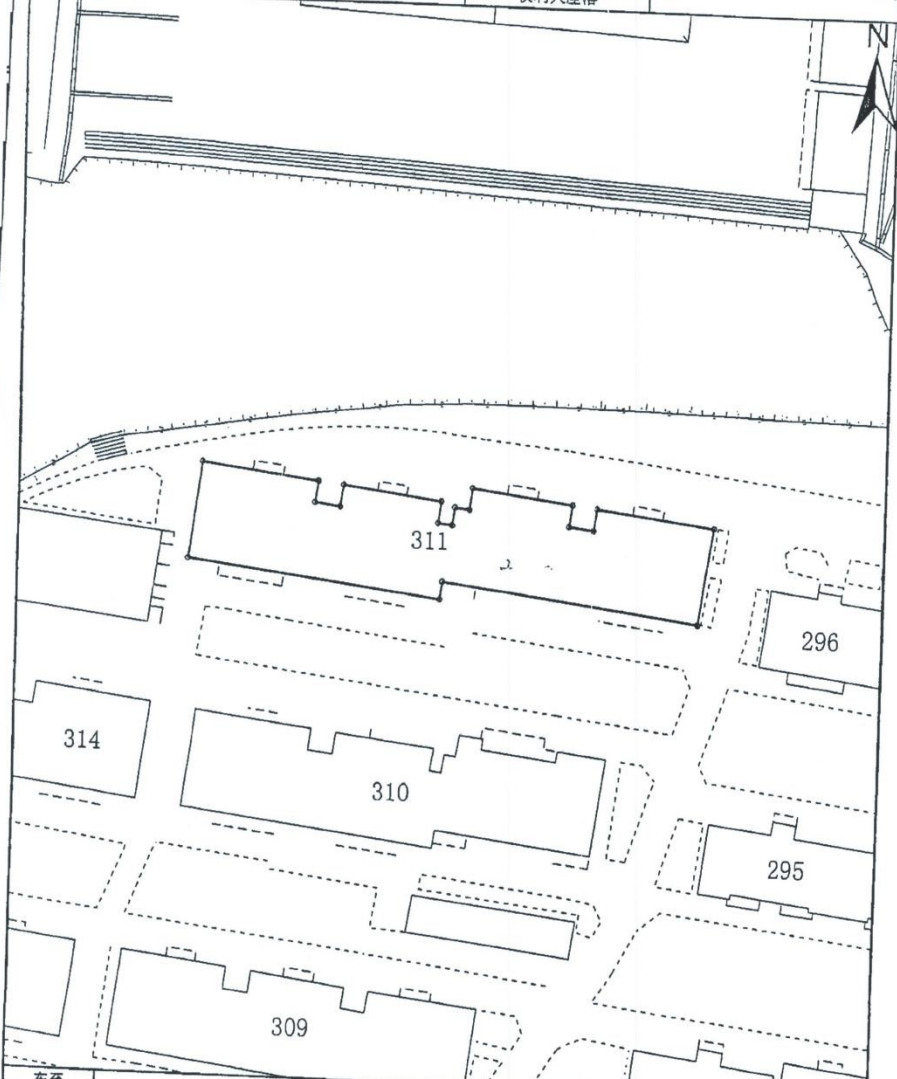

东至		比例尺	1:500	地图单位	米/平方米
南至		绘图员		绘图日期	2006-2-6
西至		审核员		审核日期	2006-2-6
北至					

绍房他证 绍市字第 K000090922号

房屋他项权利人	中国工商银行股份有限公司绍兴越城支行
房屋所有权人	宋江岸 王剑平
房屋所有权证号	F0000196297 F0000196298
房屋坐落	湖桥北区31幢12号汽车库
他项权利种类	抵押权
债权数额	170000元
登记时间	2014-05-14

附记

设定日期:2014-05-12至2018-05-12

《房屋所有权证》已领取

