

根据《中华人民共和国物权法》，房屋所有权证书是权利人享有房屋所有权的证明。

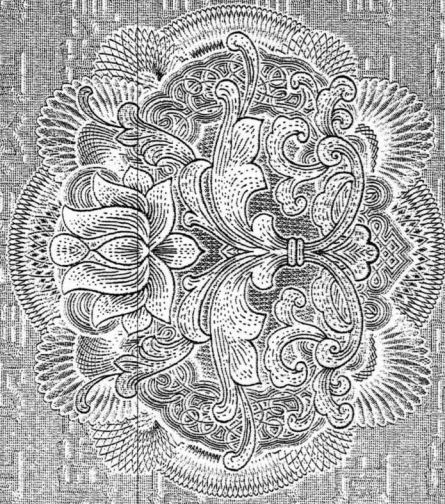

Handwritten signature



中华人民共和国住房和城乡建设部监制 (2008 版)

建房注册号: 35048

南 房权证聊城办事处字第 1220110129 号

房屋所有权人	谢燕真		
共有情况	单独所有		
房屋坐落	聊城办事处西溪滨江小区1幢7层7-803室、2层20号储藏间		
登记时间	2011年3月30日		
房屋性质	复式住宅、储藏间		
房屋状况	总层数	建筑面积 (m ²)	套内建筑面积 (m ²) 其他
	8	219.97	196.51
土地状况	地号	8	14.38
	土地使用权取得方式	以下空白	
土地使用年限		土地使用年限	
至		止	

附 记
产权来源: 购买商品房
业务宗号: 12110316002

谢燕真



填发单

房地产平面图

图幅号:

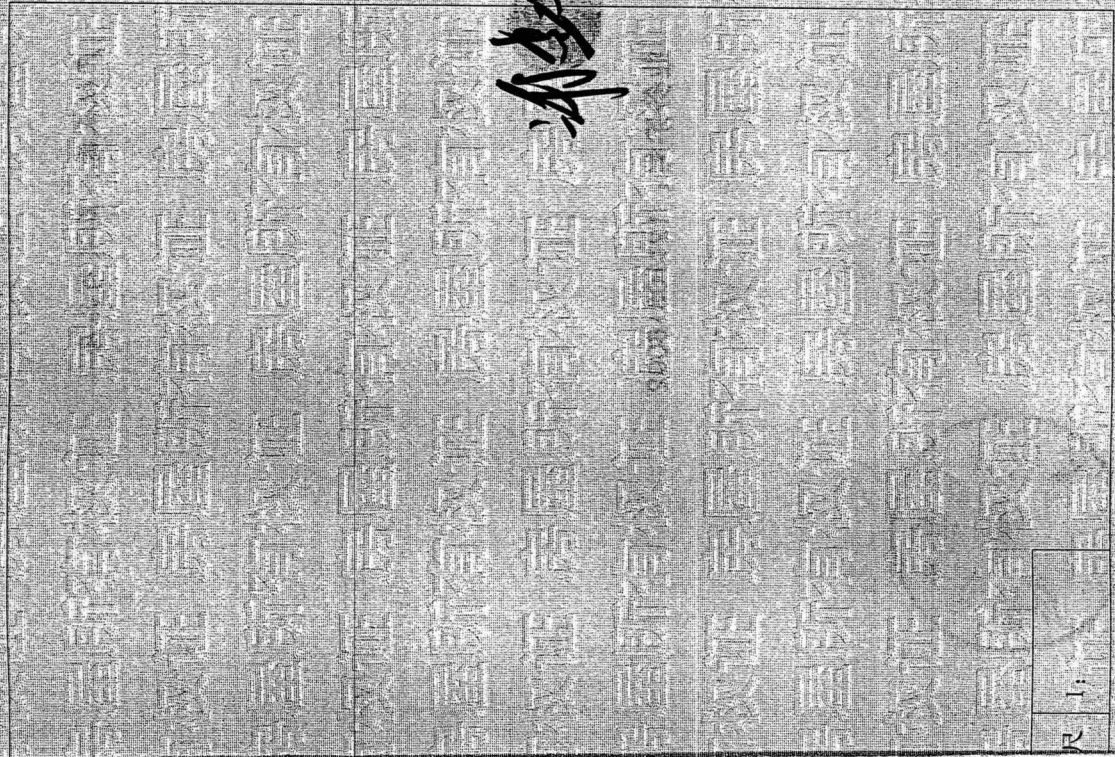

申请人姓名: 冯井岩 身份证号码: 00252614

房屋坐落: 昌平区回龙观镇
房屋用途: 住宅
房屋结构: 砖混
房屋层数: 6

房屋面积: 100.00 平方米
土地面积: 100.00 平方米
房屋所有权人: 冯井岩
房屋所有权共有人: 冯井岩
房屋所有权来源: 商品房

房屋编号	房屋坐落	房屋用途	房屋结构	房屋层数	房屋面积	土地面积	房屋所有权人	房屋所有权共有人	房屋所有权来源

依法查 正据证 正上注 有补发。

编号: 00049007

北京经纬房产代理有限公司

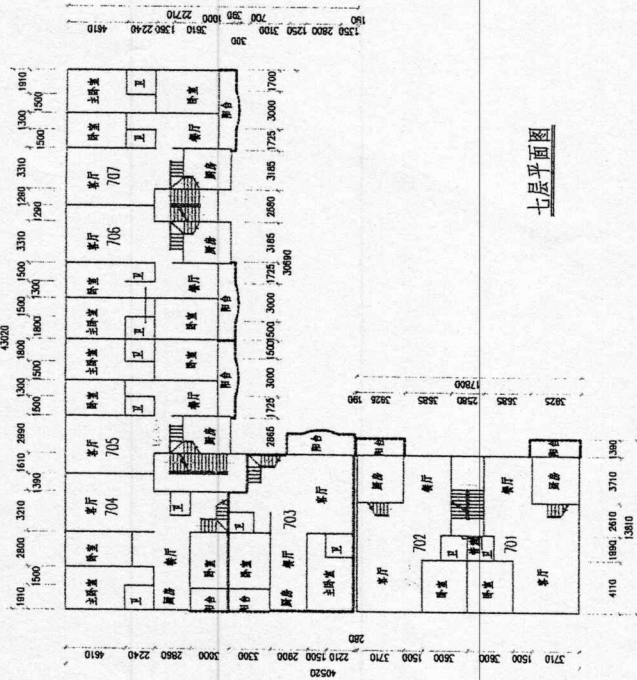

七层平面图

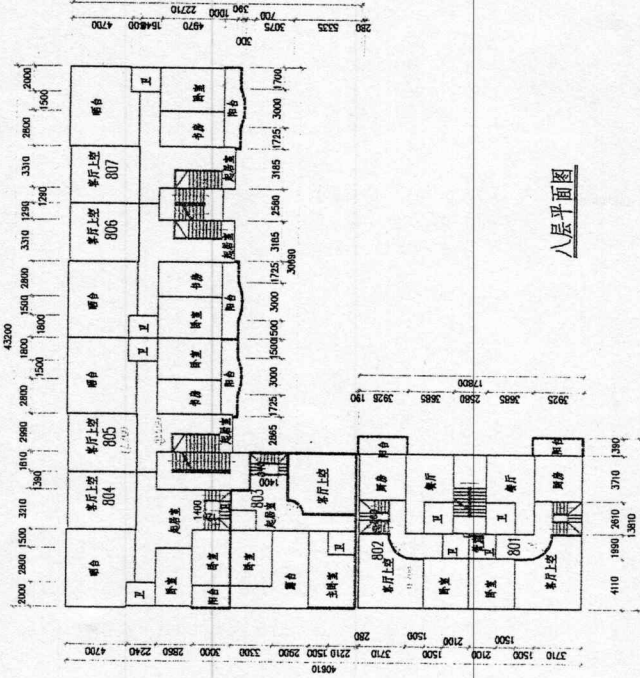

八层平面图

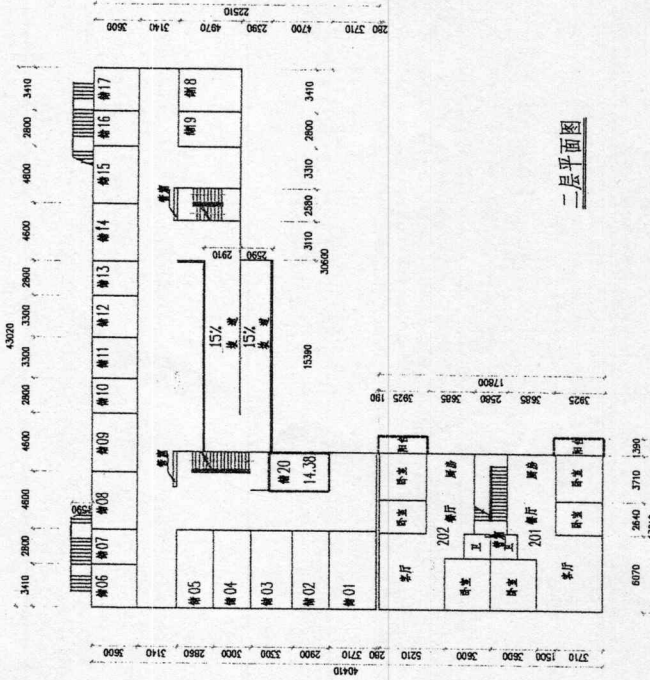

二层平面图

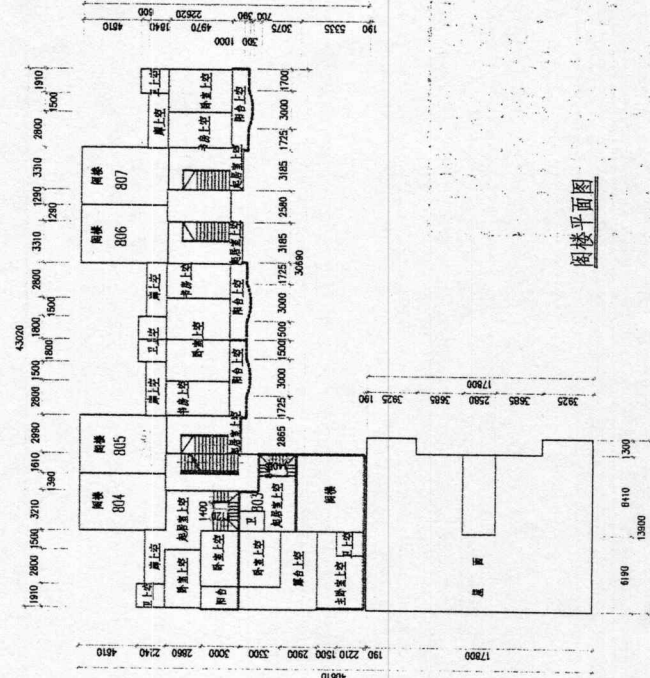

图楼平面图

谢子

说明:

1. 单位: m/m
2. 图中标注尺寸均为墙中心线至墙中心线
3. 外墙厚为180mm
4. 套型803面积已包括图楼面积。

不动产单元清单

闽（2020）南安市不动产证明第3003547号

面积单位：平方米

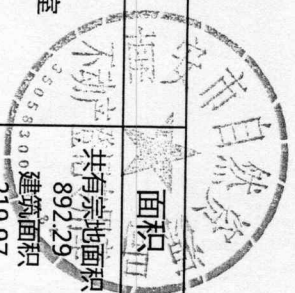

不动产单元号	权利人	坐落	面积	用途	房屋结构	层数
350583002002GB00209 F00030016	谢燕真	柳城办事处西溪滨江小区1幢7.8层7-803室	共有宗地面积 892.29 建筑面积 219.97	复式住宅	钢筋混凝土	7.8/8
350583002002GB00209 F00030017	谢燕真	柳城办事处西溪滨江小区1幢2层20号储藏间	共有宗地面积 892.29 建筑面积14.38	储藏间	钢筋混凝土	2/8