

不动产登记资料查询结果证明

2022年05月05日 你(单位)提出不动产登记资料查询申请, 受理编号为 202205050659
经查询, 结果如下:

面积单位: 平方米

权利人	唐其熔		证件号码		
共有情况	单独所有				
登记时间	2006年6月27日				
坐落	罗定市罗城镇龙华东路龙岗花苑坤和阁C幢408房				
不动产单元号	445381011023GB00014F00010070	产权证号	3812146		
土地用途	住宅	权利类型	国有建设用地使用权/房屋所有权		
土地面积	\	房屋建筑面积	86.43	权利性质	\
房屋套内面积	77.48	房屋用途	住宅	土地使用终止日期	\
电脑状态	<p>*抵押情况: 无抵押。</p> <p>*查封情况: 1、查封文号: (2022)粤01执154号; 查封时间: 2022-03-11; 查封单位: 广东省广州市中级人民法院; 申请执行人: 广州市中级人民法院; 被告: 唐其熔; 查封顺序: 1。</p> <p>*异议情况: 无异议。</p> <p>*居住权情况: 无居住权。</p>				

经查人: 曾庆娥

2022年05月05日 17:07:37

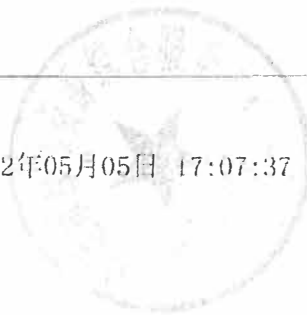

肇庆市罗城镇在华南路在尚花苑商住区坤和阁C幢 015
第五层 408房

肇庆市和峰峰经济发展有限公司开发分公司
(框架七层)

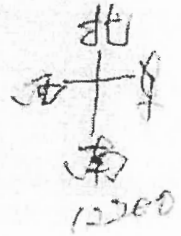
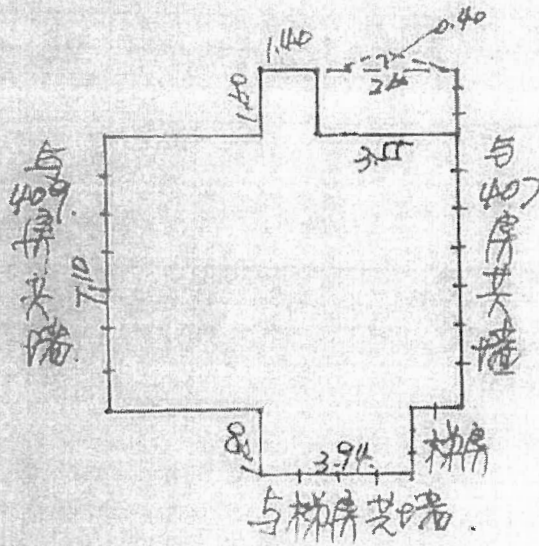

计算:

室内面积:

$$\begin{aligned}
 & 9.15 \times 7.10 + 1.40 \times 1.60 + \frac{3.55 \times 1.60}{2} + \frac{3.60 \times 1.40}{2} + 1.80 \times 3.94 \\
 & = 64.965 + 2.24 + 2.84 + 0.346 + 7.092 \\
 & = 77.48 \text{ m}^2
 \end{aligned}$$

走廊公用面积: 8.95 m²

总面积: 86.43 m²

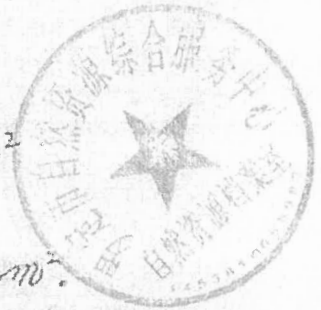

不动产登记资料查询结果证明

2022年05月05日 你(单位)提出不动产登记资料查询申请, 受理编号为 202205050680
经查询, 结果如下:

1

面积单位: 平方米

权利人	唐其熔		证件号码	44 02020 3552	
共有情况	单独所有				
登记时间	2007年2月8日				
坐落	罗定市龙华东路龙岗花苑宝龙阁16号储物房				
不动产单元号	445381011023GB00022F00010103	产权证号	3837408		
土地用途	住宅		权利类型	国有建设用地使用权/房屋所有权	
土地面积	\	房屋建筑面积	8.47	权利性质	\
房屋套内面积	5.74	房屋用途	住宅	土地使用终止日期	\
电脑状态	<p>*抵押情况: 无抵押。</p> <p>*查封情况: 1、查封文号: (2022)粤01执154号; 查封时间: 2022-03-11; 查封单位: 广东省广州市中级人民法院; 申请执行人: 广州市中级人民法院; 被告: 唐其熔; 查封顺序: 1。</p> <p>*异议情况: 无异议。</p> <p>*居住权情况: 无居住权。</p>				

经查人: 曾庆娥

2022年05月05日 17:15:14

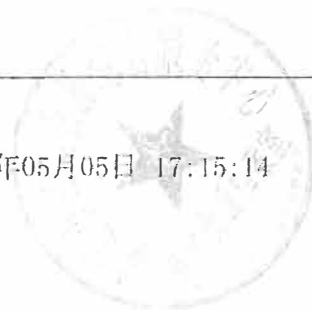

肇庆市椿峰经济发展有限公司罗定分公司
罗定市罗城镇龙华东路龙岗花苑商住小区(宝龙阁)16号储物房
框架结构 九层

16号储物房

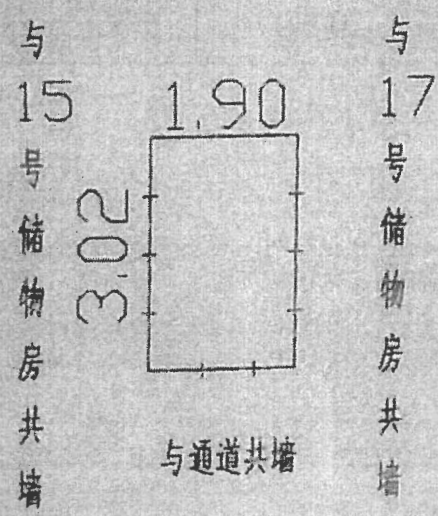

套内面积 5.738 平方米
 分摊面积 2.7306 平方米
 建筑面积 8.4686 平方米

