

南房权证溪美办事处字第 1120110810-1 号

房屋所有权人		林谋礼		
共有情况		共同共有		
房屋坐落		溪美办事处新华南路泛华·日昇新城5号楼22层2201室		
登记时间		2011年8月19日		
房屋性质				
规划用途		成套住宅		
房屋状况	总层数	建筑面积 (m ²)	套内建筑面积 (m ²)	其他
	24	190.10	153.11	
	---以下空白---			
土地状况	地号	土地使用权取得方式	土地使用年限	
			至 止	

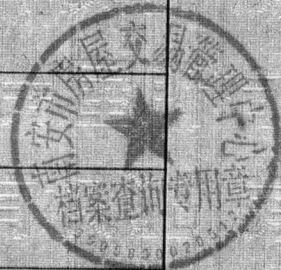

附 记

产权来源：购买商品房

共有人情况：

所有权人：林谋礼 所有权证号：1120110810

所有权人：曾云 所有权证号：1120110810-2



业务宗号：11110812005

填发单位（盖章）



中华人民共和国契税完税证

填发日期： 年 月 日

(2004)(闽)农税字No 007

契稅已納

纳税人代码	纳税人名称	地址	契约(合同)成立日期										
房地产位置	税款所属时期												
税目	房地产权属转移面积(m ²)	计税金额	税率%	实 纳 金 额									
				十	千	百	十	元	角	分			
逾期 天,每日按滞纳金加收 %的滞纳金													
金额合计(大写)				拾	万	年	佰	拾	元	角	分	备注:	



征 收 人 办 理 人
(章)

经 办 人
(章)

委托代征扣单位
(盖章)

经 办 人
(章)

发 注 册 证 查



南 房权证溪美办事处字第 1120110810-2 号

房屋所有权人	曾云			
共有情况	共同共有			
房屋坐落	溪美办事处新华南路泛华·日昇新城5号楼22层2201室			
登记时间	2011年8月19日			
房屋性质				
规划用途	成套住宅			
房屋状况	总层数	建筑面积 (m ²)	套内建筑面积 (m ²)	其他
	24	190.10	153.11	
	---以下空白---			
土地状况	地号	土地使用权取得方式	土地使用年限	
			至 止	



附 记

产权来源: 购买商品房

共有人情况:

所有权人: 林谋礼 所有权证号: 1120110810

所有权人: 曾云 所有权证号: 1120110810-2

业务宗号: 11110812005



填发单位 (盖章)



南安市房管处
审核章

南安市房管处
审核章

房屋位置	南安市新华南路 日昇新城 5#楼	层数	24	结构	钢筋混凝土	层数	22	层号	2201	套内面积	153.11平方米	共有面积	36.99平方米	产权面积	19
------	------------------	----	----	----	-------	----	----	----	------	------	-----------	------	----------	------	----

二十二层平面图

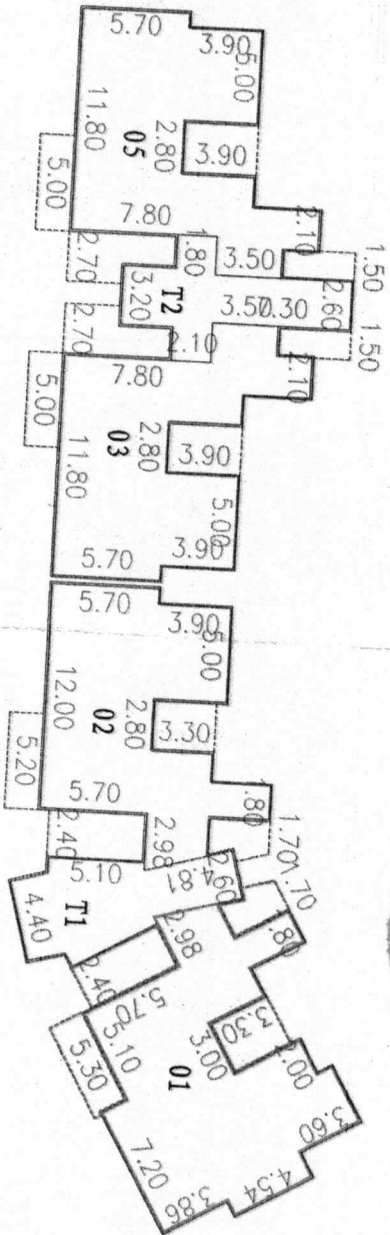

测绘单位 南安市清华测绘咨询有限公司
 测绘人员 方 晖 陈秀明
 审核 洪平阳
 审核单位 南安市房地产管理处
 类别 办证 图别 产权 比例 1:400

南安市清华测绘咨询有限公司
 测绘资质：丙级
 证书编号：南测字[2011]第001号