

# 涉执房地产处置司法评估报告

估价报告编号：重庆百臣房估（2022）字第（司法）92号

估价委托人：重庆市璧山区人民法院

估价项目名称：位于贵州省六盘水市双水新区文苑路祥和

人家12幢2单元5层508号的涉执房地产

市场价值评估

房地产估价机构：重庆百臣资产评估土地房地产估价有限公司

注册房地产估价师：邬诗诗（注册号：5020160038）

欧勤文（注册号：5020180062）

估价报告出具日期：二〇二二年六月七日

# 致估价委托人函

重庆市璧山区人民法院：

我公司接受委托，依照国家有关法律、法规和政策要求，按照《房地产估价规范》(GB/T50291-2015)的操作程序，根据为人民法院确定财产处置参考价提供参考依据的估价目的，遵循估价原则，选用比较法，对陈学元所有的位于贵州省六盘水市双水新区文苑路祥和人家12幢2单元5层508号，建筑面积为124.23平方米的住宅市场价值进行了评估(估价对象的财产范围包括房屋及其占用范围内的土地，室内家具家电，不包含债权债务、特许经营权等其他财产或权益)，确定估价对象在2022年5月25日的估价结果为：

序号	坐落	用途	建筑面积 (m <sup>2</sup> )	建面单价 (元/m <sup>2</sup> )	评估总价 (万元)
1	贵州省六盘水市双水新区文苑路祥和人家12幢2单元5层508号	成套住宅	124.23	3800	47.21
2		家具家电	-	-	0.41
					47.62

房地产总价：**47.62万元**

大写：人民币肆拾柒万陆仟贰佰元整

家具家电评估明细详见下表

序号	财产名称(型号)	数量	单位	评估单价(元)	总价(元)
1	沙发(皮)	1	套	600	600
2	电视(THTF)	1	台	500	500
3	茶几	1	张	200	200
4	洗衣机(小天鹅净魔方)	1	个	400	400
5	书柜(木)	1	个	450	450
6	双层床	1	张	250	250
7	单人床	2	张	400	800
8	双人床	1	张	750	750
9	饮水机(九阳)	1	台	150	150
合计					4100

特别提示：欲了解估价项目的详细情况，请认真阅读评估报告全文。

此致

估价机构法定代表人：

**刘建**

重庆百臣资产评估土地房屋估价有限公司

二〇二二年六月七日

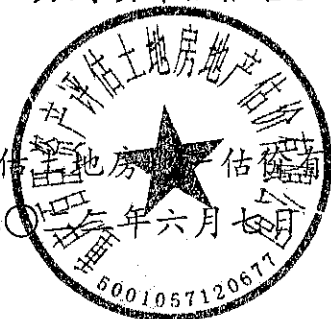

# 目 录

估价师声明.....	1
估价假设和限制条件.....	1
房地产估价结果报告.....	2
一、估价委托人.....	4
二、房地产估价机构.....	4
三、估价目的.....	4
四、估价对象.....	4
五、价值时点.....	8
六、价值类型.....	8
七、估价原则.....	8
八、估价依据.....	9
九、估价方法.....	10
十、估价结果.....	10
十一、注册房地产估价师.....	10
十二、实地查勘期.....	11
十三、估价作业期.....	11
附件.....	12
1、估价对象位置图	
2、估价对象照片	
3、《重庆市璧山区人民法院司法评估委托书》复印件	
4、估价对象《贵州省不动产登记查询结果》复印件	
5、估价机构《营业执照》复印件	
6、估价机构《房地产估价机构备案证书》复印件	
7、房地产估价师《注册证书》复印件	

# 估价师声明

1、注册房地产估价师在评估报告中对事实的说明是真实和准确的，没有虚假记载、误导性陈述和重大遗漏。

2、评估报告中的分析、意见和结论是注册房地产估价师独立、客观、公正的专业分析、意见和结论，但受到评估报告中已说明的估价假设和限制条件的限制。

3、注册房地产估价师与评估报告中的估价对象没有现实或潜在的利益，与估价委托人及估价利害关系人没有利害关系，也对估价对象、估价委托人及估价利害关系人没有偏见。

4、注册房地产估价师按照《房地产估价规范》、《房地产估价基本术语标准》、《涉执房地产处置司法评估指导意见（试行）》的规定进行估价工作，撰写评估报告。

# 估价假设和限制条件

## 一、一般假设

(一) 注册房地产估价师对估价所依据的估价对象的权属、面积、用途等进行了检查，在无理由怀疑其合法性、真实性、准确性和完整性且未予以核实的情况下，假定估价委托人提供的资料合法、真实、准确、完整。

(二) 注册房地产估价师已对房屋安全、环境污染等影响估价对象价值的重大因素给予了关注，在无理由怀疑估价对象存在安全隐患且无相应的专业机构进行鉴定、检测的情况下，假定估价对象能够安全使用。

(三) 估价对象在价值时点的房地产市场为公开、平等、自愿的交易市场。

(四) 假设估价对象不存在拖欠税费、水电气费、通讯费、物业管理费等债务。

(五) 假定人民法院拍卖（或者变卖）财产之日的估价对象状况和房地产市场状况与实地查勘完成之日的状况相同。

## 二、未定事项假设

无未定事项假设。

## 三、背离事实假设

至价值时点，估价对象已被人民法院查封，而根据《房地产估价规范》对房地产司法拍卖估价的规定，评估价值的影响因素不包括房地产被查封及拍卖房地产上原有的担保物权和其他优先受偿权，故本次估价未考虑查封对评估价值的影响。

## 四、不相一致假设

无不相一致假设。

## 五、依据不足假设

估价对象权属证书未记载估价对象房屋的建成时间，经注册房地产估价师实地调查，估价对象房屋建成时间约为2013年，本次估价房屋建成时间以实际调查为准。

## 六、评估报告使用限制

(一) 本评估报告供估价委托人执行“钟山区南环路渝强建筑设备租赁站与被执行人余兴林、陈学元、王明军租赁合同纠纷一案”使用，估价结果作为估价委托人确定财产处置参考价的参考依据。

(二) 评估报告使用人为估价委托人和估价利害关系人。

(三) 本评估报告使用期限为一年，自2022年6月7日起至2023年6月6日止。在评估报告使用期限或评估结果有效期内，评估报告或者评估结果未使用之前，如果评估对象状况或者房地产市场状况发生明显变化的，评估结果应当进行相应调整后方可使用。

(四) 应当按照法律规定和评估报告载明的用途、使用人、使用期限等使用范围使用评估报告。否则，房地产估价机构和注册房地产估价师依法不承担责任。

(五) 评估结果对应的交易税费负担方式为交易税费由转让人和买受人各自负担。

(六) 估价对象财产范围内的房屋包含装饰装修和设施设备。

(七) 评估结果仅为人民法院确定财产处置参考价服务，不是评估对象处置可实现的成交价格，也不应当被视为对评估对象处置成交价格的保证。

(八) 当事人、利害关系人收到评估报告后五日内可对评估报告的参照标准、计算方法或者评估结果等向人民法院提出书面异议；当事人、利害关系人对评估机构作出的说明仍有异议的，可以提请人民法院委托评估行业组织进行专业技术评审。

# 房地产估价结果报告

## 一、估价委托人

名称：重庆市璧山区人民法院  
地址：重庆市璧山区双星大道49号  
联系人：何老师  
联系电话：41702646

## 二、房地产估价机构

房地产估价机构名称：重庆百臣资产评估土地房地产估价有限公司  
统一社会信用代码：91500105762679320L  
法定代表人：刘建  
机构地址：重庆市江北区建新西路4号19-7、8、9号  
备案等级：一级  
备案证书号：渝房评备字（2021）1-009号  
联系电话：023-86798617 86798612  
传 真：023-67869118

## 三、估价目的

为人民法院确定财产处置参考价提供参考依据。

## 四、估价对象

### （一）估价对象范围

根据《重庆市璧山区人民法院司法评估委托书》[(2021)渝0120执4711号]及估价对象《贵州省不动产登记查询结果》复印件，确定估价对象为陈

学元所有的位于贵州省六盘水市双水新区文苑路祥和人家12幢2单元5层508号，建筑面积为124.23平方米的住宅（估价对象的财产范围包括房屋及其占用范围内的土地，室内家具家电，不包含债权债务、特许经营权等其他财产或权益）。

## （二）估价对象基本状况

### 1、土地状况描述

坐落：双水新区文苑路祥和人家12幢2单元5层508号；

土地使用权终止日期：2071年4月29日；

剩余土地使用年限：49年；

地势：宗地有一定坡度；

水文状况：水文条件能满足建筑设计要求，对土地利用无明显不利影响，受洪涝灾害概率小；

土地开发程度：通路、通电、通讯、通上水、通下水、通燃气，场地平整。

### 2、建筑物状况描述

#### （1）所在建筑整体状况：

物业名称：祥和人家；

建筑形态：多层住宅楼；

建筑结构：混合结构；

总层数：共8层；

建成年代及成新度：于2013建成，建筑成新度九成新；

物业管理：物业管理公司负责管理，物管费0.6元/平方米·月；

外观：详见估价对象照片。

#### （2）估价对象状况：

坐落：双水新区文苑路祥和人家12幢2单元5层508号；



房屋用途：住宅；

建筑面积：124.23 平方米；

专有建筑面积：113.41 平方米；

所在楼层：5 层；

建筑层高：约 3 米；

户型：三室两厅一厨两卫平层户型；

装饰装修：外墙：墙砖；门：入户防盗门，室内套装木门；窗：塑钢玻璃窗；地面：地面砖；墙面：乳胶漆；天棚：吊顶、乳胶漆；厨卫：防滑地砖、瓷砖满墙，扣板吊顶；

朝向：东北；

采光、通风状况：室内采光、通风状况良好；

设施设备：水、电、气、闭路、通讯、宽带通；

维护保养状况：无明显破损；

利用现状：自住。

室内家具家电详见下表：

序号	财产名称 (型号)	数量	单位
1	沙发 (皮)	1	套
2	电视 (THTF)	1	台
3	茶几	1	张
4	洗衣机 (小天鹅净魔方)	1	个
5	书柜 (木)	1	个
6	双层床	1	张
7	单人床	2	张
8	双人床	1	张
9	饮水机 (九阳)	1	台

### (三) 估价对象权益状况

## 1、房地产权属登记情况

- (1) 权属证书编号：2210009346；
- (2) 权利人：陈学元；
- (3) 坐落：双水新区文苑路祥和人家 12 幢 2 单元 5 层 508 号；
- (4) 土地使用期限：2071 年 4 月 29 日止；
- (5) 规划用途：住宅；
- (6) 房屋结构：混合结构；
- (7) 所在层/总层数：5/8；
- (8) 建筑面积：124.23 平方米；
- (9) 专有建筑面积：113.41 平方米；

## 2、他项权利情况

至价值时点，估价对象已设定预售商品房抵押权预告登记。

## 3、限制权利情况

至价值时点，估价对象已被人民法院查封。

## (四) 估价对象区位状况

### 1、位置

估价对象所在区域属于贵州省六盘水市双水新区文苑路祥和人家 12 幢 2 单元 5 层 508 号，位于六盘水市东部，天羿栖凤苑小区东侧，估价对象位于所在楼栋第 5 层，朝向东北。

### 2、交通

估价对象临文苑路、支路，距离六盘水南客运站约 8 公里，距离六盘水东站约 9 公里，距离月照机场约 11 公里，距离水城区人大公交车站约 300 米，有六盘水 1、29、30 等路公交停靠。

### 3、外部配套设施

估价对象所在区域基础设施完善，达到六通（通路、通电、通讯、通上

水、通下水、通燃气)。区域内商业多以经常餐饮和生活配套为主,附近有水城县第七幼儿园、水城区一小、双水广场、水城区人民医院、水城区文化馆等配套,公共配套设施较齐全。

#### 4、周围环境

所在区域内绿化率良好、卫生环境较好、人文环境较好,无特殊景观。

### 五、价值时点

实地查勘工作于 2022 年 5 月 25 日完成,故价值时点为 2022 年 5 月 25 日。

### 六、价值类型

价值类型为估价对象的市场价值。

市场价值:估价对象经适当营销后,由熟悉情况、谨慎行事且不受强迫的交易双方,以公平交易方式在价值时点自愿进行交易的金额。

### 七、估价原则

根据估价目的,本次估价遵循以下估价原则:

#### (一) 独立、客观、公正原则

评估价值应为对各方估价利害关系人均是公平合理的价值或价格。

#### (二) 合法原则

评估价值是在依法判定的估价对象状况下的价值或价格。

#### (三) 价值时点原则

评估价值是在根据估价目的确定的某一特定时间的价值或价格。

#### (四) 替代原则

评估价值与估价对象的类似房地产在同等条件下的价值或价格偏差在合理

范围内。

#### (五) 最高最佳使用原则

评估价值是在估价对象最高最佳利用状况下的价值或价格的原则。

### 八、估价依据

#### (一) 政策法规：

- 1、《中华人民共和国城市房地产管理法》
- 2、《中华人民共和国土地管理法》
- 3、《中华人民共和国民法典》
- 4、《中华人民共和国资产评估法》
- 5、《最高人民法院关于人民法院确定财产处置参考价若干问题的规定》  
[法释（2018）15号]
- 6、《人民法院委托评估工作规范》[法办（2018）273号]
- 7、重庆市高级人民法院印发《关于进一步规范民事执行中评估、拍卖工作的规定（试行）》的通知 [渝高法（2013）285号]

#### (二) 技术规范：

- 1、《房地产估价规范》（GB/T50291-2015）
- 2、《房地产估价基本术语标准》（GB/T50899-2013）
- 3、《涉执房地产处置司法评估指导意见（试行）》

#### (三) 估价委托人提供的资料：

- 1、《重庆市璧山区人民法院司法评估委托书》[(2021)渝0120执4711号]
- 2、估价对象《贵州省不动产登记查询结果》复印件

#### (四) 房地产估价机构、注册房地产估价师掌握和搜集的资料：

- 1、注册房地产估价师调查估价对象周边同类房地产市场所取得的资料；

2、房地产估价机构、注册房地产估价师收集的相关估价资料、参数资料和国家及六盘水市有关部门发布的统计资料和技术指标资料。

## 九、估价方法

求取房地产市场价值的估价方法通常有比较法、收益法、成本法及假设开发法四种。估价人员在实地勘察、市场调查、认真分析之后，决定采用比较法对估价对象市场价值进行评估。

比较法是选取一定数量的可比实例，将它们与估价对象进行比较，根据其间的差异对可比实例成交价格进行适当处理后得到估价对象价值或价格的方法。

## 十、估价结果

根据为人民法院确定财产处置参考价提供参考依据的估价目的，遵循估价原则，按照国家规定的技术标准和估价程序，在对估价对象进行了实地勘察、了解当地房地产市场行情以及认真分析现有资料的基础上，选用比较法，对各种资料进行了综合分析测算后，确定估价对象在2022年5月25日的估价结果为：

序号	坐落	用途	建筑面积 (m <sup>2</sup> )	建面单价 (元/m <sup>2</sup> )	评估总价(万元)
1	贵州省六盘水市双水新区	成套住宅	124.23	3800	47.21
2	文苑路祥和人家12幢2单元5层508号	家具家电	-	-	0.41
					47.62

房地产总价：**47.62 元**

大写：人民币肆拾柒万陆仟贰佰元整

家具家电评估明细详见下表：

序号	财产名称(型号)	数量	单位	评估单价(元)	总价(元)
1	沙发(皮)	1	套	600	600
2	电视(THTF)	1	台	500	500
3	茶几	1	张	200	200
4	洗衣机(小天鹅净魔方)	1	个	400	400
5	书柜(木)	1	个	450	450
6	双层床	1	张	250	250
7	单人床	2	张	400	800
8	双人床	1	张	750	750
9	饮水机(九阳)	1	台	150	150
合计					4100

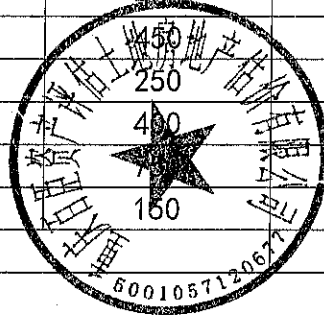

### 十一、注册房地产估价师

姓名	注册号	签名	签名日期
邬诗诗	5020160038	<i>邬诗诗</i>	2022年6月7日
欧勤文	5020180062	<i>欧勤文</i>	2022年6月7日

### 十二、实地查勘期

2022年5月25日

### 十三、估价作业期

2022年5月23日至2022年6月7日

# 附 件

- 1、估价对象位置图
- 2、估价对象照片
- 3、《重庆市璧山区人民法院司法评估委托书》[(2021)渝 0120 执 4711 号] 复印件
- 4、估价对象《贵州省不动产登记查询结果》复印件
- 5、估价机构《营业执照》复印件
- 6、估价机构《房地产估价机构备案证书》复印件
- 7、房地产估价师《注册证书》复印件

# 估价对象所在地区位图

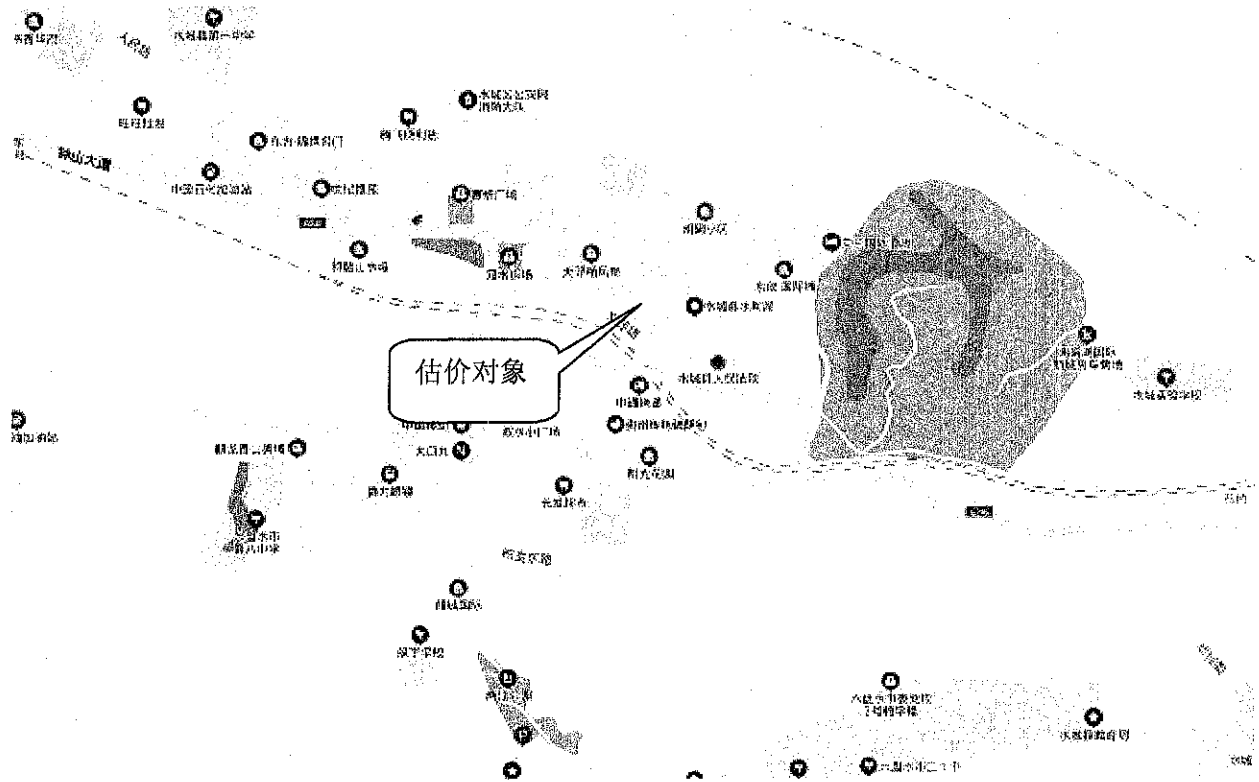



估价对象现状照片



估价对象外观

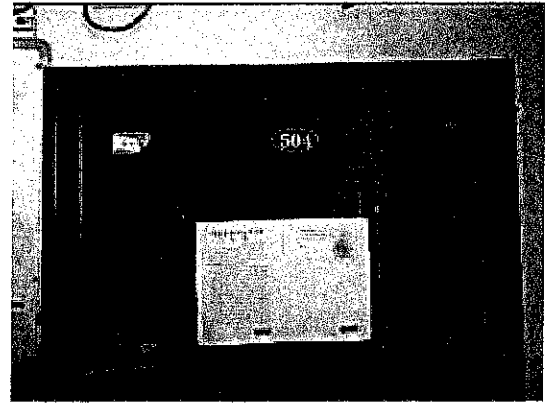

估价对象现状



估价对象室内状况

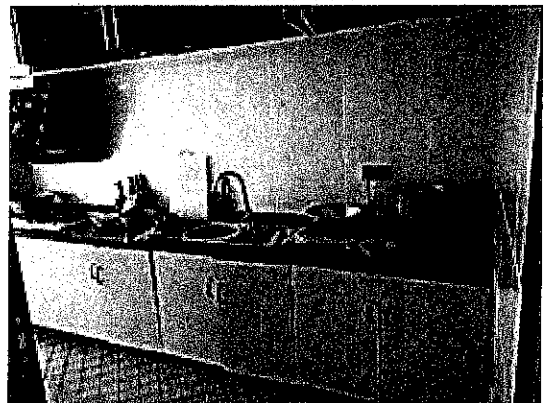

估价对象室内状况

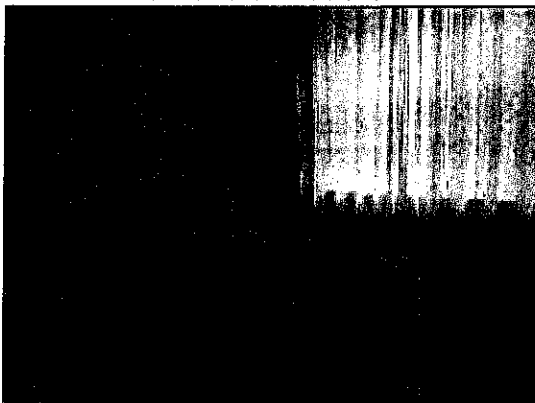

估价对象室内状况

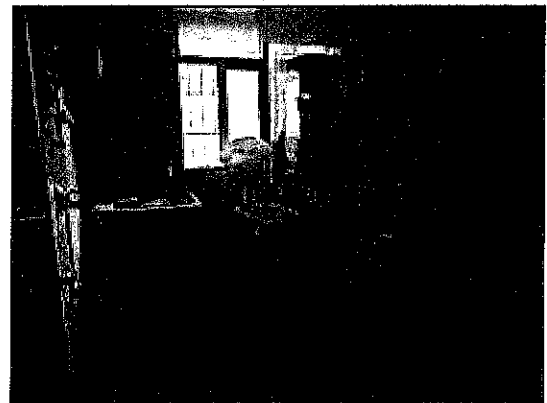

估价对象室内状况



周边环境

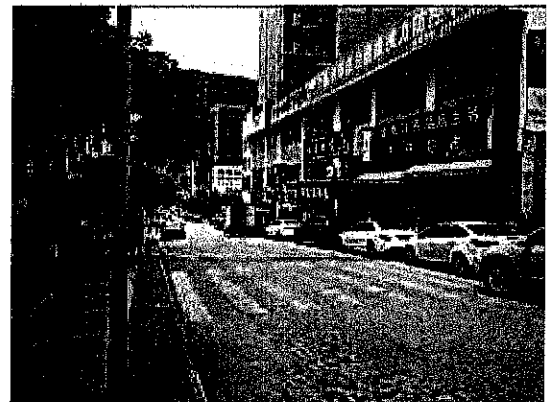

周边环境

# 贵州省不动产登记查询结果

重庆市璧山区人民法院（欧勤文）（511202198203160313）：

2022年05月25日，您（单位）提出不动产登记查询申请，受理编号为：202205250017652  
本次查询结果仅用于。

经查询，结果如下：

权利人信息						
序号	权利人名称	证件号码	共有情况			
1	陈学元	520221197612030670	单独所有			
不动产产权登记信息（单位：平方米）						
不动产单元号	520221001004GB00012F00100046					
坐落	双水新区文苑路祥和人家12幢2单元5层508号					
不动产权证号	2210009346	用途	住宅			
建筑面积	124.23	登记时间	2013年05月02日			
抵押信息						
登记序号	抵押权人	不动产登记证明号	抵押金额（万元）	抵押方式	抵押期限	登记时间
预告信息						
登记序号	预告权利人	预告权利人证件号码	不动产登记证明号	预告登记类型	登记时间	
1	中国工商银行股份有限公司六盘水分行	915202002146518105	Y1200049	预售商品房抵押权预告登记	2012年01月10日	
查封信息						
登记序号	查封机构	查封文号	查封期限	登记时间		
1	重庆市璧山区人民法院	(2021)渝0120执4711号	2021年12月10日起 2024年12月09日止	2021年12月10日		
2	六盘水市水城区人民法院	(2021)黔0221执1902号之一	2021年12月23日起 2024年12月22日止	2021年12月23日		
异议信息						
登记序号	异议申请人	异议事项	不动产登记证明号			

注：

- 本次查询结果依据不动产登记系统登记簿出具，反映查询人查询时点前的不动产登记情况。查询范围：六盘水市水城区
- 可能因被查询人身份信息与登记簿不一致或系统提取数据不全等原因，导致信息有不准确。请查询人当场核实以上身份信息和结果信息，如信息有误或异议，请及时告知查询窗口工作人员核实，如隐瞒不报或提供虚假信息自行承担法律责任。
- 根据《不动产登记暂行条例》第二十八条，查询不动产登记资料的单位、个人应当向不动产登记机构说明查询目的，不得将查询获得的不动产登记资料用于其它目的；未经权利人同意不得泄露查询



房地产权登记信息 (独幢、层)			
不动产单元号:	520221001004GB00012F00100046	房地坐落:	双水新区文海路祥和人家12幢2单元5层508号
业务号	90120200035338		
房屋所有权人	陈学元		
证件种类	身份证		
证件号	520221197612030670		
房屋共有情况	单独所有		
权利人类型	个人		
登记类型			
登记原因	商品房买卖登记		
土地使用权人	陈学元		
独用土地面积 (m <sup>2</sup> )	0		
分摊土地面积 (m <sup>2</sup> )			
土地使用期限	2071年04月29日止		
房地产交易价格 (万元)	0		
规划用途	住宅		
房屋性质	市场化商品房		
房屋结构	混合结构		
所在层/总层数	5/8		
建筑面积 (m <sup>2</sup> )	124.23		
专有建筑面积 (m <sup>2</sup> )	113.41		
分摊建筑面积 (m <sup>2</sup> )	10.82		
竣工时间			
不动产权证书号	2210009346		
登记时间	2013年05月02日 00时 00分00秒		
登簿人	杨元龙		
附记			

