

首房安海天字第...号

根据《中华人民共和国宪法》、《中华人民共和国城市房地产管理法》、《中华人民共和国城市房地产管理法》，为保护房屋共有权人的合法权益，对共有权人申请登记的本证所列范围内的共有权利，经审查属实，特发此证。

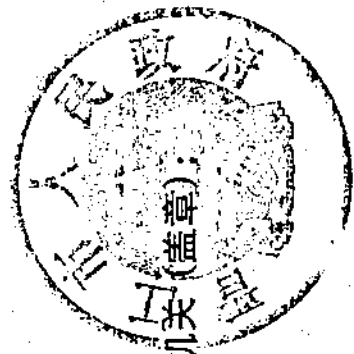

发证机关(盖章)

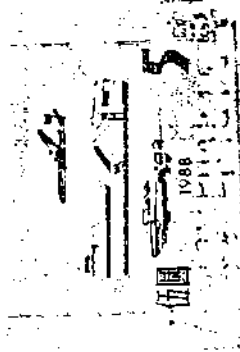
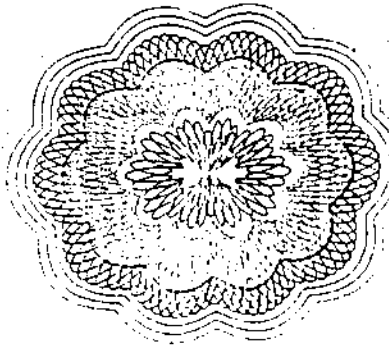

中华人民共和国建设部监制

建房注册号: 35046

Handwritten signature or mark at the bottom right corner.

房屋

坐落

安海镇西

安海镇西 安村兴安D里94.95号

房屋建筑面积
(平方米)

323.11

共有权人所占份额

共同共有

设定他项权利摘要

权利人	设定日期	约定期限	注销日期

填发单位(盖章):

填发日期: 999 年 07 月 08 日

Handwritten signature or mark

档案号: 99-0177号

土地登记卡

地号	图号	土地使用者 (所有者)
调查表号	审批表号	苏木志 王经聪
归户册号	土地证号	
权属性质	用途	住宅
土地等级	土地面积	158.66
土地座落	主管部门	村委会
序号	日期	经办人
		审批人
		备注

上海镇西里1号

其中国有面积 66m²

划拨土地
 上海市海镇人民政府
 1998.9.17. 批准
 1998.9.18. 土地出让合同



档案中身份信息
 不详请自行再核实

晋江
 晋江市土地局

第 99 0177 号

土地登记卡 (续表)

地号:

序号	日期	登记的其他内容、变更事项及依据	经办人	审核人	备注

面积单位:

1:1000

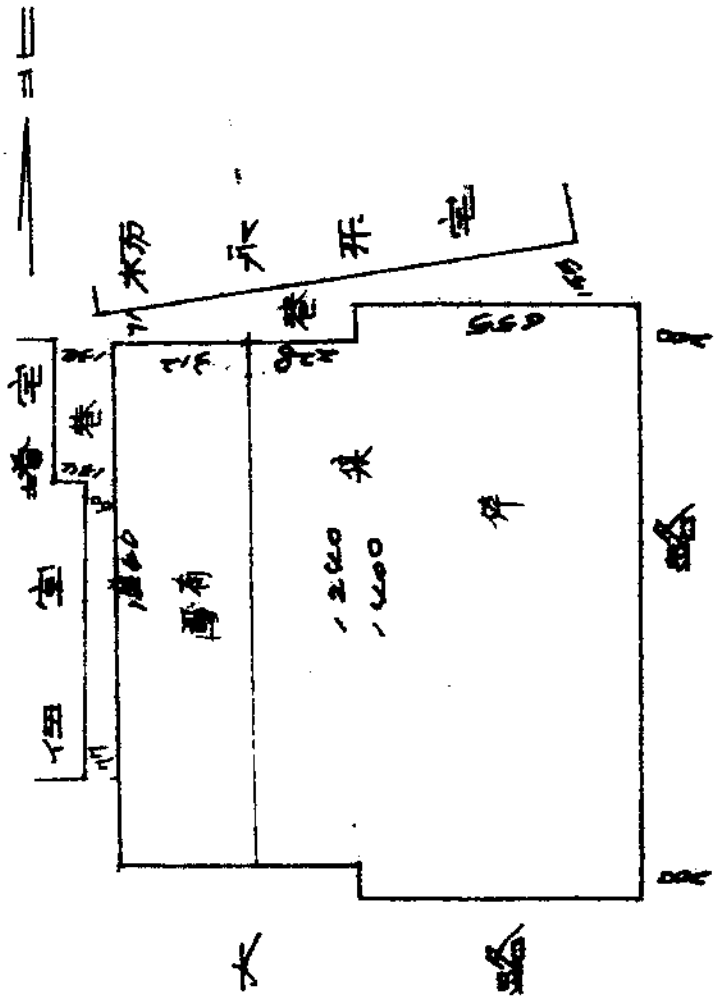

生产队队址

安海镇西城头安口里98号 使用权人：苏天志 王经联

使用土地面积：158.66M²

~~原有土地面积~~ 158.66M²

其中国有面积：38.66M²

比例：1:200



房屋权属登记信息

今有查询人 金碧刚 身份证号码 35042119781201008
 为就证安海字第 12 第 0108 号
 在城市建设档案室，特此证明
 本证明仅用于 办理不动产登记

房屋权属登记簿

安海镇
 32