

浙江省编号: BDC3304821201706163314

浙(2017) 平湖市 不动产权第 0003692 号

附 记

| | |
|--------|--|
| 权利人 | |
| 共有情况 | 按份共有 占50%; 占50%; |
| 坐 落 | 平湖市当湖街道新华东村29幢2单元501室 |
| 不动产单元号 | 330482001122GB00036F00020001 (其它详见清单) |
| 权利类型 | 国有建设用地使用权/房屋所有权 |
| 权利性质 | 出让/商品房 |
| 用 途 | 城镇住宅用地/成套住宅 |
| 面 积 | 土地使用权面积12.8m ² /房屋建筑面积76.64m ² |
| 使用期限 | 国有建设用地使用权2073年02月11日止 |
| 权利其他状况 | 土地使用权面积: 12.8m ² , 其中独用土地面积0m ² , 分摊土地面积12.8m ² 房屋结构: 混合结构 |

| 序号 | 所在层 | 总层数 | 规划用途 | 建筑面积 | 专有建筑面积 | 分摊建筑面积 |
|----|-----|-----|------|---------------------|--------|--------|
| 1 | 车库层 | 6 | 车库 | 16.61m ² | | |
| 2 | 5 | 5 | 成套住宅 | 60.03m ² | | |

不动产抵押章、抵押期限:
2017年2月22日至2033年1月1日止

房产分户平面图

房屋座落：平湖市当湖街道新华东村29幢2单元501室

北

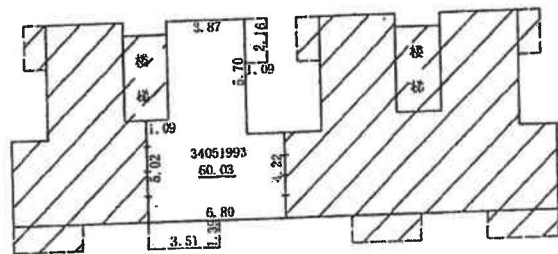

五层平面图

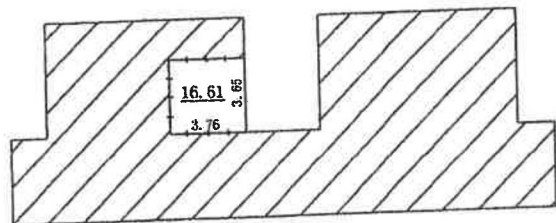

车库平面图

比例：1:300

制图：沈

日期：2017年2月21日

宗地图

土地权属
不动产单元号
面积单位:平方米

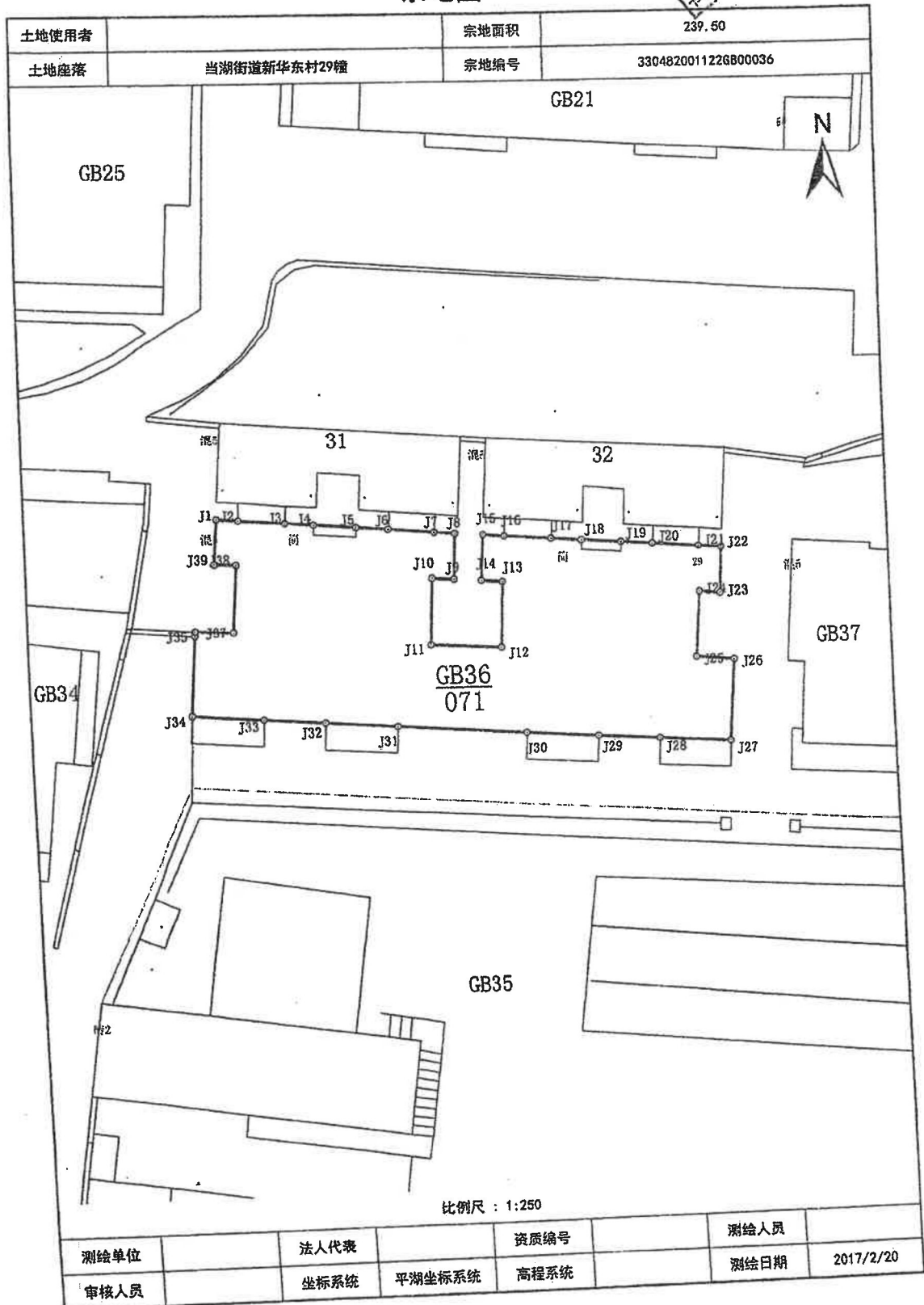

| | | | |
|-------|-------------|------|---------------------|
| 土地使用者 | | 宗地面积 | 239.50 |
| 土地座落 | 当湖街道新华东村29幢 | 宗地编号 | 330482001122GB00036 |

| | | | |
|------|------|-------|-----------|
| 测绘单位 | 法人代表 | 资质编号 | 测绘人员 |
| 审核人员 | 坐标系统 | 平湖坐标系 | 测绘日期 |
| | | 高程系统 | 2017/2/20 |

比例尺: 1:250

宗地图

不动产登记信息查询结果（详细）



登记机构 (盖章)

现实数据 已被抵押 已被查封



| | | | | | | | |
|----------------------|--|-------------|-------------------|------------|---------|----------------------------|------------------------|
| 查询编号 | PH202208050017 | 查询日期 | 2022/8/5 17:10:01 | | | | |
| 查询申请人 | 平湖法院() | | | | | | |
| 不动产登记信息 | | | | | | | |
| 业务号 | PH20170206-0006912-15775696 | 登记类型 | 转移登记 | | | | |
| 不动产权证书号 | 浙(2017)平湖市不动产权第0003692号 | 档案号 | | | | | |
| 登记时间 | 2017/2/9 13:56:37 | 权属状态 | 登记 | | | | |
| 不动产坐落 | 平湖市当湖街道新华东村29幢2单元501室 | | | | | | |
| 权利人 | | 证件种类 | 身份证 身份证 | | | | |
| 证件号码 | | 共有情况 | 按份共有 50% | | | | |
| 不动产单元号 | 330482001122GB00036F00030046等共2个 | 土地使用权面积(m²) | 12.80 | | | | |
| 土地使用权人 | | 土地权利类型 | 国有建设用地使用权 | | | | |
| 土地用途 | 城镇住宅用地 | 土地权利性质 | 出让 | | | | |
| 土地使用期限 | 2073/2/11止 | | | | | | |
| 房屋用途 | 成套住宅 | 房屋性质 | 商品房 | | | | |
| 房屋结构 | 混合 | 所在层/总层数 | 车库层/5, 5/5 | | | | |
| 建筑面积(m²) | 76.64 | 专有建筑面积(m²) | 0.00 | 分摊建筑面积(m²) | | | |
| 竣工时间 | | 异议情况 | 无 | | | | |
| 抵押情况 | 已被抵押 | 查封情况 | 已被查封 | | | | |
| 权利其他状况 | 土地使用权面积: 12.8m², 其中独用土地面积0m², 分摊土地面积12.8m² 房屋结构: 混合结构 | | | | | | |
| 附记 | | | | | | | |
| 备注 | | | | | | | |
| 抵押情况 | | | | | | | |
| 抵押权人 | 不动产证明号 | 抵押方式 | 抵押范围 | 抵押顺位 | 抵押金额(元) | 抵押期限 | 登记日期 |
| 浙江平湖农村商业银行股份有限公司广陈支行 | 浙(2021)平湖市不动产证明第0002516号 | 最高额抵押 | | 1 | 870000 | 2021-01-15起 2031-01-14止 | 2021-01-15 15:30:02 |
| 查封情况 | | | | | | | |

(共 1 份)

| 来文单位 | 查封冻结文号 | 查封冻结类型 | 查封冻结范围 | 查封冻结文件 | 期限 | 登记日期 |
|---------|--|--------|---------------------------|---------------------|------------------------------------|------------------------|
| 海盐县人民法院 | 2022浙0424民 诉前调345号 | 轮候查封 | 平湖市当湖街道新华东村 29幢2单元501室 | 民事裁定书、协助 执行通知书 | 2022-02-08 起 2025-02-07 止 | 2022-02-08 15:31:34 |
| 海盐县人民法院 | 2022浙0424民 诉前调345号 | 轮候查封 | 平湖市当湖街道新华东村 29幢2单元501室 | 民事裁定书、协助 执行通知书 | 2022-02-08 起 2025-02-07 止 | 2022-02-08 15:31:34 |
| 平湖市人民法院 | 2022浙0482民 初421号 | 轮候查封 | 平湖市当湖街道新华东村 29幢2单元501室 | 民事裁定书、协助 执行通知书 | 2022-02-14 起 2025-02-13 止 | 2022-02-14 15:50:54 |
| 平湖市人民法院 | 2022浙0482民 初421号 | 轮候查封 | 平湖市当湖街道新华东村 29幢2单元501室 | 民事裁定书、协助 执行通知书 | 2022-02-14 起 2025-02-13 止 | 2022-02-14 15:50:54 |
| 平湖市人民法院 | 2022浙0482民 初158号(执保 65号) | 查封 | | 民事裁定书、协助 执行通知书 | 2022-01-24 起 2025-01-23 止 | 2022-01-24 09:05:49 |
| 平湖市人民法院 | 2022浙0482民 初158号(执保 65号) | 查封 | | 民事裁定书、协助 执行通知书 | 2022-01-24 起 2025-01-23 止 | 2022-01-24 09:05:49 |
| 平湖市人民法院 | 2022浙0482民 初160号 | 查封 | | 民事裁定书、协助 执行通知书 | 2022-01-29 起 2025-01-28 止 | 2022-01-29 10:18:56 |
| 平湖市人民法院 | 2022浙0482民 初160号 | 查封 | | 民事裁定书、协助 执行通知书 | 2022-01-29 起 2025-01-28 止 | 2022-01-29 10:18:56 |
| 操作人 | 刘丽萍 | | 复核人 | 刘丽萍 | | |
| 申请人签字 |  | | 日期 | 2022-08-05 17:12:45 | | |
| 免责声明: | 1. 本次查封范围系由申请人申请。 2. 若不动产登记实际情况与不动产登记簿记载不一致的, 以不动产登记簿为准。 | | | | | |