

022

崇 房权证崇铅(3)字第 040

号

根据《中华人民共和国宪法》、《中华人民共和国城市房地产管理法》，为保护房屋所有权人的合法权益，对所有权人申请登记的本证所列房产，经审查属实，特发此证。

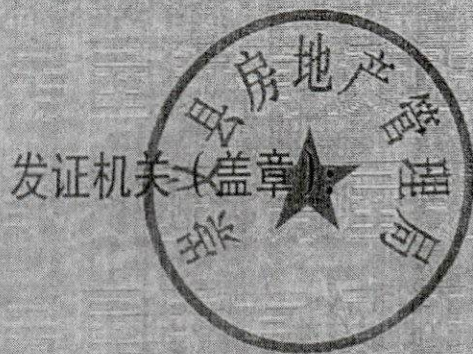

00 234

房屋所有权人		刘建平					
房屋坐落		铅厂镇铅厂街					
丘(地)号					产别	私有房产	
房屋状况	幢号	房号	结构	房屋总层数	所在层数	建筑面积(平方米)	设计用途
			砖混	4	1-4	444.73	住宅
共有人		等 人		共有权证号自 至			
土地使用情况摘要							
土地证号	2008第02112			使用面积(平方米)		897.00	
权属性质	国有(出让)			使用年限 年 月 日至 年 月 日			
设定他项权利摘要							
权利人	权利种类	权利范围	权利价值(元)	设定日期	约定期限	注销日期	

铅厂镇沿厂街刘建平住宅

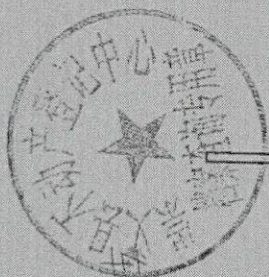
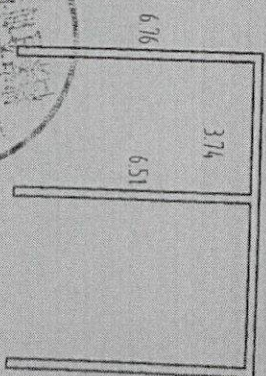
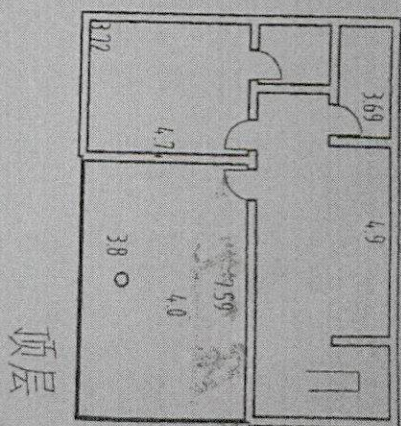
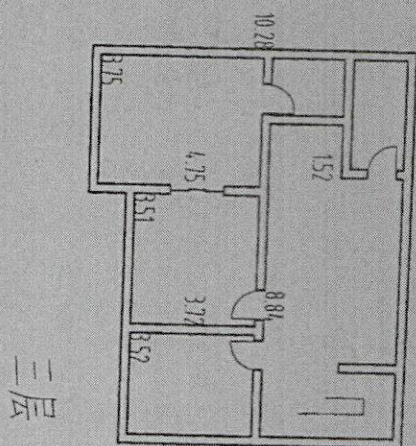
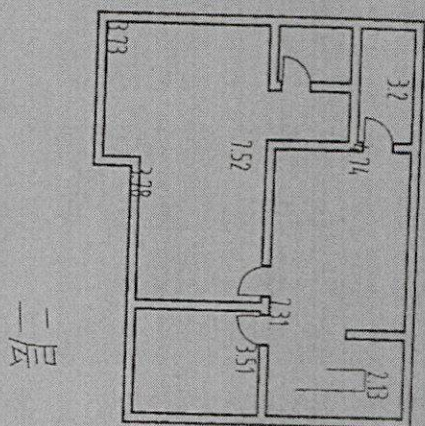
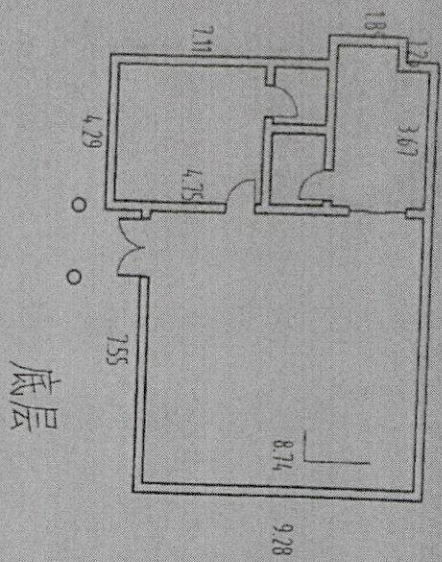

刘建平

8.28

013

崇 国用 (2008 ) 第 02112 号

土地使用权人	刘建平		
座 落	崇义县铅厂镇街上		
地 号	11-02-03-0034	图 号	2826.75-527.00
地类 (用途)	城镇单一住宅用地	取得价格	
使用权类型	出让	终止日期	2078年01月16日
使用权面积	897 M <sup>2</sup>	其中 独用面积	897 M <sup>2</sup>
		分摊面积	M <sup>2</sup>

根据《中华人民共和国宪法》、《中华人民共和国土地管理法》和《中华人民共和国城市房地产管理法》等法律法规，为保护土地使用权人的合法权益，对土地使用权人申请登记的本证所列土地权利，经审查核实，准予登记，颁发此证。

崇义县 人民政府 (章)

2008 年 03 月 1 日

26 75-27.00-11-2-3-34

16

北

015

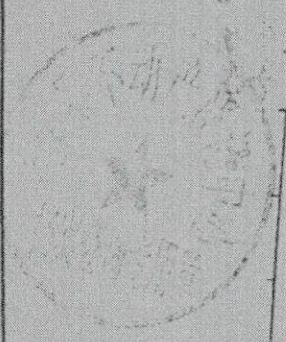

# 房屋所有权证存根

崇 彰 ( 3 ) 字第 040 号

房屋所有权人		刘建平		
共有情况		按份共有		
房屋坐落		彰 彰 镇 彰 彰 街		
登记时间		2011-06-13		
房屋性质				
规划用途		住宅		
房屋状况	总层数	建筑面积(m <sup>2</sup> )	套内建筑面积(m <sup>2</sup> )	其他
	1-4/4	444.73		
土地状况	地号	土地使用权取得方式	土地使用年限	
	11-02-03 -0034	出让	2008.3.11	至 2008.1.16 止

## 附 记

- 一、共有人及共有份额：张俊香 各50%
- 二、房屋取得方式：换证
- 三、土地使用证号：崇用(2008)第02112号 使用面积：897 m<sup>2</sup>
- 四、建成年份：2007年
- 五、结构：混合
- 六、四至墙界：东：\_\_\_\_\_ 南：\_\_\_\_\_ 西：\_\_\_\_\_ 北：\_\_\_\_\_

备注：