

宗地图

北

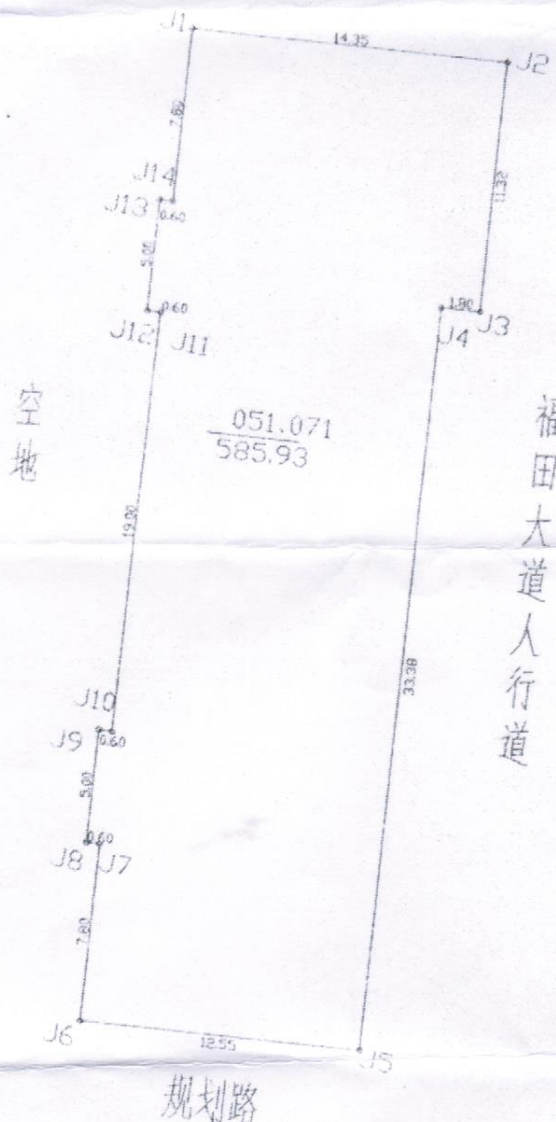

规划路



测量员: 陈整河 柳书约

比例尺 1:300

序号	查封类型	权属状态	查封机关	查封文号	不动产权证号	权利人	坐落	查封起始时间	查封终止时间
1	查封	现势	福建省大田县 人民法院	(2017) 闽0425 执364号	田国用 (2013) 第 1755号, 田房 权证字第 20130795号	郭友珍	福田路101号403室	2019-12-5	2022-12-4
2	轮候 查封	现势	大田县人民法 院	(2020) 闽0425 执653号	田国用 (2013) 第 1755号, 田房 权证字第 20130795号	郭友珍	福田路101号403室	2020-12-17	2023-12-16
3	轮候 查封	现势	大田县人民法 院	(2020) 闽0425 执553号	田国用 (2013) 第 1755号, 田房 权证字第 20130795号	郭友珍	福田路101号403室	2020-12-18	2023-12-17
4	轮候 查封	现势	三明市三元区 人民法院	(2018) 闽0403 执779号	田国用 (2013) 第 1755号, 田房 权证字第 20130795号	郭友珍	福田路101号403室	2022-3-15	2025-3-14



2022.5.13

房屋平面图

大田县均溪镇福田路101号
403

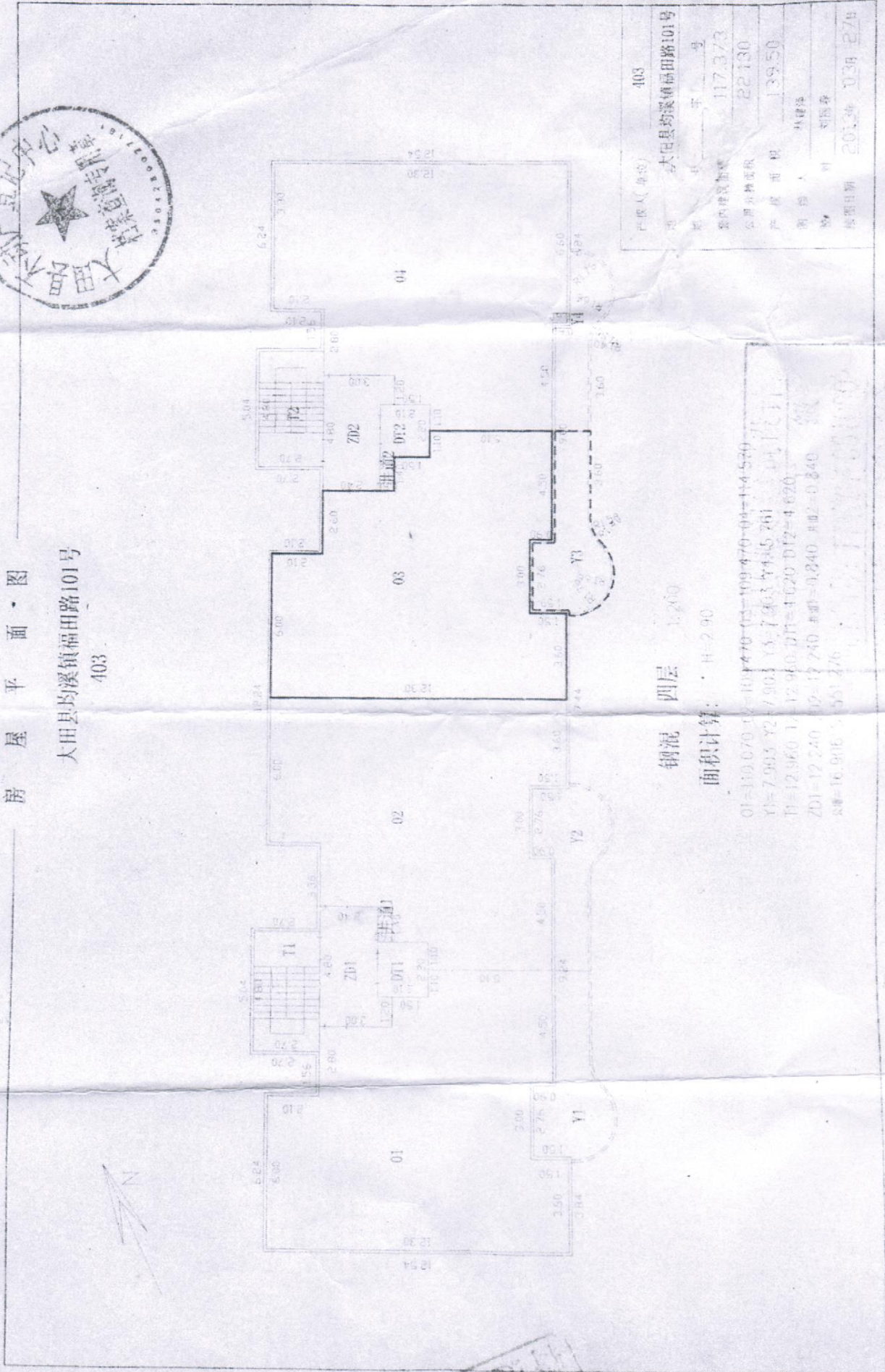

钢筋混凝土 四层 1:200

面积计算: H=2.90

$S_1 = 110.070 \times 2 = 220.140$
 $S_2 = 7.955 \times 2 = 15.910$
 $S_3 = 12.960 \times 1 = 12.960$
 $S_4 = 12.240 \times 2 = 24.480$
 $S_{总} = 273.490$

产权证号	403
地址	大田县均溪镇福田路101号
宗地面积	117.373
公用面积	22.130
产权面积	139.50
测绘人	林建强
日期	2013年10月27日

