



青田县不动产属信息查询记录

编号: G20220718-0003307

浙江省青田县
依 人民法院 申请查询坐落于 青田县山口镇永安路138号3-4F 的不动产权属登记信息,

不动产坐落	青田县山口镇永安路138号3-4F						
用途	城镇住宅用地/ 住宅	建筑 面积	103.13 m ²	土地使用权 面积	12.70m ²	使用期限	——至2071年07月31 日
限制信息	该不动产有查封, 无抵押					宗地号	—————
不动产状况	权利人	徐小红		证件号	332522196105107287		
	权证号 (证明号)	浙(2021)青田县不动产权第0011320号					
	权利类型	国有建设用地使用权/ 房屋(构筑物)所有权		权利性质	出让/商品房		
	共有情况	单独所有		登记日期	2021年09月03日		
	权利状态	现状		转移/注销时间	—————		
	附记	—————					
抵押状况	无						
查封状况	查封文号	(2015)丽青执民字第388号					
	查封机关	浙江省青田县人民法院					
	查封期限	2018年01月15日起2021年01月14日止					
查封状况	查封文号	(2015)丽青执民字第388号之一					
	查封机关	浙江省青田县人民法院					
	查封期限	2021年01月05日起2024年01月04日止					
居住权状况	无						

该记录依申请用于 调查取证。



说明:

1、申请人请当场核实以上身份信息和结果信息, 如信息有误请及时告知工作人员, 如隐瞒不报或提供虚假信息, 需自行承担法律责任。2、申请人对以上查询中涉及国家秘密、个人隐私和商业秘密的信息负有保密义务, 不得公开非法使用权利人的不动产登记资料。

房产分户图

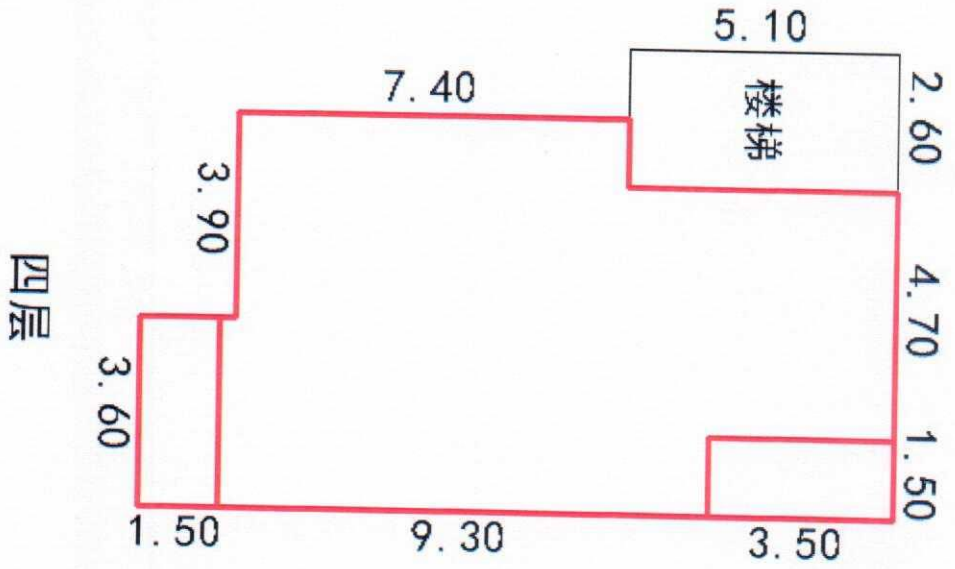

四层

不动产单元号	331121108006GB00025F00010036	坐落	青田县山口镇永安路138号3-4F		幢号	1	房号	4	房屋结构	混合结构
制图日期	2022年07月18日	测绘单位	比例尺		总层数	8	层数		建成年份	

宗地图

宗地代码: 3311211080056B00025
 土地权利人: 3106.25-530.75
 宗地面积: 762.317
 地图单位: 米/平方米

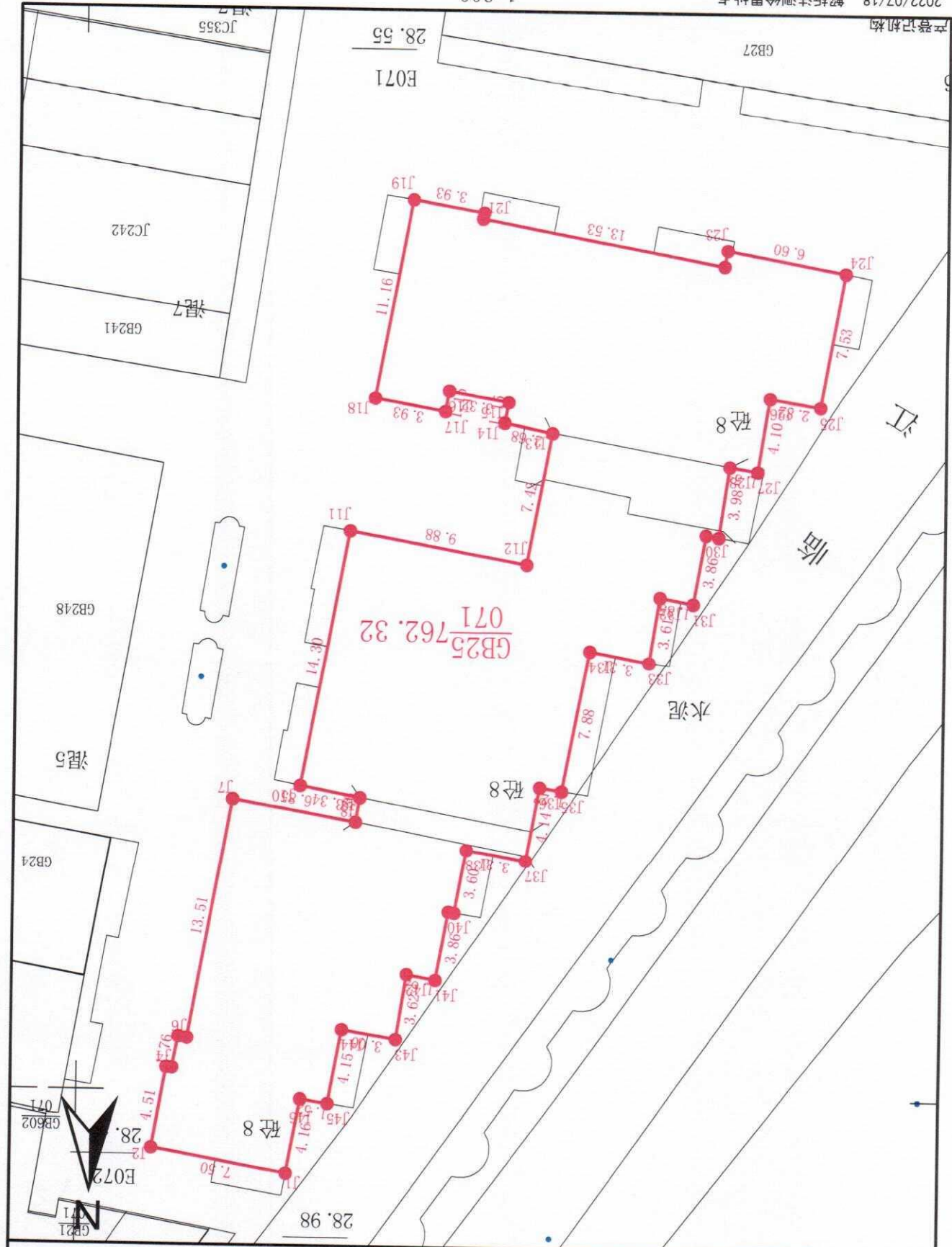

1:300

制图者: 制图人

审核者: 审核员

2022/07/18 解析法测绘界址点

制图日期: 2022/7/18

审核日期: 2022/7/18

不动产登记机构