

汨罗市房屋权属登记申请表

业务类型	继承			收件编号	1000509528
房屋 申请 人情 况	房屋所有权人	所占份额	联系方式	身份证号/机构代码证	
	彭文		15292005500	43068119690716001X	
	代理人			联系电话	
	原所有权人	所占份额	联系方式	身份证号	
	彭正章				
	代理人			联系电话	
	原产权证号	100923			
	备注	前后左右均为共墙 继承 (三分之二)			
房屋状况					
房屋座落	汨罗市高泉南路副食品公司宿舍4栋			测量号	201305291005
产权来源	建成年份	涉及用途	房屋产别	产权性质	评估价值(元)
继承		住宅	私产	私有房产	105649
房号	房屋总层	所在层次	结构	建筑面积	套内面积
202	4	02	混合	84.25	74.43
墙界	东墙	南墙	西墙	北墙	
	共墙	共墙	共墙	共墙	
房屋权属是否清晰		是		是否列入拆迁范围	
是否属公共福利事业房屋				房屋现状有无变化	
是否列入文物保护和有重要纪念意义					
是否依法查封, 扣押, 监管或者其他形式限制				否	
是否是房改房		是			
是否有专业评估报告		否	是否利用原测绘报告		否
土地使用情况					
土地证号		权属性质		使用面积	使用年限

申请人: (签字)

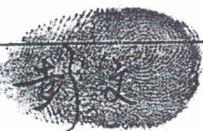

2013. 9. 29



国有土地使用证

此证用于... 权证... 登记中心... 土地... 16303... 10001810005

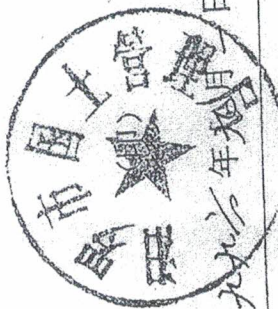
土地使用者	汨罗市糖酒副食品公司		
地址			
图号	58P	59C	
地号	14—1		
用途	办公、营业、仓库、宿舍		
批准使用期限	/		
四至	东：抵市委大院，入伙部，以本公司自墙为界 南：抵商业总公司，烟草局，以本公司自墙为界 西：临高泉南路 北：西海史步路，中故板友谊华侨公司 因畔，东边亦以自墙。		
填发机关	 一九九六年九月一日		

用地面积	16303
其中：建筑占地	16303
共有使用权面积	
其中：分摊面积	
土地等级	

农村土地 (亩)

土地总面积	
其中地	居民点及工矿用地
其中旱地	企业建设用地
其中水田	宅基地
园地	交通用地
林地	水域
牧草地	未利用土地

房屋分层分户平面图

房屋名称：副食品公司宿舍4栋

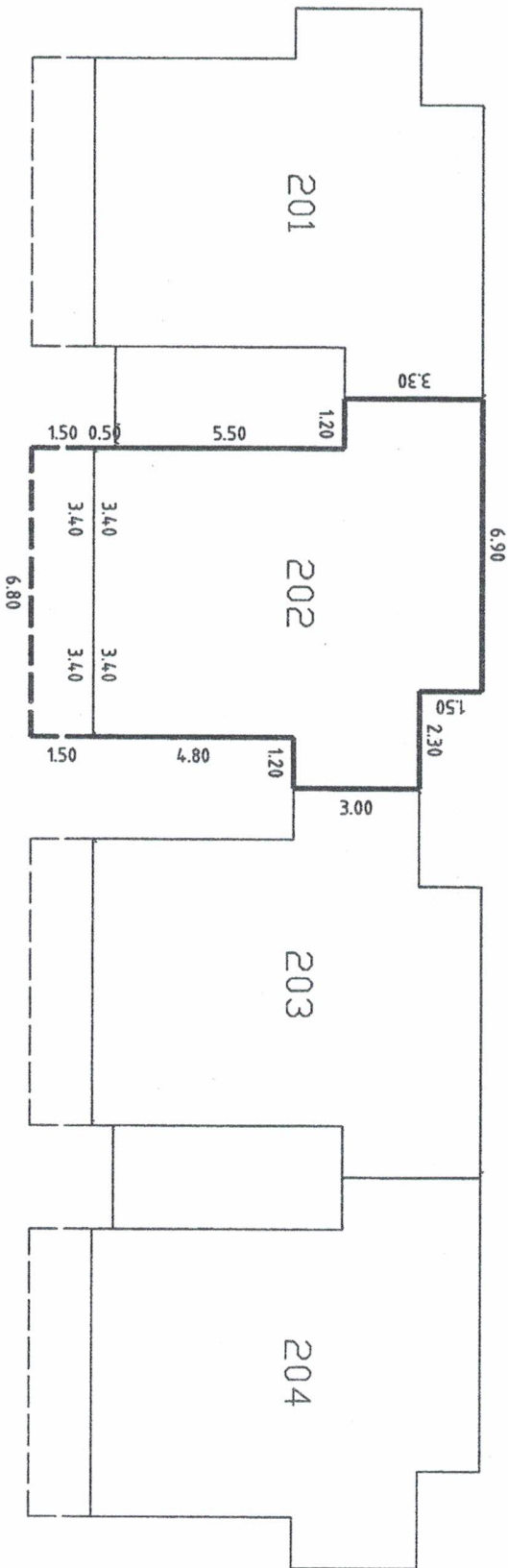

点中注记 外墙0.24m

图幅号	丘号	幢号	户号	座落	产权人	结构	层数	层次	套内建筑面积 (m ²)	共有分摊面积 (m ²)	建筑面积 (m ²)	整幢面积 (m ²)
201305	291	005	202	汨罗市高泉南路副食品公司宿舍4栋		混合	4	02	74.43	9.82	84.25	

汨罗市国土资源局测绘队

绘制：高山 校核：

1:200

2022年03月01日