

房屋所有权证

赤房权字第09107312307号

...
...
...
...
...
...
...

根据中华人民共和国宪法规定精神，为保护房屋所有者的合法权益，对所有权利人申请的登记的本证所列房屋，经审查属实，特发此证。

赤峰市人民政府



章 缝 骑

所有权人	张 志 坤				所有权性质	私有
共有人						
房屋座落	乌丹镇河南居委会				地号	30
幢号	房号	间数	建筑结构	层数	建筑面积(平方米)	备注
	1	4	砖木	平	131.25	
	2	5	砖木	平	63.00	
房屋状况						

产权登记专用章

房屋状况	幢号	房号	间数	建筑结构	层数	建筑面积(平方米)	备注
附记							

产权登记专用章

填发机关:

填发日期:



一九七〇年 月 日

房地产权属平面图

房地产权属 河南

居委会

产权人：张志坤 地址：

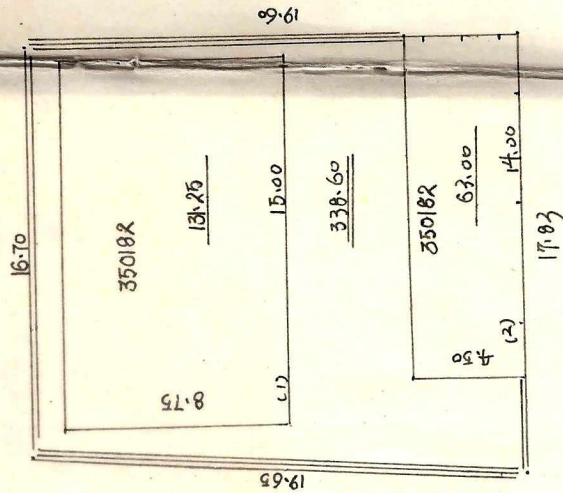

测绘王国忠 校核李国祥

比例尺 1 : 300

测绘 97年 4月 1日

翁牛特旗房地产管理所制



证号	备注
号	
号	
号	
号	
金额(元)	备注
要	
权利存	注销日期
续期限	
字第	号

State of China () Ministry of Land Management
State Land Administration (1993) No. 01997

中华人民共和国
国有土地使用证

城市镇土地 (平方米)

用地面积	其中: 建筑占地	共有使用权面积	其中: 分摊面积	土地等级
叁仟叁佰叁拾陆	壹仟叁佰叁拾陆	叁仟叁佰叁拾陆	壹仟叁佰叁拾陆	壹

农村土地 (亩)

耕地	其中: 旱地	其中: 水田	园地	林地	牧草	其他	居民点及工矿用地	其他
叁仟叁佰叁拾陆	叁仟叁佰叁拾陆	叁仟叁佰叁拾陆	叁仟叁佰叁拾陆	叁仟叁佰叁拾陆	叁仟叁佰叁拾陆	叁仟叁佰叁拾陆	叁仟叁佰叁拾陆	叁仟叁佰叁拾陆



土地使用者	志远
地址	马丹德通南居委
图号	526-892-四-甲
地号	01-(30)-350
用途	住宅
批准使用期限	永久
东至	志远中心线
西至	志远中心线
南至	志远中心线
北至	志远中心线
填发机关	志远镇人民政府 (印)
日期	一九九二年五月二十日

1992年8月24日

审核员: 赵同志

绘图员: 侯凤祥

1: 300

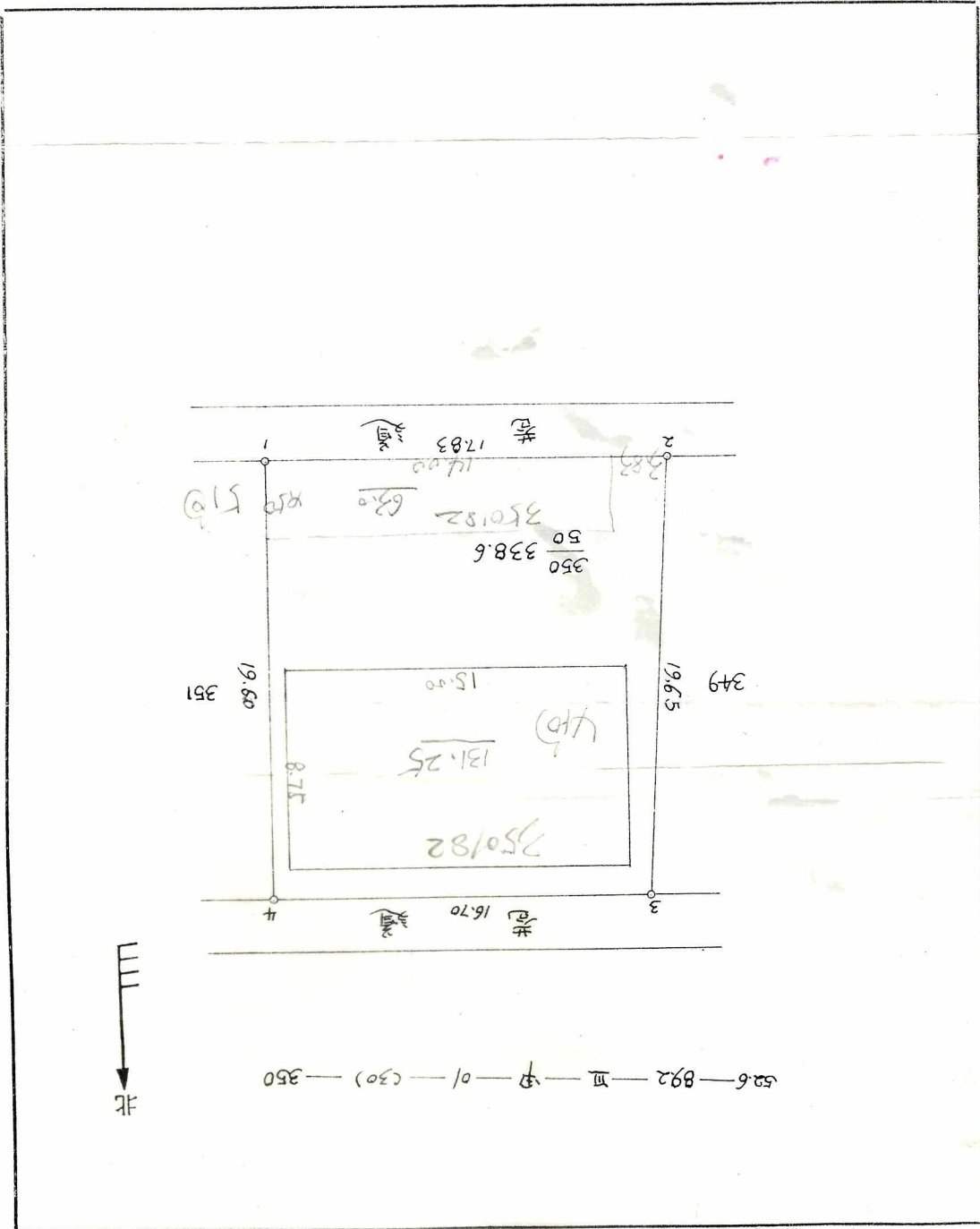

52.6—B92—Ⅲ—01—(30)—350

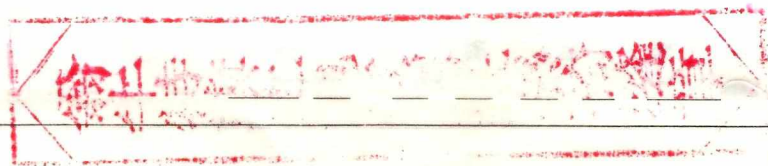

五
十
三
年
十
月
十
日

