

司法询价报告书

蓝产网拍〔2022〕94号

委托方：日照市东港区人民法院

标的物：日照市大连花园 F01 幢 12 单元-194 号车位[产权证号：鲁（2020）日照市不动产权第 0050514 号]

估价师：韩治滨（注册号：3720180104）

王相超（注册号：3720180117）

山东蓝色经济区产权交易有限公司

2022年3月29日

山东蓝色经济区产权交易有限公司

蓝产网拍〔2022〕94号

司法网拍房地产询价报告书

- 一、委托方：日照市东港区人民法院
- 二、受托方：山东蓝色经济区产权交易有限公司
- 三、询价标的物：日照市大连花园 F01 幢 12 单元-194 号车位[产权证号：鲁（2020）日照市不动产权第 0050514 号]
- 四、法院委托编号：（2021）鲁 1102 执 2376 号
- 五、委托目的：为网络司法拍卖提供价值参考
- 六、询价执行单位：山东弘裕土地房地产资产评估测绘有限公司
- 七、询价执行单位产生方式：本着出具询价报告快速、有效、低费用的原则，由山东省高级人民法院中介机构名册、司法辅助机构本地合作的机构中，采取当事人双方协商确认或摇号等方式产生。
- 八、询价结果：

序号	产权人	产权证号	坐落	建筑面积 (m ²)	所在层数	实际用途	金额 (万元)
1	陈[REDACTED]	鲁(2020)日照市不动产权第0050514号	日照市大连路南、银川路西大连花园 F01 幢 12 单元-194 车位	29.31	B1	车位	8.00
总计				29.31			8.00

总价值¥8.00 万元，人民币大写：捌万元整。

询价报告有效期为 1 年，自 2022 年 3 月 29 日起至 2023 年 3 月 28 日。本询价结果不具有法律强制性，也不作为成交的直接依据，成交与否由双方协商确定。

附件：评估公司询价报告及资质材料。



拟拍卖房地产询价报告书

鲁弘评询报（2022）第 012 号

一、委托方：山东蓝色经济区产权交易有限公司

（网络司法拍卖辅助机构）

二、估价目的：为网络司法拍卖提供价值参考

三、估价时点：2022 年 3 月 24 日

四、估价依据：

（一）本次估价所依据的有关法律、法规和部门规章

- 1、《中华人民共和国城市房地产管理法》；
- 2、《中华人民共和国土地管理法》。

（二）本次估价采用的技术规程

- 1、中华人民共和国国家标准 GB/T50291—2015《房地产估价规范》；
- 2、《中华人民共和国资产评估法》。

（三）委托方提供的有关资料

- 1、询价委托书；
- 2、日照市不动产登记中心查询结果证明。

（四）估价机构和估价人员所搜集掌握的有关市场成交实例的资料。

五、房地产概况：

房屋产权证号：鲁（2020）日照市不动产权第 0050514 号，产权人：陈

，房屋坐落：日照市大连路南、银川路西
大连花园 F01 幢 12 单元 -194 车位，不动产单元号：
371102007014GB00002F00551183，幢号：F01，房号：（12）-194 车位，所在层
数：B1，建筑面积：29.31 平方米，建成年份 2016 年。土地用途：城镇住宅用地，
土地使用期限：2082 年 10 月 09 日。

六、估价方法：本次评估采用市场比较法和收益还原法

七、估价结果：

序号	产权人	产权证号	坐落	建筑面积 (m²)	所在层数	实际用途	金额 (万元)
1	陈	鲁 (2020) 日照市不动产权第 0050514 号	日照市大连路南、银川路西大连花园 F01 幢 12 单元-194 车位	29.31	B1	车位	8.00
总合计				29.31			8.00

房地产总价值：8.00 万元（大写人民币：捌万元整）

八、报告有效期：估价有效期为一年，自 2022 年 3 月 29 日至 2023 年 3 月 28 日止。

本公司房地产评估部对本次评估给予了重要技术支持；本询价结果为拍卖参考底价，不具有法律强制性，也不作为成交的直接依据，成交与否由双方协商确定。

如对报告有异议，请在收到报告之日起十五日内向我公司提出。

此致

注册房地产估价师签名：

姓名 注册号

签名

中华人民共和国房地产估价师
姓名：韩治滨 注册号：3720180104
注册号：3720180104
有效期至 2024.5.7

中华人民共和国房地产估价师
姓名：王相超 注册号：3720180117
注册号：3720180117
有效期至 2024.5.7

山东弘裕土地房地产资产评估测绘有限公司
业务专用章（复印无效）

山东弘裕土地房地产资产评估测绘有限公司

2022 年 3 月 29 日



日照市不动产登记中心查询结果证明

受理编号： 20211115-0187473



您所查档的产权档案如下：

产权证号		鲁(2020)日照市不动产权第0050514号							
产权人		陈 [REDACTED]							
证件号码		37 [REDACTED]							
共有人	姓名	证件号码			产权证号		占有份额		
房屋坐落		日照市大连路南、银川路西大连花园F01幢12单元-194车位				不动产单元号	371102007014GB00002F00551183		
房屋状况	幢号	房号	所在层数	建成年份	建筑面积(平方米)	设计用途	抵押	查封	限制
	F01	(12)-194 车位	B1	2016	29.31		已抵押		
权利限制	查封(续查封、轮候查封)单位			查封期限		查封文号		备注	
	抵押权利人			抵押期限		抵押金额		备注	
于相欣			2020-10-27至2021-01-26		3万元				
发证时间		2020-06-19							
产权备注		已抵押							
产权附记									
土地信息		土地用途:城镇住宅用地 土地使用期限:2082年10月09日止							

查档人： 郑方

日照市不动产登记中心

2021年11月15日

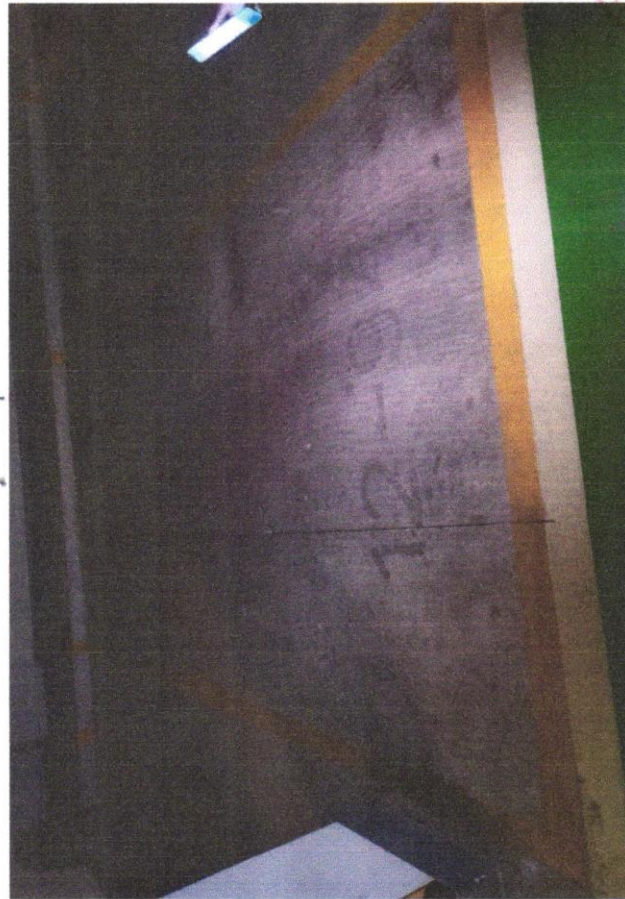
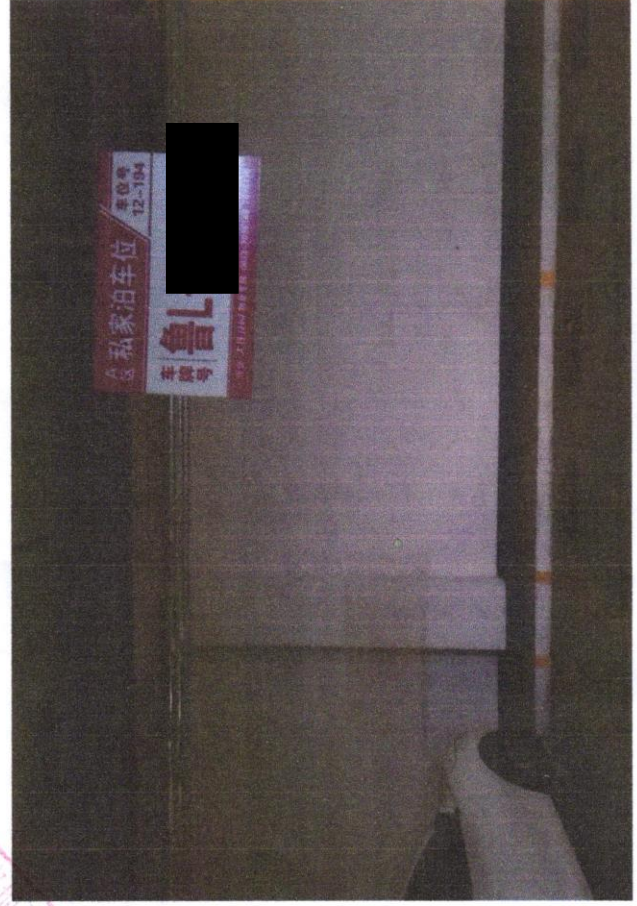
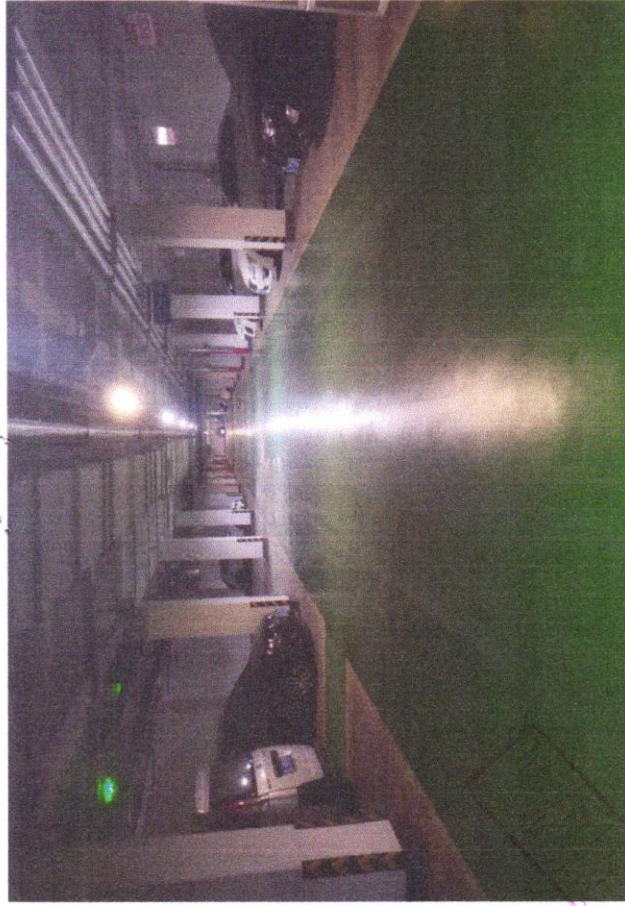

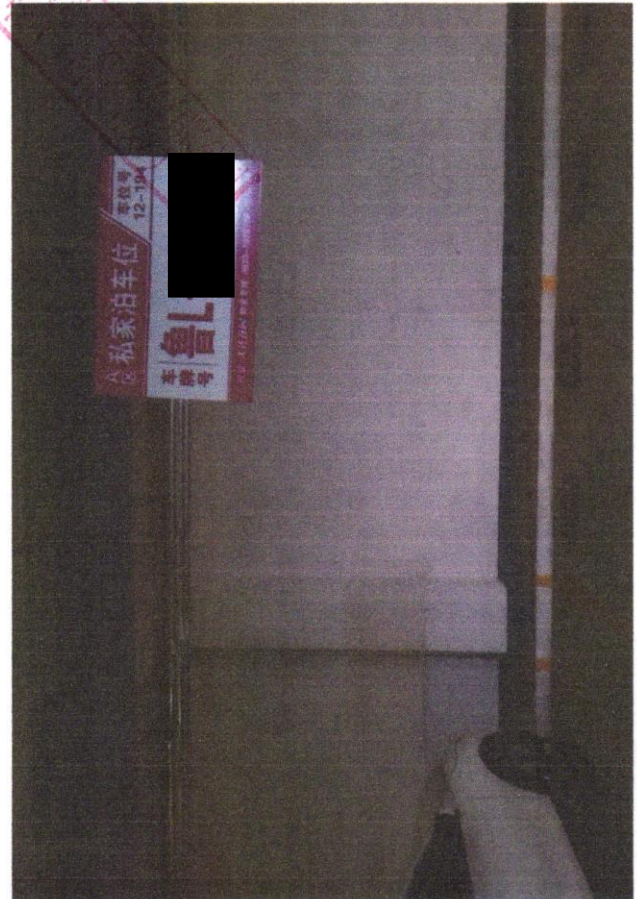
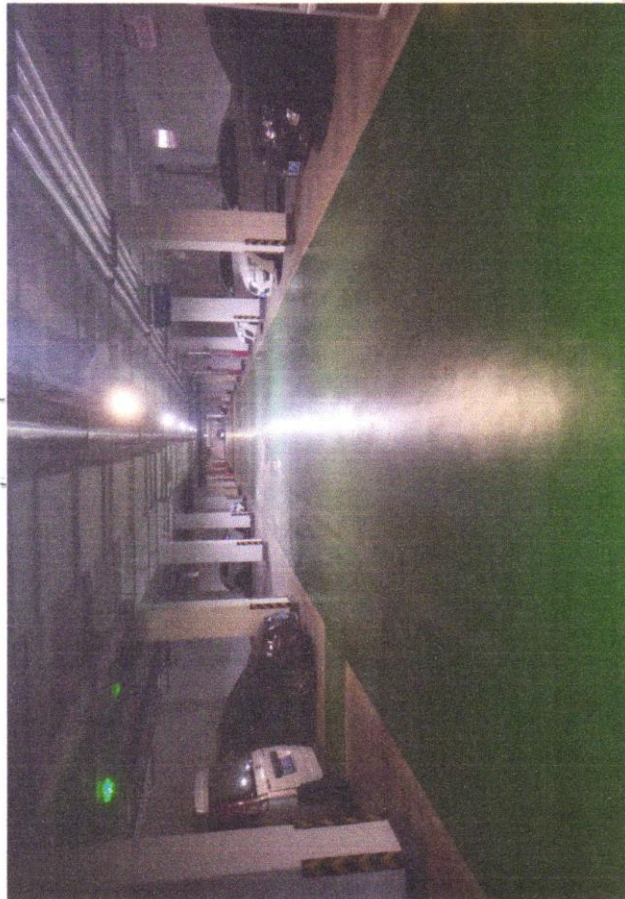
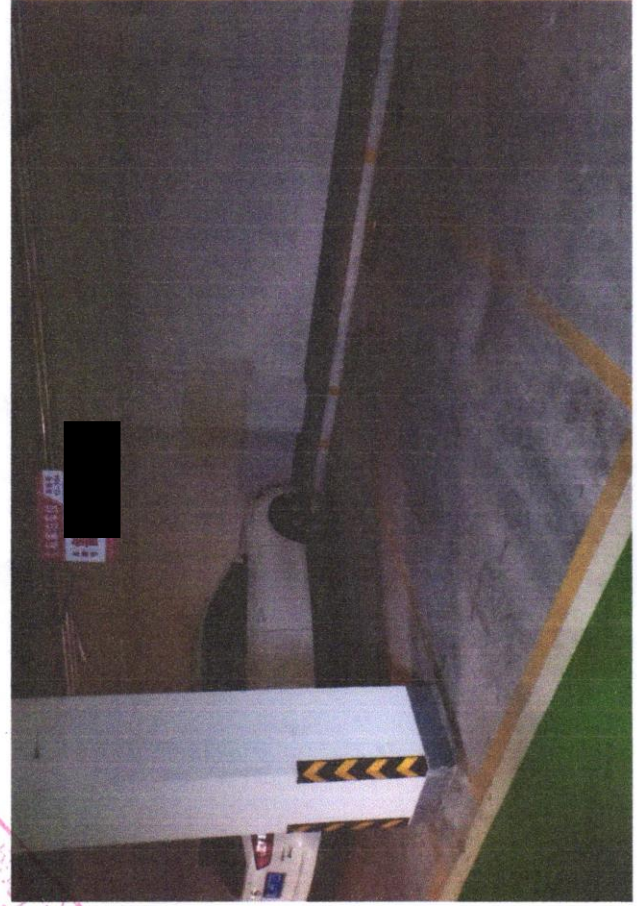



本证书由中华人民共和国住房和城乡建设部批准颁发。

本证书合法持有人有权使用注册房地产估价师名称，执行房地产估价业务，有权在房地产估价报告上签字。

This certificate is approved and issued by the Ministry of Housing and Urban-Rural Development of the People's Republic of China.

The bearer of this certificate is entitled to use the designation of Registered Real Estate Appraiser to proceed real estate appraisal practices and to sign on real estate appraisal reports.



No. 00246974

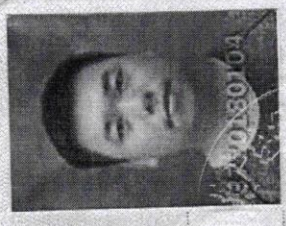

姓名 / Full name

韩治滨

性别 / Sex

男

身份证件号码 / ID No.

230882198510014953

注册号 / Registration No.

3720180104

执业机构 / Employer

山东弘裕土地房地产资产评估测绘有限公司

有效期至 / Date of expiry

2024-5-7

持证人签名 / Bearer's signature

本证书由中华人民共和国住房和城乡建设部批准颁发。

本证书合法持有人有权使用注册房地产估价师名称，执行房地产估价业务，有权在房地产估价报告上签字。

This certificate is approved and issued by the Ministry of Housing and Urban-Rural Development of the People's Republic of China. The bearer of this certificate is entitled to use the designation of Registered Real Estate Appraiser to proceed real estate appraisal practices and to sign on real estate appraisal reports.



发证机关

No. 00246975

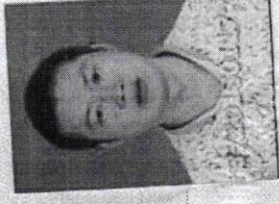

姓名 / Full name

王相超

性别 / Sex

男

身份证件号码 / ID No.

371102198704298116

注册号 / Registration No.

3720180117

执业机构 / Employer

山东弘裕土地房地产资产评估测绘有限公司

有效期至 / Date of expiry

2024-5-7

持证人签名 / Bearer's signature



人民法院对外委托专业机构专业人员信息平台

公开·公平·公正
www.rmysszc.gov.cn

主页

拍卖项目

竞价大厅

司法技术

帮助中心

您当前位置: 首页 > 司法技术

- 工作公示
- 诚信信息
- 专业机构
 - 常见专业机构
 - 特殊专业机构

机构名称: 不限 山东弘裕 成立日期: 不限 前 注册

所属地区: 不限 请选择省份 请选择市 资产评估师资产评估师

搜索 重置

机构名称	所属地区	专业类别	资质等级	执业范围	更新日期
山东弘裕土地房地产资产评估测...	山东省济南市市中区	土地评估	A	全国	2020-12-07
		房地产评估	一级	全国	
		资产评估		全国	
		房地产评估	一级	全国	

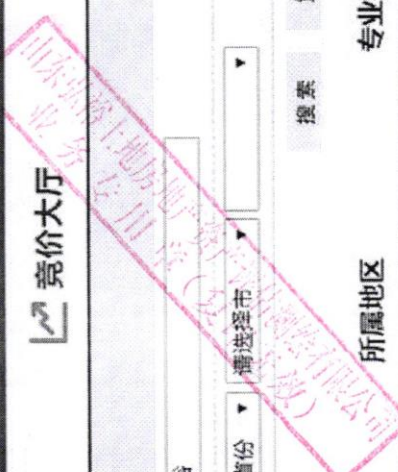

中华人民共和国 房地产估价机构备案证书

REGISTRATION CERTIFICATE FOR REAL ESTATE APPRAISAL COMPANY
IN THE PEOPLE'S REPUBLIC OF CHINA

机构名称：山东弘裕土地房地产资产评估测绘有限公司

法定代表人：田丰美
(执行事务合伙人)

住所：济南市市中区阳光舜城一区舜世路2号北楼二层203室

统一社会信用代码：91370103267107982A

备案等级：壹级

证书编号：建房估证字[2013]064号

有效期限：2019年5月8日至2022年5月7日

