

209

房地证

2005

字第

07580

号

根据《中华人民共和国土地管理法》、《中华人民共和国城市房地产管理法》和《重庆市土地房屋权属登记条例》等规定，为保护房屋所有权人、土地使用权人、房地产他项权人的合法权益，对权利人申请登记，经审查符合条件的，颁发此证。

发证机关

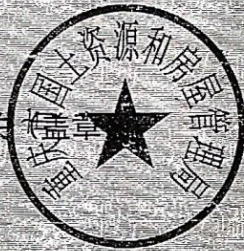

权利人	高尚礼、李忠华		
证件名称及号码			
坐落	铜梁县巴川镇丝绸西街23号2-4-1		
房地籍号			
土 地 状 况			
地号		图号	
用途	住宅用地	使用权类型	出让
使用权面积	贰拾捌点陆陆平方米	共有使用权面积	
终止日期	2052-02-23		
备注			

填证单位:

填证日期:

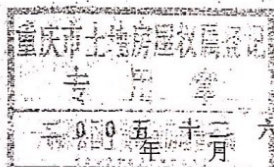

房 屋 状 况

结 构	所在层数	建 筑 面 积	套内建筑面积	用 途
混合	第4	壹佰肆拾肆点肆捌平方米	壹佰叁拾点壹肆平方米	住宅
		下空		
共有或共用 部位及设施				
备 注				

收件编号:2005009100

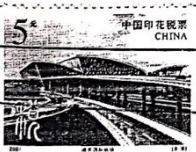

填证单位

填证日期

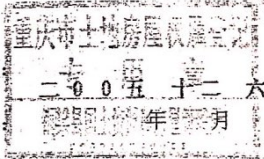

他 项 权 利 设 定

权利人			
义务人			
坐落			
权利种类		房地产权证号	
土 地 状 况			
使用权类型		用途	
使用权面积		共有使用权面积	
债务履行期限			

房 屋 状 况

幢号	房号	所在层数	建筑面积	房屋用途	权利价值	设定日期	债务履行期限	注销日期
川	144	4	48	住宅	10	2008.6.12	2008.6.12	2008.8.13
川	144	4	48	住宅	10	2008.6.12	2008.6.12	2008.8.13
川	144	4	48	住宅	10	2008.6.12	2008.6.12	2008.8.13
该房地产已解除抵押登记 (S)						至 2016.2.6止		
业务编号: 2015060220259						该房地产已解除抵押登记 (1)		

该房地产已办理抵押登记 (3) 业务编号: 201092020094

填证单位: _____ 填证日期: _____ 年 月 日

业务编号: 2010831020259

附

图

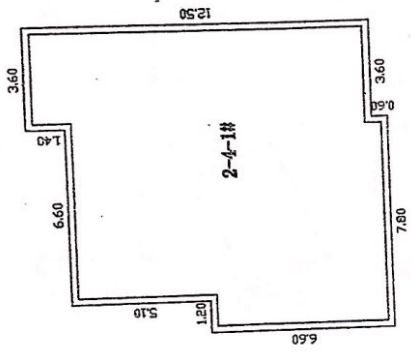

比例: 1:200 长度单位: m 建筑面积: 104.48 m^2 图例: 自墙 共墙 借墙

图例



街

西

桐

丝

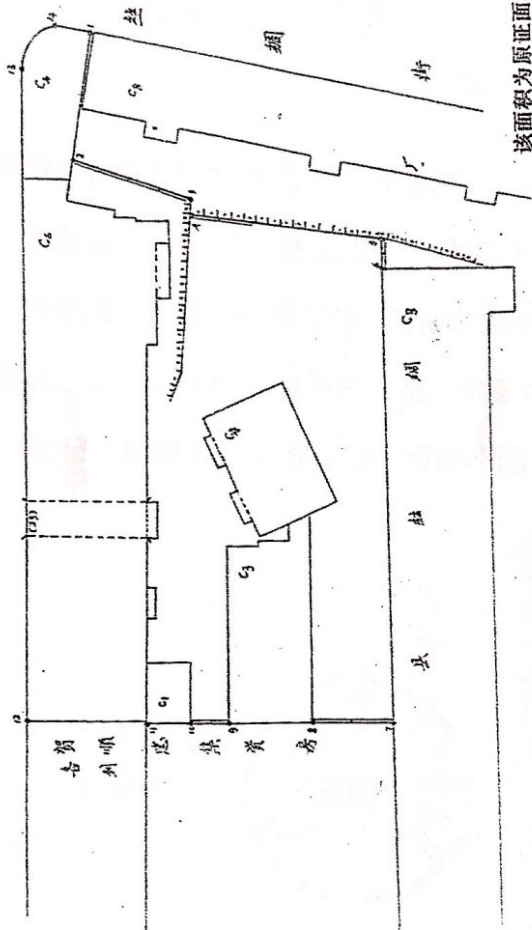

该面积为原证面积。

比例 1: 500 (分推) 使用面积: 28.66 m²

勘丈: 章方

绘图: 章方

附



209 房地证 2012 字第 27768 号

根据《中华人民共和国土地管理法》、《中华人民共和国城市房地产管理法》和《重庆市土地房屋权属登记条例》等规定,为保护房屋所有权人、土地使用权人的合法权益,对权利人申请登记,经审查符合条件的,颁发此证。

发证机关

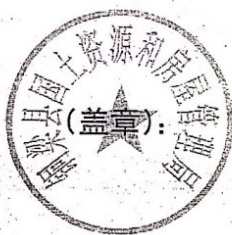

权利人	高尚礼, 李忠华		
证件名称及号码			
坐落	铜梁县东城街道办事处中兴东路566号(御景天下)5-20-1		
房地籍号	TL1-9-32-8【5】1.5.20.1		
土地使用权类型	出让	房屋结构	钢筋混凝土结构
土地用途	城镇混合住宅用地	房屋用途	普通住宅
土地使用权面积		楼层	第20、21
共有使用权面积	779.3m ²	房屋建筑面积	169m ²
土地使用权终止日期	2059年06月16日	套内建筑面积	140.34m ²
房屋共有或共用部位及设施	外墙、楼梯间		

201207140220371



填证单位:

填证单位: ()

登记日期:

登记日期:

年 月 日

2012年7月14日

记 事

共同共有 小区内的道路、绿化用地属全体业主共有。

记 事

该房地产已办理抵押登记(2)

201506100210259

20170922020074

该房地产已办理抵押登记(2)

川位抵押

业务编号: 201708310220158

400247065315

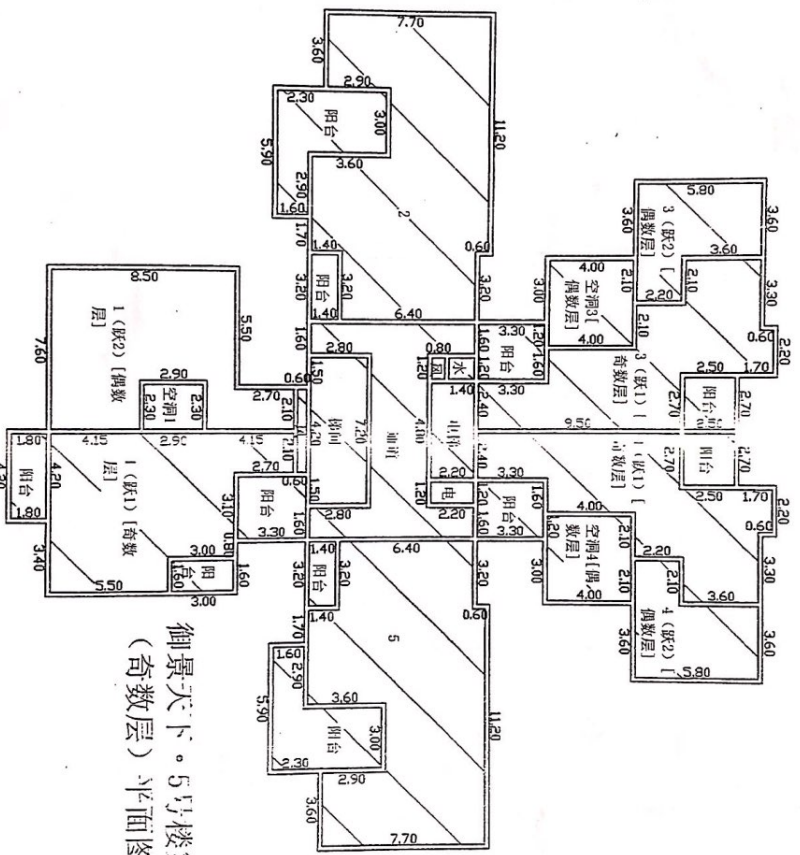

御景天下。5号楼第3-25层
(奇数层) 平面图

比例 1:200 长度单位:m 建筑面积 7657 m² 图例: 白墙 共墙 借墙

勘丈: 制图:

地籍号: TL0020040032011

宗地面积: 4501.3

地籍图号: 3302.40-538.25

房屋建筑占地: 779.3

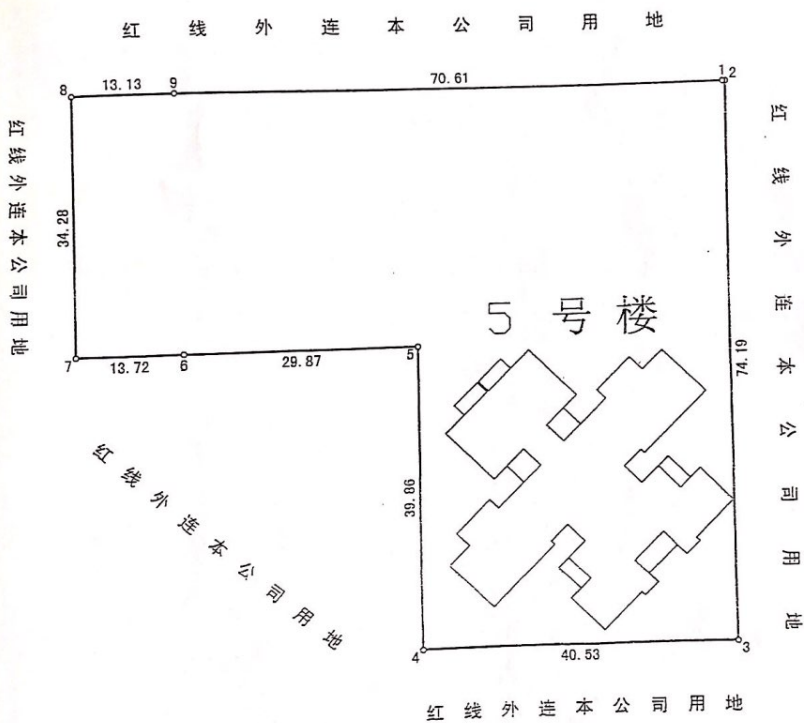

绘图日期: 2012年2月8日

1:700

绘图员: 柏清川

审核日期: 2012年2月8日

审核员: 徐斌

209 房地证 2015 字第 24877 号

根据《中华人民共和国土地管理法》、《中华人民共和国城市房地产管理法》和《重庆市土地房屋权属登记条例》等规定，为保护房屋所有权人、土地使用权人的合法权益，对权利人申请登记，经审查符合条件的，颁发此证。

发证机关



权利人	高尚礼		
证件名称及号码			
坐落	重庆市铜梁区东城街道办事处中兴东路566号(御景天下)11幢-1-87		
房地籍号	TL00200401290000110150100010087		
土地使用权类型	出让	房屋结构	钢筋混凝土结构
土地用途	其他商服用地	房屋用途	停车用房
土地使用权面积		楼层	名义层 -1 物理层 1
共有使用权面积	21948.5m ²	房屋建筑面积	29.34m ²
土地使用权终止日期	2059年02月15日	套内建筑面积	11.28m ²
房屋共有或共用部位及设施	外墙		

201503300220079

填证单位:

填证单位:

登记日期:

登记日期:



年 月 日

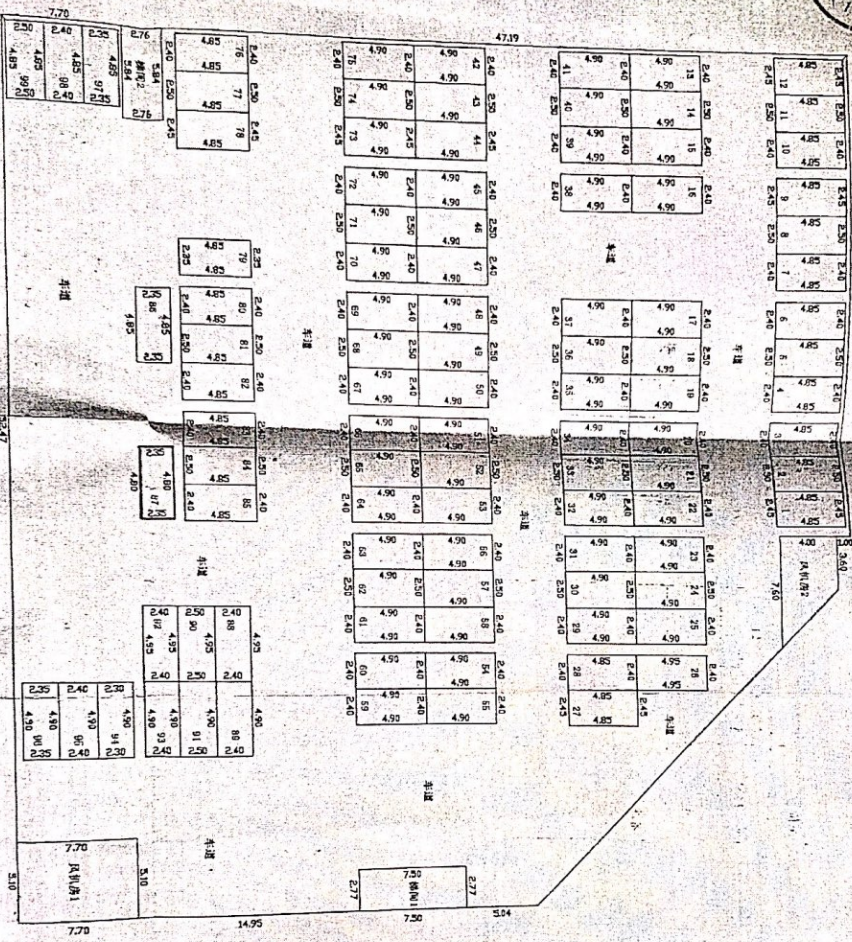

单元号	87A
栋号及名称	结构·物资库下11号楼
建筑用途	地上车库、配电
建筑面积	294.4平方米

备注:

第1层

测量单位	城县土地房屋勘测所
------	-----------

209 房地证 2010 字第 13580 号

根据《中华人民共和国土地管理法》、《中华人民共和国城市房地产管理法》和《重庆市土地房屋权属登记条例》等规定，为保护房屋所有权人、土地使用权人的合法权益，对权利人申请登记，经审查符合条件的，颁发此证。

发证机关

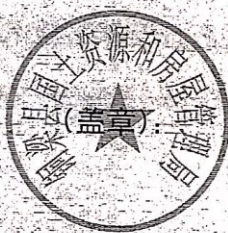

权利人	重庆高士广告传媒有限公司		
证件名称及号码			
坐落	铜梁县工业园鞋业园金龙大道28号		
房地籍号			
土地使用权类型	出让	房屋结构	混合
土地用途	工业用地	房屋用途	工业
土地使用权面积	柒佰叁拾捌点玖叁平方米	楼层	第1
共有使用权面积		房屋建筑面积	壹仟零肆拾贰点伍贰平方米
土地使用权终止日期	2058-07-13	套内建筑面积	玖佰伍拾点叁玖平方米
房屋共有或共用部位及设施			

收件编号:2010024403

填证单位

登记日期



填证单位

登记日期

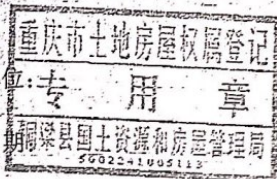

二〇一〇年十一月二十九日

记 事

抵押人 所在 建筑 房屋 设定 债务履 注
层数 面积 用途 日期 行期限 日期

农行铜梁支行(04)

赵希

110125 工业 2011.3.22-2013.3.21

2011.11.18

重庆农村商业银行
深支1013
最高额抵押

2012.5.1 工业

该房地产已解除抵押登记(3)

至2016.2.3止

业务编号: 20150330220190

该房地产已办理抵押登记(2)

业务编号: 20150610220259

公房地 抵押期限: 2011.11.18

2012.9.22 2012.9.24

该房地产已办理抵押登记(3)

11位抵押

业务编号: 201708310220158

该房地产已办理抵押登记(1)

业务编号: 20180330220257

5062247060210

附

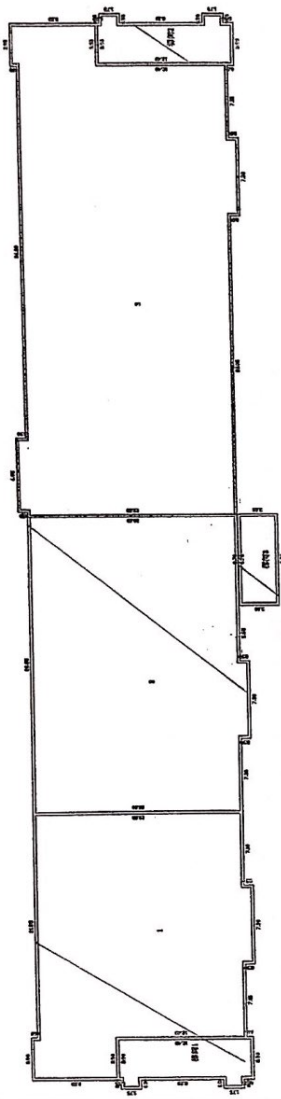

第1幢第1层平面图

苏州市不动产登记中心 房屋平面图

苏州市不动产登记中心 房屋平面图

附

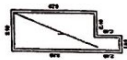

第1幢第1、2、3层平面图

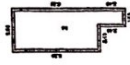

比例 1:200 主要单位: m 建筑面积

层数 层数 层数

竣工

审核

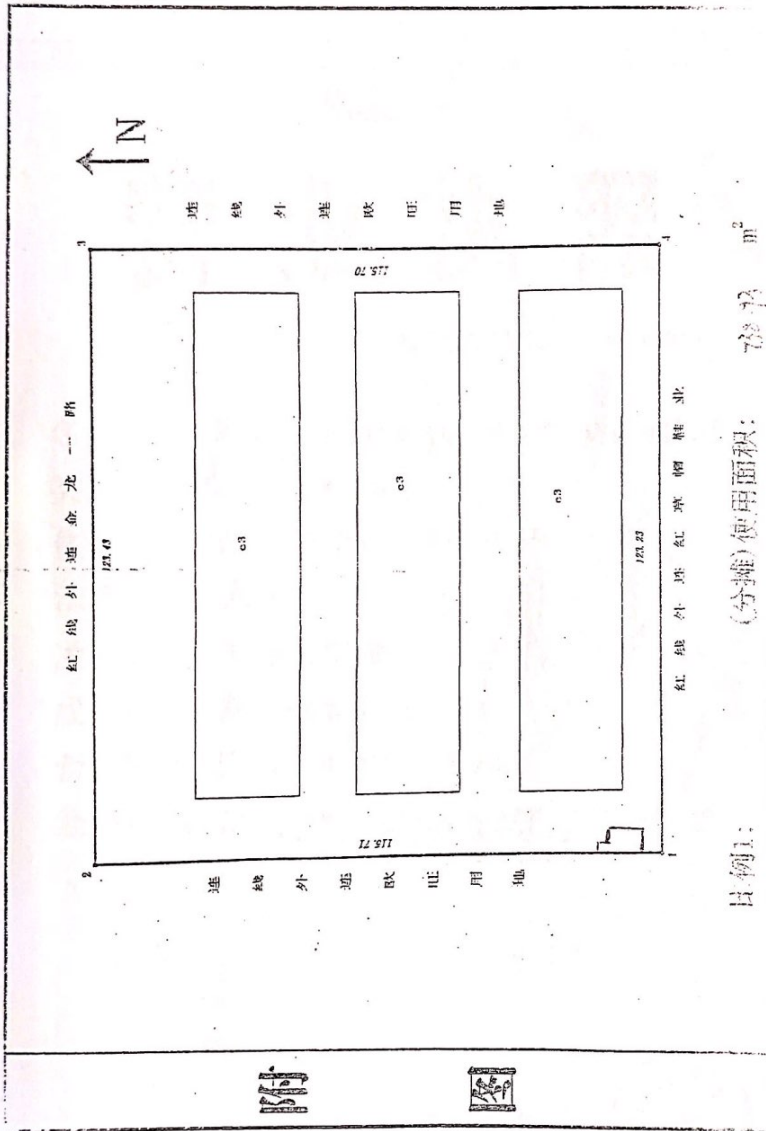

制圖

繪文

