

312 房地证 2011 字第 02192 号

根据《中华人民共和国土地管理法》、《中华人民共和国城市房地产管理法》和《重庆市土地房屋权属登记条例》等规定，为保护房屋所有权人、土地使用权人的合法权益，对权利人申请登记，经审查符合条件的，颁发此证。

发证机关

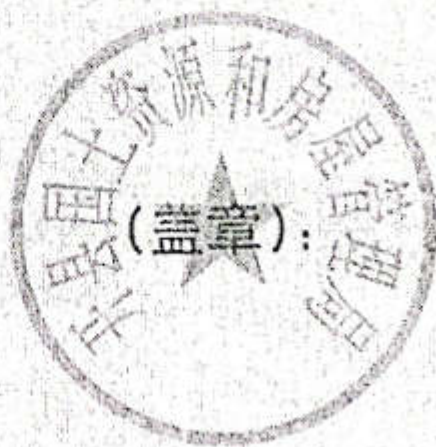

| | | | |
|--------------|-----------------------|--------|------------|
| 权利人 | 赵志翔 | | |
| 证件名称及号码 | 身份证511221198103060015 | | |
| 坐落 | 开县汉丰百成街219号 | | |
| 房地籍号 | | | |
| 土地使用权类型 | 出让 | 房屋结构 | 钢混 |
| 土地用途 | 住宅 | 房屋用途 | 住宅 |
| 土地使用权面积 | 12.16平方米 | 楼层 | 19(4-11-5) |
| 共有使用权面积 | 50085.41平方米 | 房屋建筑面积 | 126.56平方米 |
| 土地使用权终止日期 | 2055-4-13 | 套内建筑面积 | 107.86平方米 |
| 房屋共有或共用部位及设施 | | | |

填证单位:

填证单位:开县国土资源和房屋管理局

登记日期:

登记日期:

年 月 日

2011年 3月 15日

记 事

2011/10/28
此房于2011年10月28日在农商行抵押借款，抵押期至2012年10月27日止，期满后，15日内到原登记机关办理注销登记。

开云... 抵押金...
该房地产已抵押给哈尔滨银行股份有限公司重庆分行，抵押金额16000000元，抵押期限从2014年01月17日至2016年01月16日，于2014年01月22日办理抵押登记。

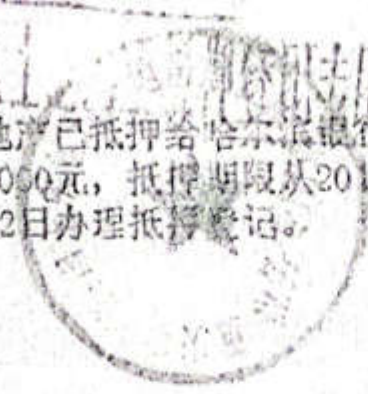

管理局

百成街--0--373

姓名: 赵志翔

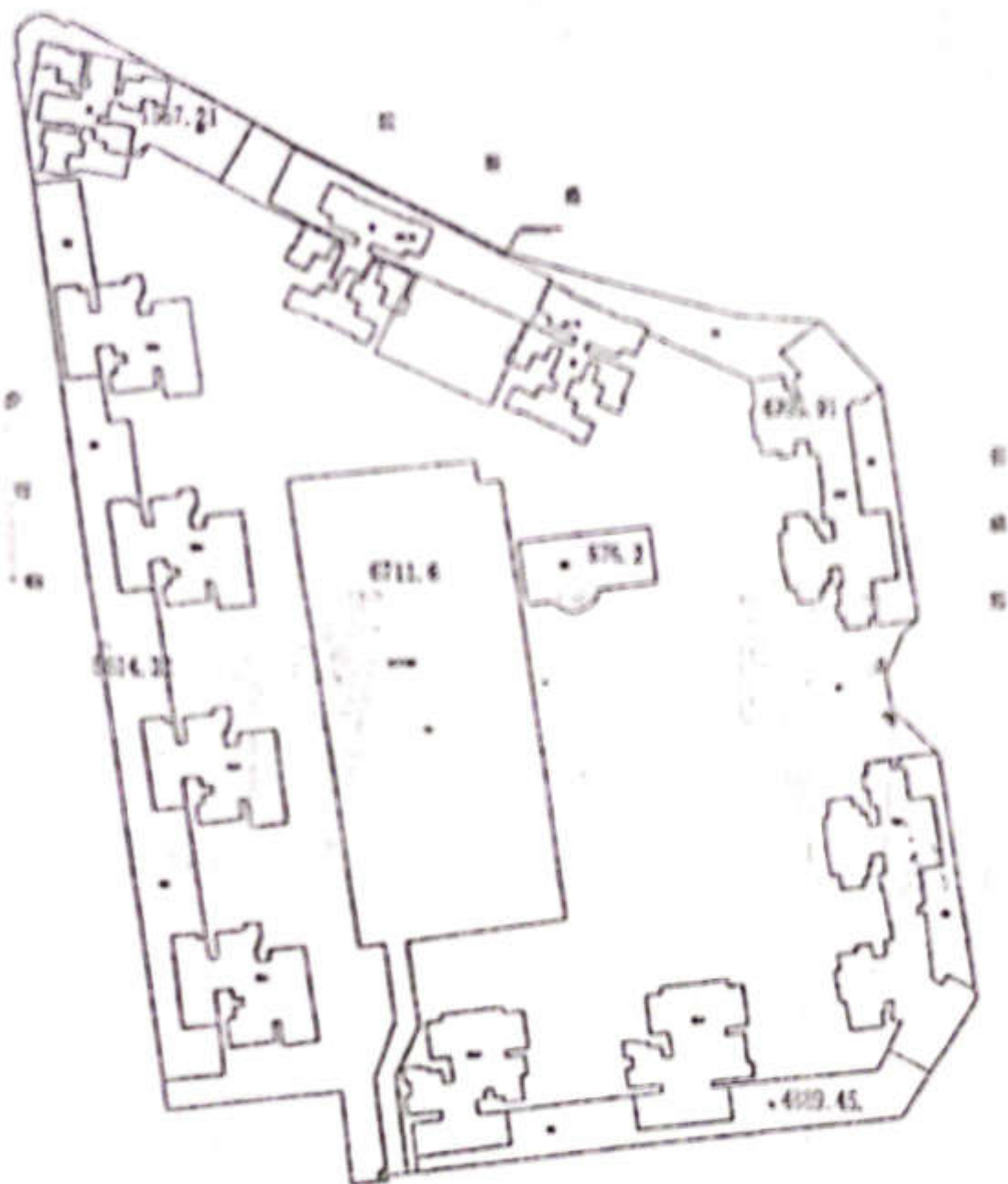

大 文 图

共用土地面积: 50085.41平方米
建筑占地: 5614.32平方米
分摊面积: . . . 平方米
比例尺: 1:2000

| |
|---------------------|
| 共用土地面积: 50085.41平方米 |
| 建筑占地: 5614.32平方米 |
| 分摊面积: 12.16 平方米 |
| 比例尺: 1:2000 |

重庆市规划委员会
★ 图法专用章 ★
资质等级: 丙级
证书编号: 015

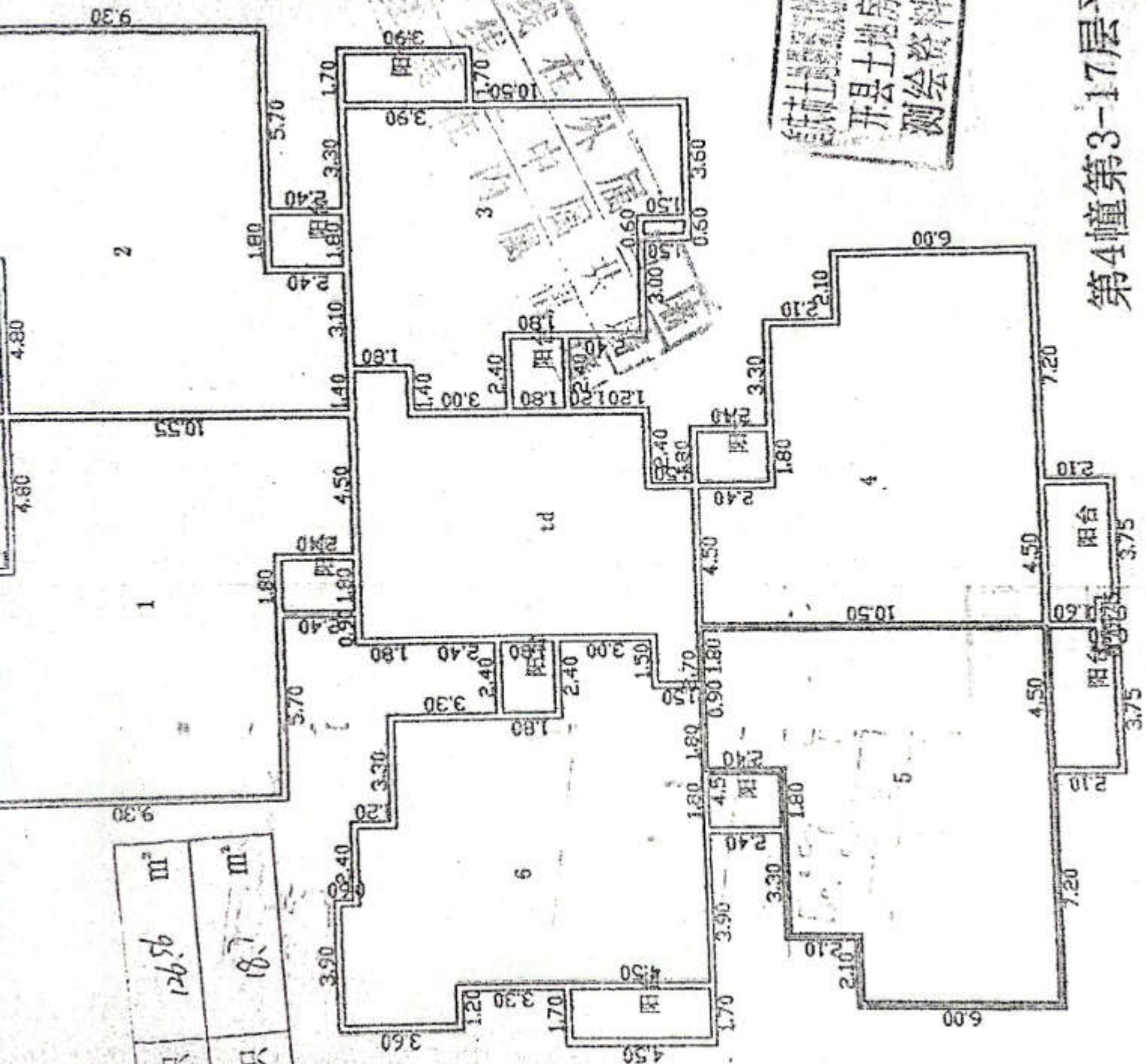

开县土地房屋勘测所
 测绘资料专用章

第4幢第3-17层平面图

| | |
|------|-----------------------|
| 产权面积 | 126.56 m ² |
| 分摊面积 | 18.7 m ² |

根据《中华人民共和国土地管理法》、《中华人民共和国城市房地产管理法》和《重庆市土地房屋权属登记条例》等规定，为保护房屋所有权人、土地使用权人的合法权益，对权利人申请登记，经审查符合条件的，颁发此证。

发证机关



易东兵

身份证511225198209014055

开县文峰金贾路

| 用途 | 房屋结构 | 套数 |
|-----------|--------|-----------|
| 住宅 | 房屋用途 | 住宅 |
| 13.37平方米 | 楼层 | 9(8) |
| 120.30平方米 | 房屋建筑面积 | 128.35平方米 |
| 2618-4-15 | 套内建筑面积 | 115.09平方米 |
| 共 | | |
| 通 | | |

填证单位:开县国土资源局(盖章)

记 事

抵押给... 16000000元, 抵押期限从2014年01月17日至2016年01月16日, 01月12日办理抵押登记



记事

易东兵
(宝贤路-25-100)

比例尺 1:250

院坝

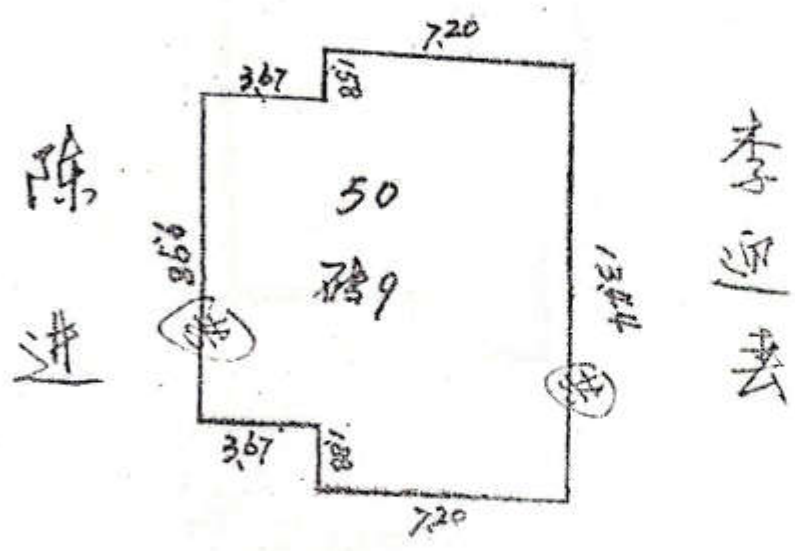

开州大道

$S_{\text{总}} = 120.30 \text{ m}^2$; $S_{\text{台}} = 13.37 \text{ m}^2$

记事

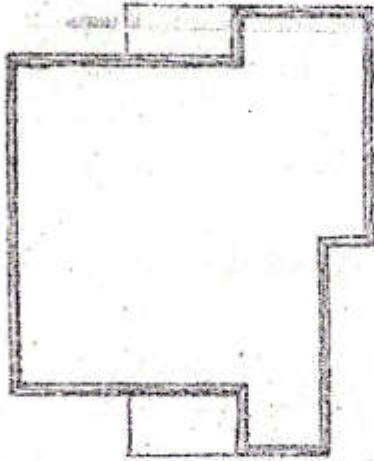

建 = 128.35 m²
(其中台榭佳 13.26 m²)



312 房地证 2005 字第 01154 号

根据《中华人民共和国土地管理法》、《中华人民共和国城市房地产管理法》和《重庆市土地房屋权属登记条例》等规定，为保护房屋所有权人、土地使用权人、房地产他项权人的合法权益，对权利人申请登记，经审查符合条件的，颁发此证。

发证机关

(盖章)



房 屋 状 况

| 结 构 | 所在层数 | 建筑面积 | 套内建筑面积 | 用 途 |
|----------------|------|-----------|-----------|-----|
| 混合 | 3 | 118.39平方米 | 107.76平方米 | 住宅 |
| | | 0 | 0 | |
| | | 0 | 0 | |
| | | 0 | 0 | |
| | | 0 | 0 | |
| | | 0 | 0 | |
| 共有或共用 部位及设施 | | | | |
| 备 注 | | | | |

填证单位：开县国土资源和房屋管理局

填证日期：2005年7月19日

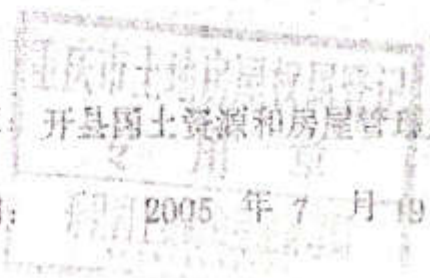

事 记

该房地产已抵押给哈尔滨银行股份有限公司重庆分行，抵押金额16000000元，抵押期限从2014年01月17日至2016年01月16日，于2014年01月22日办理抵押登记。



唐家翠

南环路-S2-232

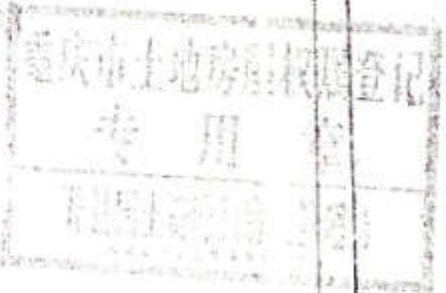
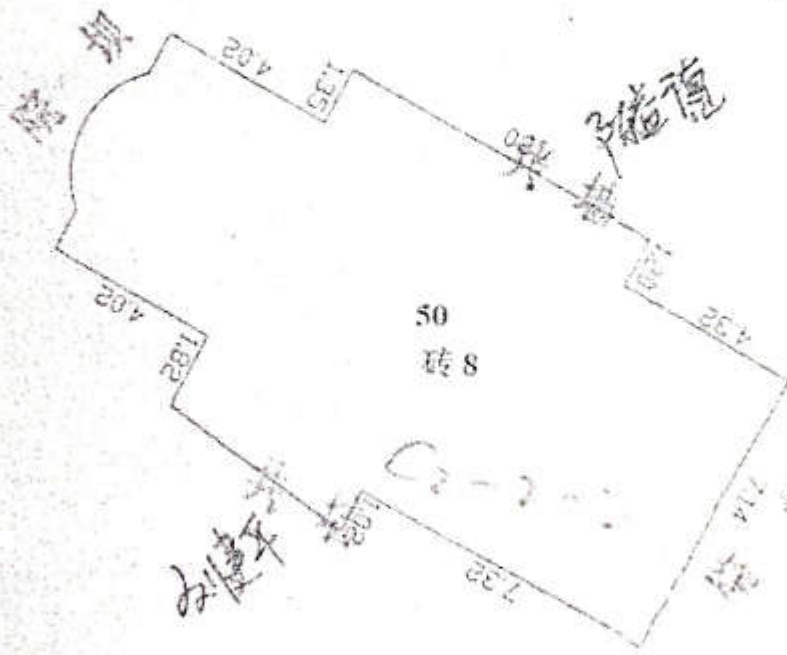

共用面积: 23.10m²
其中分摊面积: 19.89m²
比例: 1:200

312 房地证 2011 字第 03179 号

根据《中华人民共和国土地管理法》、《中华人民共和国城市房地产管理法》和《重庆市土地房屋权属登记条例》等规定，为保护房屋所有权人、土地使用权人的合法权益，对权利人申请登记，经审查符合条件的，颁发此证。

发证机关



| | | | |
|--------------|-----------------------|--------|------------|
| 权利人 | 李 玥 | | |
| 证件名称及号码 | 身份证512222197608231986 | | |
| 坐 落 | 开县汉丰滨湖中路629号 | | |
| 房地籍号 | | | |
| 土地使用权类型 | 出让 | 房屋结构 | 混合 |
| 土地用途 | 住宅 | 房屋用途 | 住宅 |
| 土地使用权面积 | 6.77平方米 | 楼 层 | 17(12-8-B) |
| 共有使用权面积 | 33174.3平方米 | 房屋建筑面积 | 129.18平方米 |
| 土地使用权终止日期 | 2054-6-10 | 套内建筑面积 | 107.54平方米 |
| 房屋共有或共用部位及设施 | | | |

填证单位:

填证单位:开县国土资源和房屋管理局

登记日期:

登记日期:

年 月 日

2011年 4月 22日

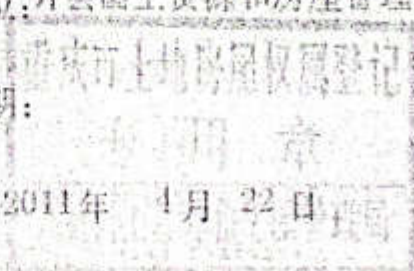

记 事

该房产已抵押给哈尔滨银行股份有限公司重庆分行，抵押金额16000000元，抵押期限从2014年01月17日至2016年01月16日，于2014年01月22日办理抵押登记。

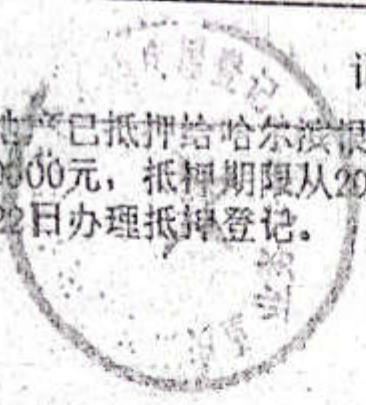

李 羽

(滨湖中路-4-358)

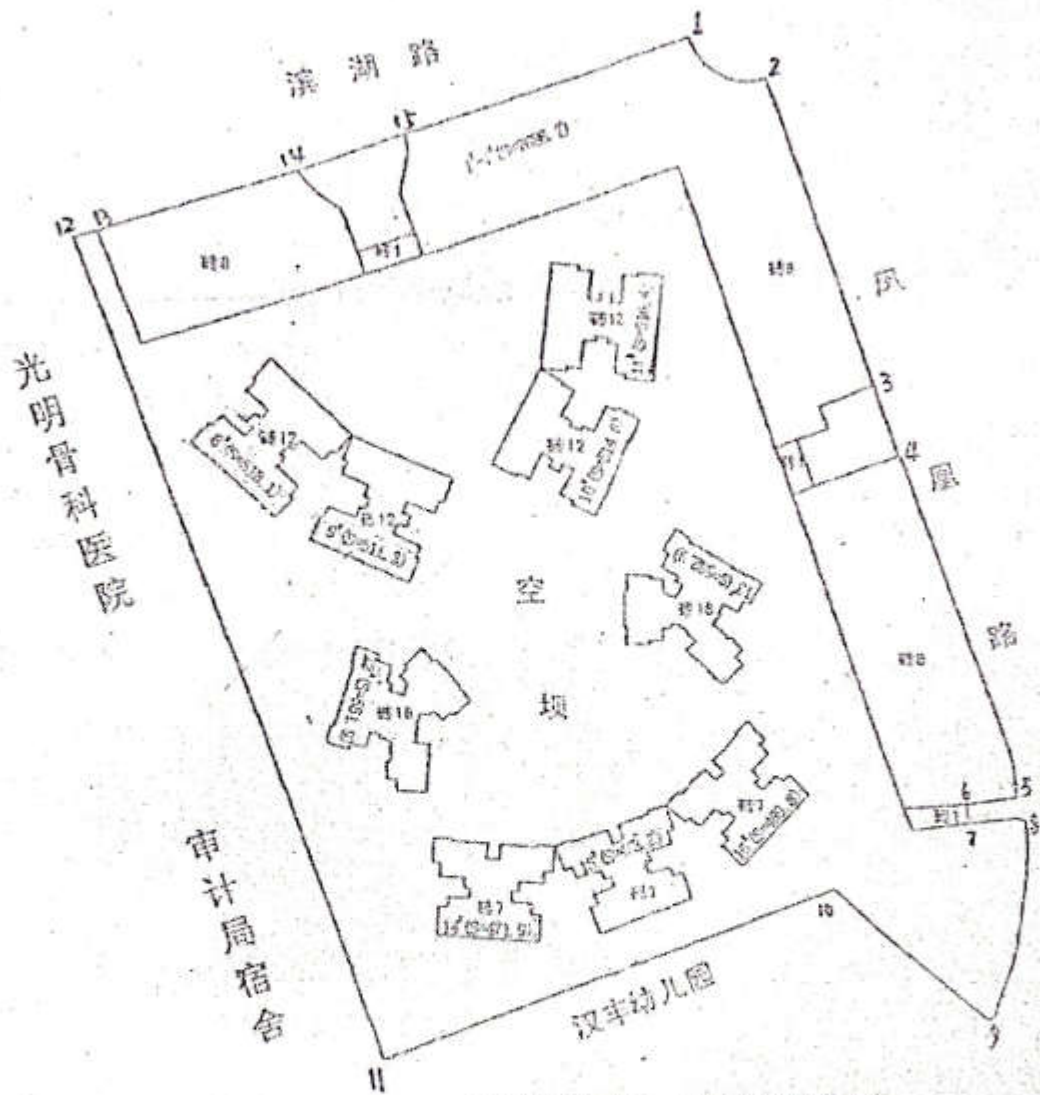

共用土地面积: 33174.3平方米
 建筑占地面积: 551.9平方米
 分摊占地面积: 6.77平方米
 比例尺 1: 2000

重庆市开县地籍事务所
 专用章
 二级
 证书编号 015

312 房地证 2006 字第 04410 号

根据《中华人民共和国土地管理法》、《中华人民共和国城市房地产管理法》和《重庆市土地房屋权属登记条例》等规定，为保护房屋所有权人、土地使用权人、房地产他项权人的合法权益，对权利人申请登记，经审查符合条件的，颁发此证。

发证机关



| | | | |
|--------------|-----------------------|--------|-----------|
| 权利人 | 黄 列 超 | | |
| 证件名称及号码 | 身份证512222195310141970 | | |
| 坐 落 | 开县郭家镇花园桥东里街 | | |
| 房地籍号 | | | |
| 土地使用权类型 | 划拨 | 房屋结构 | 混合 |
| 土地用途 | 住宅 | 房屋用途 | 住宅 |
| 土地使用权面积 | 96.30平方米 | 楼 层 | |
| 共有使用权面积 | 0 | 房屋建筑面积 | 420.00平方米 |
| 土地使用权终止日期 | | 套内建筑面积 | 0 |
| 房屋共有或共用部位及设施 | | | |

填证单位:

登记日期:

填证单位: 开县国土资源和房屋管理局

登记日期:

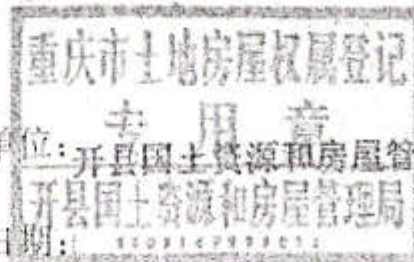

年 月 日

2006 年12 月21 日

记 事

2017 8/1

此证于2007年1月2日在郭家河信用社抵押贷款，抵押期至2008年1月2日止，期满后，15日内到原登记机关办理注销抵押登记。
于2008年10月10日抵押登记注销

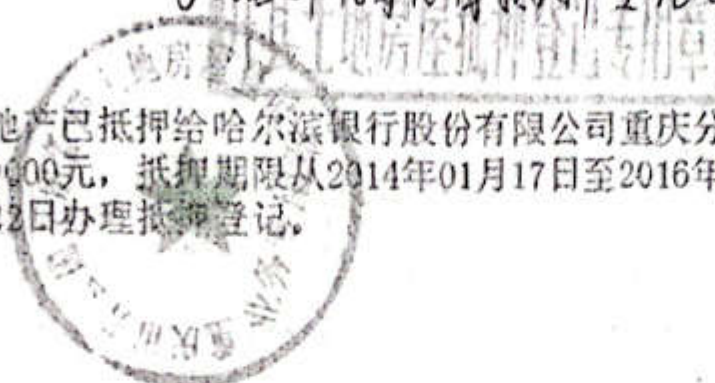

该房地产已抵押给哈尔滨银行股份有限公司重庆分行，抵押金额16000000元，抵押期限从2014年01月17日至2016年01月16日，于2014年01月22日办理抵押登记。

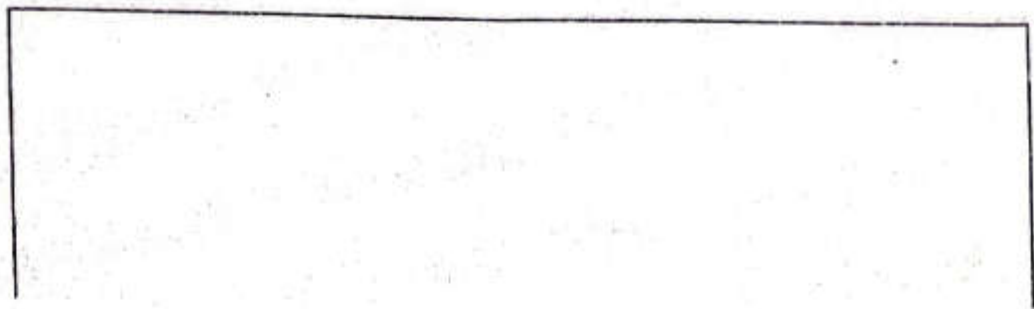

黄列超

茶园桥-1-226

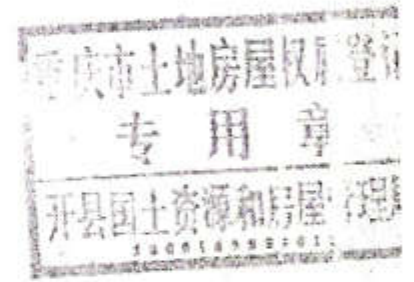
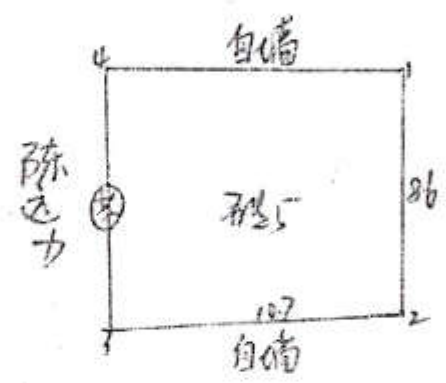

用地面积: 1630
 建筑面积: 1630
 比例: 1:300



312 房地证 2005 字第 1585 号

根据《中华人民共和国土地管理法》、《中华人民共和国城市房地产管理法》和《重庆市土地房屋权属登记条例》等规定，为保护房屋所有权人、土地使用权人、房地产他项权人的合法权益，对权利人申请登记，经审查符合条件的，颁发此证。

发证机关



房 屋 状 况

| 结 构 | 所在层数 | 建筑面积 | 套内建筑面积 | 用 途 |
|----------------|------|-----------|-----------|-----|
| 混合 | 5 | 139.03平方米 | 127.52平方米 | 住宅 |
| | | 0 | 0 | |
| | | 0 | 0 | |
| | | 0 | 0 | |
| | | 0 | 0 | |
| | | 0 | 0 | |
| 共有或共用 部位及设施 | | | | |
| 备 注 | | | | |

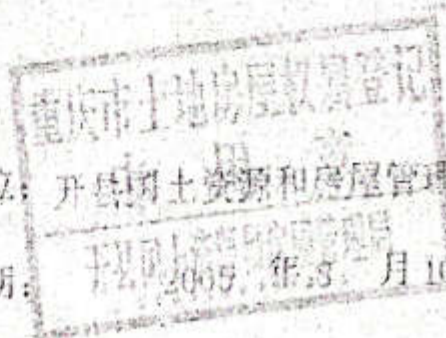

填证单位：开县国土资源和房屋管理局

填证日期：2009年3月10日

他 项 权 利 设 定

| 权 利 人 | | | | | | | | | |
|-------------|-----|---------|---------|-------------|---------|---------------|-------------|---------|--|
| 义 务 人 | | | | | | | | | |
| 坐 落 | | | | | | | | | |
| 权 利 种 类 | | | | 房 地 产 权 证 号 | | | | | |
| 土 地 状 况 | | | | | | | | | |
| 使 用 权 类 型 | | | | | | 用 途 | | | |
| 使 用 权 面 积 | | | | | | 共 有 使 用 权 面 积 | | | |
| 债 务 履 行 期 限 | | | | | | | | | |
| 房 屋 状 况 | | | | | | | | | |
| 编 号 | 房 号 | 所 在 层 数 | 建 筑 面 积 | 房 屋 用 途 | 权 利 价 值 | 设 定 日 期 | 债 务 履 行 期 限 | 注 销 日 期 | |
| | | | | | | | | | |
| | | | | | | | | | |
| | | | | | | | | | |
| | | | | | | | | | |
| | | | | | | | | | |
| 说 明 | | | | | | | | | |

填证单位:

填证日期:

年 月 日

该
16
01



记 事

该房地产权已抵押给哈尔滨银行股份有限公司重庆分行，抵押金额1600000.00元，抵押期限从2014年01月17日至2016年01月16日，于2014年01月22日办理抵押登记。

黄敬

↑
北

(南环路—15—)231

院 坝

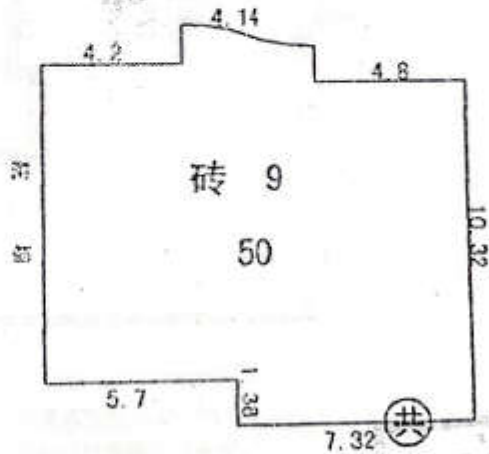

共用面积: 139.32'
分摊面积: 15.44'
其中公用分摊面积: 17.01'
比例尺: 1: 250

黄敬
重庆市国土资源和房屋局
重庆市国土资源和房屋局



记 事

该房地已抵押给哈尔滨银行股份有限公司重庆分行，抵押金额1600000元，抵押期限从2014年01月17日至2016年01月16日，于2014年01月22日办理抵押登记

13中意 1-504

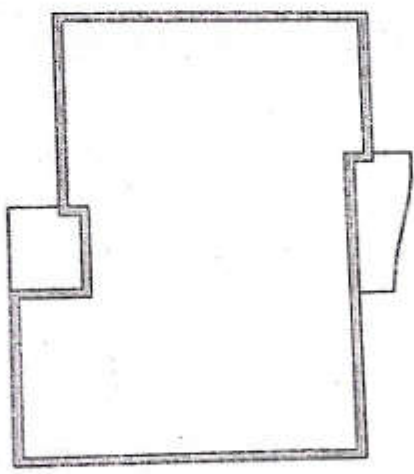

总建筑面积: 139.08M²
其中分摊面积: 11.58M²

| | | | |
|------|---|---|---|
| 红线在外 | 属 | 自 | 墙 |
| 红线在里 | 属 | 共 | 墙 |
| 红线在内 | 属 | 借 | 墙 |



312 房地证 2010 字第 04598 号

根据《中华人民共和国土地管理法》、《中华人民共和国城市房地产管理法》和《重庆市土地房屋权属登记条例》等规定，为保护房屋所有权人、土地使用权人的合法权益，对权利人申请登记，经审查符合条件的，颁发此证。

发证机关



| | | | |
|--------------|-----------------------|--------|-----------|
| 权利人 | 唐家翠 | | |
| 证件名称及号码 | 身份证512222195004161404 | | |
| 坐落 | 开县文峰富厚街238号 | | |
| 房地籍号 | | | |
| 土地使用权类型 | 出让 | 房屋结构 | 混合 |
| 土地用途 | 商服 | 房屋用途 | 商服 |
| 土地使用权面积 | 3.01平方米 | 楼层 | 8(A-1-11) |
| 共有使用权面积 | 654.13平方米 | 房屋建筑面积 | 20.48平方米 |
| 土地使用权终止日期 | 2049.10.14 | 套内建筑面积 | 19.44平方米 |
| 房屋共有或共用部位及设施 | | | |

该房...
1600...
01月22日

填证单位:
登记日期:

填证单位: 开县国土资源和房屋管理局
登记日期:

年 月 日

2010年 5月 7日

记 事

该房地产已抵押给哈尔滨银行股份有限公司重庆分行，抵押金额16000000元，抵押期限从2014年01月17日至2016年01月16日，于2014年01月22日办理抵押登记。

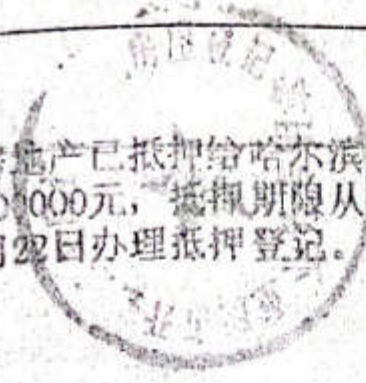

局

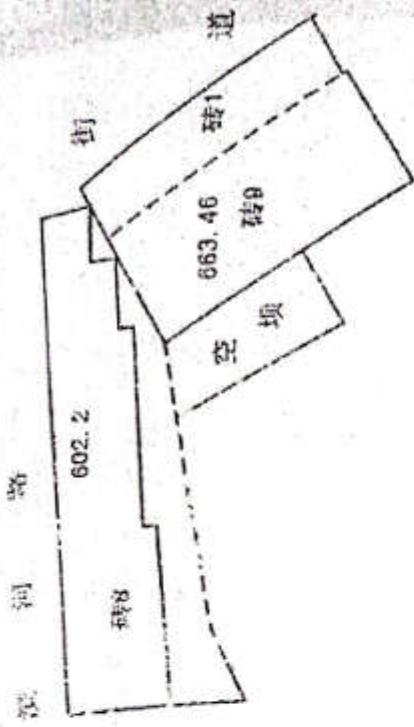

共居土地面积: 4229.27 平方米
 建筑面积: 654.13 平方米
 分摊面积: 3.01 平方米
 比例尺: 1:1000

重庆市耳县... 分局
 发证编号 015

唐家翠

金家路-15-12号

第A幢第1层平面图



建筑面积: 20.48 m²
室内面积: 19.44 m²

此图在熟屋前墙
红线在申侧大墙
红线在何侧借墙

房地证 字第 号
312 2013 02400

根据《中华人民共和国土地管理法》、《中华人民共和国城市房地产管理法》和《重庆市土地房屋权属登记条例》等规定，为保护房屋所有权人、土地使用权人的合法权益，对权利人申请登记，经审查符合条件的，颁发此证。

发证机关



| | | | |
|--------------|-----------------------|--------|---------------------|
| 权利人 | 赵建华 | | |
| 证件名称及号码 | 身份证512222195406130037 | | |
| 坐落 | 开县云枫开州大道215号（都市华庭） | | |
| 房地籍号 | | | |
| 土地使用权类型 | 划拨 | 房屋结构 | 混合 |
| 土地用途 | 商服 | 房屋用途 | 商服 |
| 土地使用权面积 | 10.36m ² | 楼层 | (3/11) |
| 共有使用权面积 | 46139.6m ² | 房屋建筑面积 | 51.74m ² |
| 土地使用权终止日期 | | 套内建筑面积 | 50.02m ² |
| 房屋共有或共用部位及设施 | | | |

该房
1600
01月

填证单位:

填证单位: 开县国土资源房屋管理局

登记日期:

登记日期: 2015年5月10日

年 月 日

2015 年 5 月 10 日



记 事

该房地产已抵押给哈尔滨银行股份有限公司重庆分行，抵押金额16000000元，抵押期限从2014年01月17日至2016年01月16日，于2014年01月22日办理抵押登记。



201 房地证 2012 字第016639 号

根据《中华人民共和国土地管理法》、《中华人民共和国城市房地产管理法》和《重庆市土地房屋权属登记条例》等规定，为保护房屋所有权人、土地使用权人的合法权益，对权利人申请登记，经审查符合条件的，颁发此证。

发证机关



| | | | |
|--------------|---------------------------------|--------|---------------------|
| 权利人 | 黄小旭 | | |
| 证件名称及号码 | 身份证: 500234199005017623 | | |
| 坐落 | 渝北区龙溪街道佳园路66号银海北极星5幢3-2 | | |
| 房地籍号 | YB00401100830000010100:00030002 | | |
| 土地使用权类型 | 出让 | 房屋结构 | 钢筋混凝土结构 |
| 土地用途 | 住宅用地 | 房屋用途 | 成套住宅 |
| 土地使用权面积 | | 楼层 | 名义层 3 物理层 3 |
| 共有使用权面积 | 812.1m ² | 房屋建筑面积 | 90.75m ² |
| 土地使用权终止日期 | 2054年02月17日 | 套内建筑面积 | 76.77m ² |
| 房屋共有或共用部位及设施 | | | |

201205161070732

填证单位:

登记日期:

2012 年 5 月 16 日



填证单位:

登记日期:

年 月 日

记 事

该房已竣工... 2012/225/07/0/08

2013/1122/07.6.95

2014/0116/07.0349

附

图

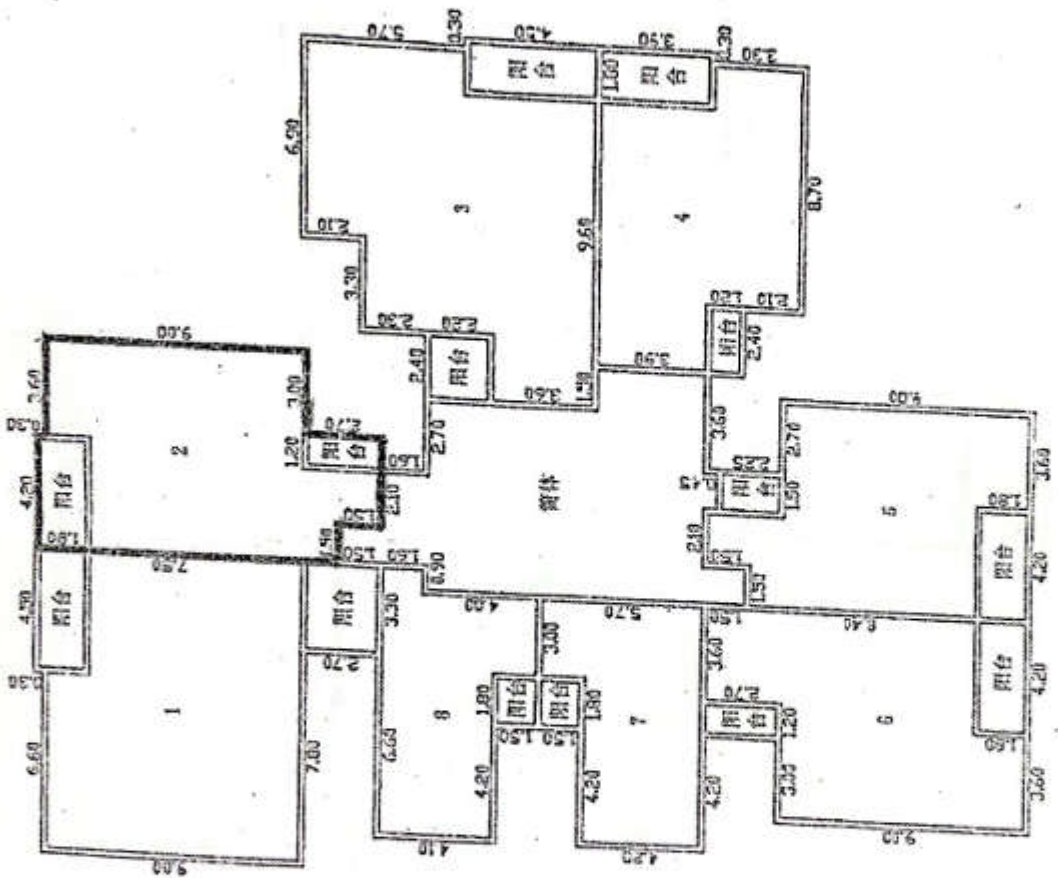

第5幢第2-32层平面图

比例

测绘单位

重庆市房屋勘测设计院
 重庆房屋勘测设计院北碚区房产测量所
 重庆房屋勘测设计院北碚区房产测量所
 重庆房屋勘测设计院北碚区房产测量所

M 建筑面积

m²

自墙 共墙 借墙

勘丈: 田其玲
 制图: wly

不动产登记信息查询结果

申请人:北京盈科(重庆)律师事务所(廖叶)

身份证:

权利人:赵志翔

身份证:511221198103060015

①

根据申请,经查询权利人名下位于开州区区城镇房屋(含共有房屋)登记信息结果如下:

| 序号 | 房屋坐落 | 建筑面积 | 用途 | 产权证号 | 是否抵押 | 是否查封 |
|----|----------------------|--------|------|--------------------|------|------|
| 1 | 开县汉丰街道百成街219号4幢11层5号 | 126.56 | 成套住宅 | 312房地证2011字第02192号 | 是 | 是 |

查询日期:2022年05月06日11时18分23秒

特别告知:

- 1、如本查询结果与真实情况不符,应向档案查询窗口申请复核。如使用与真实情况不符的查询结果,由申请人自行承担法律责任。
- 2、本次房屋登记信息查询仅根据申请人提供的身份证件进行查询。如申请人提供的身份证件信息与房屋登记系统中记录的身份证件信息不一致导致无法查询的不再本次查询范围内。



不动产登记信息查询结果

申请人:北京盈科(重庆)律师事务所(廖叶)

身份证:

权利人:易东兵

身份证:511225198209014055



根据申请,经查询权利人名下位于开州区区城镇房屋(含共有房屋)登记信息结果如下:

| 序号 | 房屋坐落 | 建筑面积 | 用途 | 产权证号 | 是否抵押 | 是否查封 |
|----|-----------|--------|------|--------------------|------|------|
| 1 | 开县文峰金贸路8层 | 128.35 | 成套住宅 | 312房地证2011字第00701号 | 是 | 是 |

查询日期:2022年05月06日11时24分50秒

特别告知:

- 1、如本查询结果与真实情况不符,应向档案查询窗口申请复核。如使用与真实情况不符的查询结果,由申请人自行承担法律责任。
- 2、本次房屋登记信息查询仅根据申请人提供的身份证件进行查询。如申请人提供的身份证件信息与房屋登记系统中记录的身份证件信息不一致导致无法查询的不再本次查询范围内。





不动产登记信息查询结果

3

申请人:北京盈科(重庆)律师事务所(廖叶)
身份证:

权利人:唐家翠
身份证:512222500416140

根据申请,经查询权利人名下位于开州区区城镇房屋(含共有房屋)登记信息结果如下:

| 序号 | 房屋坐落 | 建筑面积 | 用途 | 产权证号 | 是否抵押 | 是否查封 |
|----|------------------------------|--------|------|--------------------|------|------|
| 1 | 开县新城南山东路南山桥以南(凤凰城)C2幢2单元3层2号 | 118.36 | 成套住宅 | 312房地证2005字第01154号 | 是 | 是 |

查询日期:2022年05月06日11时36分00秒

特别告知:

- 1、如本查询结果与真实情况不符,应向档案查询窗口申请复核。如使用与真实情况不符的查询结果,由申请人自行承担法律责任。
- 2、本次房屋登记信息查询仅根据申请人提供的身份证件进行查询。如申请人提供的身份证件信息与房屋登记系统中记录的身份证件信息不一致导致无法查询的不再本次查询范围内。



重庆市开州区不动产登记中心



不动产登记信息查询结果

申请人:北京盈科(重庆)律师事务所(廖叶)

身份证:

权利人:李玥

身份证:512222197608231986

④

根据申请,经查询权利人名下位于开州区区城镇房屋(含共有房屋)登记信息结果如下:

| 序号 | 房屋坐落 | 建筑面积 | 用途 | 产权证号 | 是否抵押 | 是否查封 |
|----|---------------------------|--------|------|--------------------|------|------|
| 1 | 开县汉丰街道滨湖中路香榭水岸住宅小区12幢8层B号 | 129.18 | 成套住宅 | 312房地证2011字第03179号 | 是 | 是 |

查询日期:2022年05月06日11时31分15秒

特别告知:

- 1、如本查询结果与真实情况不符,应向档案查询窗口申请复核。如使用与真实情况不符的查询结果,由申请人自行承担法律责任。
- 2、本次房屋登记信息查询仅根据申请人提供的身份证件进行查询。如申请人提供的身份证件信息与房屋登记系统中记录的身份证件信息不一致导致无法查询的不再本次查询范围内。





不动产登记信息查询结果

移交执行局
吴瑞法官

申请人:北京盈科(重庆)律师事务所(廖叶)

身份证:

权利人:黄列超

身份证:512222531014197

⑤

提交人:明尔凌
行重永台
熊明 18723086

根据申请,经查询权利人名下位于开州区区城镇房屋(含共有房屋)登记信息结果如下:

| 序号 | 房屋坐落 | 建筑 | 产权证号 | 是否抵押 | 是否查封 |
|----|---------------------|--------------------|--------------------|------|------|
| 1 | 开县郭家镇花园桥东里街 (房地) | 312房地证2006字第04410号 | 312房地证2006字第04410号 | 是 | 是 |

查询日期:2022年05月06日 12时29分30秒

特别告知:

- 1、如本查询结果与真实情况不符,应向档案查询窗口申请复核。如使用与真实情况不符的查询结果,由申请人自行承担法律责任。
- 2、本次房屋登记信息查询仅根据申请人提供的身份证件进行查询,如申请人提供的身份证件信息与房屋登记系统中记录的身份证件信息不一致导致无法查询的不再本次查询范围内。

重庆市开州区不动产登记中心



不动产登记信息查询结果

申请人:北京盈科(重庆)律师事务所(廖叶)

身份证:

权利人:黄列超

身份证:512222531014197

⑥

根据申请,经查询权利人名下位于开州区区城镇房屋(含共有房屋)登记信息结果如下:

| 序号 | 房屋坐落 | 建筑面积 | 用途 | 产权证号 | 是否抵押 | 是否查封 |
|----|-------------------|--------|------|--------------------|------|------|
| 1 | 开县新城南环路13幢1单元5层4号 | 139.08 | 成套住宅 | 312房地证2005字第01585号 | 是 | 是 |

查询日期:2022年05月06日11时27分31秒

特别告知:

- 1、如本查询结果与真实情况不符,应向档案查询窗口申请复核。如使用与真实情况不符的查询结果,由申请人自行承担法律责任。
- 2、本次房屋登记信息查询仅根据申请人提供的身份证件进行查询。如申请人提供的身份证件信息与房屋登记系统中记录的身份证件信息不一致导致无法查询的不再本次查询范围内。



不动产登记信息查询结果

②

申请人:北京盈科(重庆)律师事务所(廖叶)

身份证:

权利人:唐家翠

身份证:512222195004161404

根据申请,经查询权利人名下位于开州区区城镇房屋(含共有房屋)登记信息结果如下:

| 序号 | 房屋坐落 | 建筑面积 | 用途 | 产权证号 | 是否抵押 | 是否查封 |
|----|----------------|-------|------|--------------------|------|------|
| 1 | 开州区汉丰街道富厚街238号 | 20.48 | 商业服务 | 312房地证2010字第04598号 | 是 | 是 |

查询日期:2022年05月06日11时33分54秒

特别告知:

- 1、如本查询结果与真实情况不符,应向档案查询窗口申请复核。如使用与真实情况不符的查询结果,由申请人自行承担法律责任。
- 2、本次房屋登记信息查询仅根据申请人提供的身份证件进行查询。如申请人提供的身份证件信息与房屋登记系统中记录的身份证件信息不一致导致无法查询的不再本次查询范围内。

重庆市开州区不动产登记中心



不动产登记信息查询结果

申请人:北京盈科(重庆)律师事务所(廖叶)

身份证:

权利人:赵建华

身份证:512222195406130037



根据申请,经查询权利人名下位于开州区区城镇房屋(含共有房屋)登记信息结果如下:

| 序号 | 房屋坐落 | 建筑面积 | 用途 | 产权证号 | 是否抵押 | 是否查封 |
|----|---------------------------|-------|------|--------------------|------|------|
| 1 | 开县云枫开州大道215号(都市华庭)3幢1层11号 | 51.74 | 商业服务 | 312房地证2013字第02400号 | 是 | 是 |

查询日期:2022年05月06日11时32分30秒

特别告知:

- 1、如本查询结果与真实情况不符,应向档案查询窗口申请复核。如使用与真实情况不符的查询结果,由申请人自行承担法律责任。
- 2、本次房屋登记信息查询仅根据申请人提供的身份证件进行查询。如申请人提供的身份证件信息与房屋登记系统中记录的身份证件信息不一致导致无法查询的不再本次查询范围内。

