

国家税务总局垫江县税务局

关于反馈询价结果的函

年 号

垫江县人民法院：

《重庆市垫江县人民法院询价函》收悉，根据你单位提供的信息，询价房屋王希学、胡建洪名下位于重庆市垫江县桂溪镇渝东建材市场1幢310【权证号：305房地证2014字第08962号】的评估价格为~~438888~~.32元。

特此复函



国家税务总局垫江县税务局

2022年1月13日

联系人：

联系电话：

编号 201408962



04

重庆市土地房屋权属登记申请书

单位：平方米

申请登记的类别：初始登记 转移登记 变更登记 注销登记 预告登记
其他登记（异议登记、更正登记、查封登记）

座落	垫江县桂溪镇流东建材市场1幢3/0		
申请人			
<input type="checkbox"/> 土地所有权人 <input type="checkbox"/> 房屋所有权人 <input type="checkbox"/> 土地使用权人 <input type="checkbox"/> 预告登记权利人 <input type="checkbox"/> 土地房屋更正登记申请人 <input type="checkbox"/> 土地房屋异议登记申请人 <input type="checkbox"/> 土地房屋权利受让人 <input type="checkbox"/> 其他（包括查封）			
名称	胡建设 王燕子		
证件名称及号码			
代理人名称		地址	
证件名称及号码		联系电话	
申请人			
<input type="checkbox"/> 预告登记义务人 <input type="checkbox"/> 土地房屋转让人 <input type="checkbox"/> 其他			
名称			
证件名称及号码			
代理人名称		地址	
证件名称及号码		联系电话	
土地权利设立情况		土地使用权起止日期	2052.7.7
土地性质	国有	土地使用权类型	出让
土地使用权面积	25.46 m ²	土地房屋用途	住宅
房屋建筑面积	141.44 m ²	房屋套内面积	
共有情况说明			
以上房屋 <u>2</u> 个权利人共有，共有人有 共有方式为共同（或按份）共有 按份共有的份额各自为：			

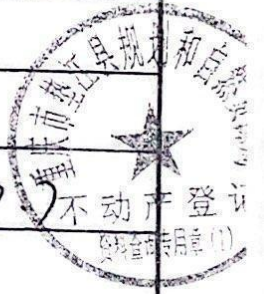

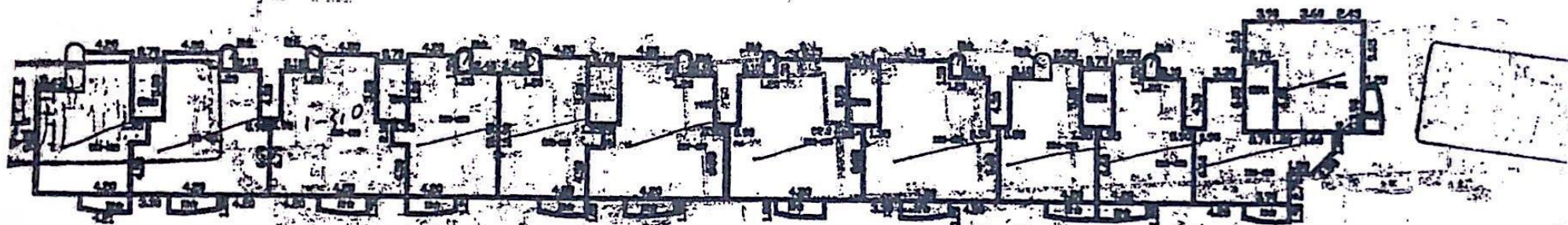

第1幢第4-6層平面圖

不动产登记查询信息

查询申请人：垫江县人民法院

被查询人：胡建洪

被查询人：王希学

身份证号码：

身份证号码：

根据申请人的身份信息，查询结果如下：

序号	房屋坐落	房屋面积	登记用途	权属证书号	是否抵押	抵押权人	是否查封	查封单位	来文字号	查封时间
1	垫江县桂溪镇桂东大道渝东建材市场第1幢5单元3-10号	141.44	成套住宅	201408962	是	重庆农村商业银行股份有限公司垫江支行	是	[来文单位] 垫江县人民法院	[来文文号] (2020)渝0231执2112号之一	2020/9/24
2							是	[来文单位] 垫江县人民法院	[来文文号] (2020)渝0231执1142号之一	2020/6/15
3							是	[来文单位] 巫溪县人民法院	[来文文号] (2020)渝0238执27号	2020/4/8
4							是	[来文单位] 垫江县人民法院	[来文文号] (20201)渝0231执343号之一	2020/3/10



5							是	[来文单位] 垫江县人民 法院	[来文文号] (2019)渝 0231执1173 号之一	2019/5/22
6							是	[来文单位] 重庆市渝中 区人民法院	[来文文号] (2019)渝 0103执保66 号	2019/1/29
7							是	[来文单位] 垫江县人民 法院	[来文文号] (2018)渝 0231执保 453号	2018/12/12
8							是	[来文单位] 垫江县人民 法院	[来文文号] (2018)渝 0231执1991 号之一	2018/10/17
9							是	[来文单位] 垫江县人民 法院	[来文文号] (2018)渝 0231执2034 号之一	2018/10/17
10							是	[来文单位] 垫江县人民 法院	[来文文号] (2018)渝 0231执保 179号	2018/5/10

10
 2018/5/10

11								是	[来文单位] 垫江县人民 法院	[来文文 号](2018) 渝0231执 633号	2018/4/17
----	--	--	--	--	--	--	--	---	-----------------------	------------------------------------	-----------

查询时间：2020年11月23日10时02分

注：以上登记信息是根据我单位已经审核完毕并归档的国有土地房屋权属登记信息，截止查询当日为止登记信息查询结果。

垫江县不动产登记中心
不动产登记
资料查询专用章(1)

垫江
县
人
民
法
院