

104 房地证 2014 字第 61181 号

根据《中华人民共和国土地管理法》、《中华人民共和国城市房地产管理法》和《重庆市土地房屋权属登记条例》等规定，为保护房屋所有权人、土地使用权人的合法权益，对权利人申请登记，经审查符合条件的，颁发此证。

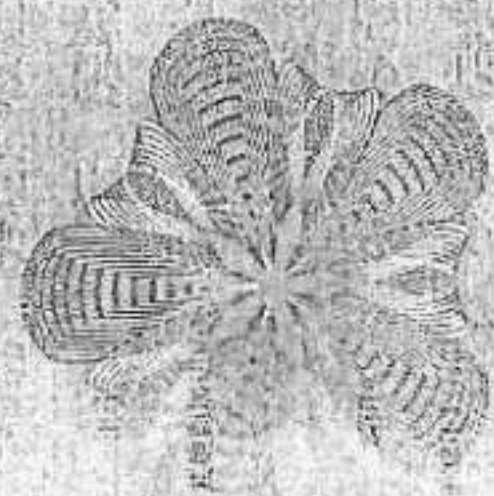

发证机关



重庆市国土资源和房屋管理局制

编号: 04483452

事 记

该房已设立抵押权，抵押登记业务编号为：2011027901，抵押权人为恒丰银行股份有限公司重庆高新支行。

权利人		重庆高新房地产开发有限公司	
证件名称及号码		营业执照：500106000103007	
坐落		沙坪坝区小龙坎正街166号第一层车库	
房地籍号		SP0090040011000001010	
土地使用权类型	出让	房屋结构	钢筋混凝土结构
	其他商服用地	房屋用途	停车用房
土地用途		楼层	5义层 特四层 1
土地使用权面积		房屋建筑面积	2508.2㎡
共有使用权面积	2761㎡	套内建筑面积	639.71㎡
土地使用权终止日期	2032年12月31日	外墙、楼梯间	
房屋共有或共用部位及设施			

201409041040844



填证单位：

登记日期：

2014 年 9 月 4 日

年 月 日

# 宗地图

地籍号: SP9-4-11

土地坐落: 小龙坎正街166号

地籍图号: S9E16

空地

空地





SHANGHAI...  
專用章  
上海...  
2002140994430

圖

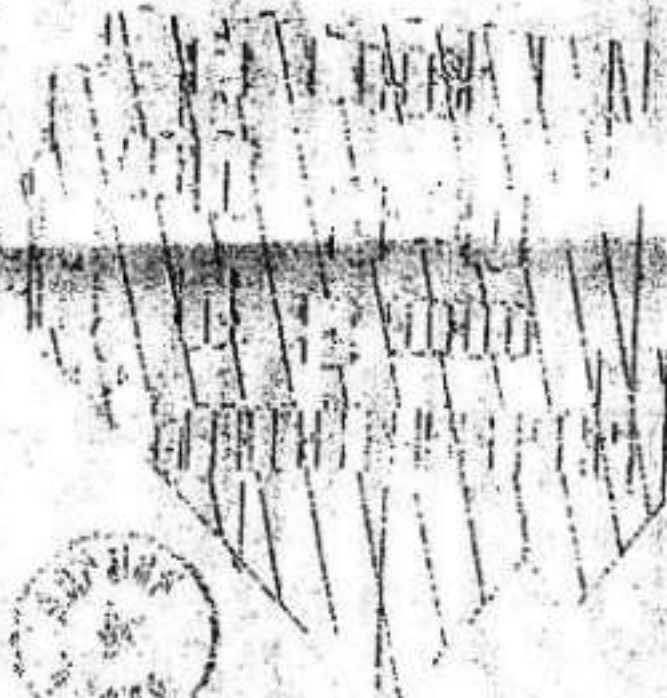

0000

SHANGHAI...  
2002140994430

Handwritten signature or text, possibly '周子强'.

SHANGHAI... 2002140994430

号	册号	64.57	15.73	恒丰银行股份有限公司重庆高新支行 150000万, 2016-11-01(至)	重庆市第五中级人民法院 (2021)渝05执713号之一
	沙坪坝区小龙坎正街166-2-7号	64.57	15.73	恒丰银行股份有限公司重庆高新支行 150000万, 2016-11-01(至)	重庆市第五中级人民法院 (2021)渝05执713号之一
	沙坪坝区小龙坎正街166-2-9号	63.46	15.46	恒丰银行股份有限公司重庆高新支行 150000万, 2016-11-01(至)	重庆市第五中级人民法院 (2021)渝05执713号之一
	沙坪坝区小龙坎正街166-2-18号	62.11	15.13	恒丰银行股份有限公司重庆高新支行 150000万, 2016-11-01(至)	重庆市第五中级人民法院 (2021)渝05执713号之一
	沙坪坝区小龙坎正街166-2-10号	61.49	14.98	恒丰银行股份有限公司重庆高新支行 150000万, 2016-11-01(至)	重庆市第五中级人民法院 (2021)渝05执713号之一
	沙坪坝区小龙坎正街166-2-8号	60.83	14.82	恒丰银行股份有限公司重庆高新支行 150000万, 2016-11-01(至)	重庆市第五中级人民法院 (2021)渝05执713号之一
	沙坪坝区小龙坎正街166-2-14号	60.83	14.82	恒丰银行股份有限公司重庆高新支行 150000万, 2016-11-01(至)	重庆市第五中级人民法院 (2021)渝05执713号之一
	沙坪坝区小龙坎正街166-2-19号	60.83	14.82	恒丰银行股份有限公司重庆高新支行 150000万, 2016-11-01(至)	重庆市第五中级人民法院 (2021)渝05执713号之一
	沙坪坝区小龙坎正街166-2-51号	58.21	14.18	恒丰银行股份有限公司重庆高新支行 150000万, 2016-11-01(至)	重庆市第五中级人民法院 (2021)渝05执713号之一
	沙坪坝区小龙坎正街166-2-52号	58.21	14.18	恒丰银行股份有限公司重庆高新支行 150000万, 2016-11-01(至)	重庆市第五中级人民法院 (2021)渝05执713号之一
1	沙坪坝区小龙坎正街166-2-54号	57.1	13.91	恒丰银行股份有限公司重庆高新支行 150000万, 2016-11-01(至)	重庆市第五中级人民法院 (2021)渝05执713号之一
2	沙坪坝区小龙坎正街166-2-20号	56.65	13.8	恒丰银行股份有限公司重庆高新支行 150000万, 2016-11-01(至)	重庆市第五中级人民法院 (2021)渝05执713号之一
3	沙坪坝区小龙坎正街166-2-53号	53.81	13.11	恒丰银行股份有限公司重庆高新支行 150000万, 2016-11-01(至)	重庆市第五中级人民法院 (2021)渝05执713号之一
4	沙坪坝区小龙坎正街166-2-25号	52.95	12.9	恒丰银行股份有限公司重庆高新支行 150000万, 2016-11-01(至)	重庆市第五中级人民法院 (2021)渝05执713号之一
5	沙坪坝区小龙坎正街166-2-22号	52.75	12.85	恒丰银行股份有限公司重庆高新支行 150000万, 2016-11-01(至)	重庆市第五中级人民法院 (2021)渝05执713号之一
6	沙坪坝区小龙坎正街166-2-23号	52.75	12.85	恒丰银行股份有限公司重庆高新支行 150000万, 2016-11-01(至)	重庆市第五中级人民法院 (2021)渝05执713号之一
7	沙坪坝区小龙坎正街166-2-43号	52.66	12.83	恒丰银行股份有限公司重庆高新支行 150000万, 2016-11-01(至)	重庆市第五中级人民法院 (2021)渝05执713号之一
8	沙坪坝区小龙坎正街166-2-46号	51.97	12.66	恒丰银行股份有限公司重庆高新支行 150000万, 2016-11-01(至)	重庆市第五中级人民法院 (2021)渝05执713号之一
9	沙坪坝区小龙坎正街166-2-44号	51.56	12.56	恒丰银行股份有限公司重庆高新支行 150000万, 2016-11-01(至)	重庆市第五中级人民法院 (2021)渝05执713号之一
0	沙坪坝区小龙坎正街166-2-50号	51.35	12.51	恒丰银行股份有限公司重庆高新支行 150000万, 2016-11-01(至)	重庆市第五中级人民法院 (2021)渝05执713号之一
1	沙坪坝区小龙坎正街166-2-29号	51.15	12.46	恒丰银行股份有限公司重庆高新支行 150000万, 2016-11-01(至)	重庆市第五中级人民法院 (2021)渝05执713号之一

序号	项目名称	合同金额	开工日期	竣工日期	监理单位	合同编号
23	沙坪坝区小龙坎正街166-2-28号	50.78	12.37	2016-11-01(至)	恒丰银行股份有限公司重庆高新支行	渝05执713号之一
24	沙坪坝区小龙坎正街166-2-47号	50.78	12.37	2016-11-01(至)	恒丰银行股份有限公司重庆高新支行	渝05执713号之一
25	沙坪坝区小龙坎正街166-2-45号	50.57	12.32	2016-11-01(至)	恒丰银行股份有限公司重庆高新支行	渝05执713号之一
26	沙坪坝区小龙坎正街166-2-49号	50.37	12.27	2016-11-01(至)	恒丰银行股份有限公司重庆高新支行	渝05执713号之一
27	沙坪坝区小龙坎正街166-2-24号	49.38	12.03	2016-11-01(至)	恒丰银行股份有限公司重庆高新支行	渝05执713号之一
28	沙坪坝区小龙坎正街166-2-27号	47.29	11.52	2016-11-01(至)	恒丰银行股份有限公司重庆高新支行	渝05执713号之一
29	沙坪坝区小龙坎正街166-2-26号	47.04	11.46	2016-11-01(至)	恒丰银行股份有限公司重庆高新支行	渝05执713号之一
30	沙坪坝区小龙坎正街166-2-42号	45.15	11	2016-11-01(至)	恒丰银行股份有限公司重庆高新支行	渝05执713号之一
31	沙坪坝区小龙坎正街166-2-16号	41.5	10.11	2016-11-01(至)	恒丰银行股份有限公司重庆高新支行	渝05执713号之一
32	沙坪坝区小龙坎正街166-2-37号	41.21	10.04	2016-11-01(至)	恒丰银行股份有限公司重庆高新支行	渝05执713号之一
33	沙坪坝区小龙坎正街166-2-38号	41.21	10.04	2016-11-01(至)	恒丰银行股份有限公司重庆高新支行	渝05执713号之一
34	沙坪坝区小龙坎正街166-2-30号	40.27	9.81	2016-11-01(至)	恒丰银行股份有限公司重庆高新支行	渝05执713号之一
35	沙坪坝区小龙坎正街166-2-17号	40.02	9.75	2016-11-01(至)	恒丰银行股份有限公司重庆高新支行	渝05执713号之一
36	沙坪坝区小龙坎正街166-2-15号	39.73	9.68	2016-11-01(至)	恒丰银行股份有限公司重庆高新支行	渝05执713号之一
37	沙坪坝区小龙坎正街166-2-31号	38.79	9.45	2016-11-01(至)	恒丰银行股份有限公司重庆高新支行	渝05执713号之一
38	沙坪坝区小龙坎正街166-2-32号	38.79	9.45	2016-11-01(至)	恒丰银行股份有限公司重庆高新支行	渝05执713号之一
39	沙坪坝区小龙坎正街166-2-33号	38.79	9.45	2016-11-01(至)	恒丰银行股份有限公司重庆高新支行	渝05执713号之一
40	沙坪坝区小龙坎正街166-2-34号	38.79	9.45	2016-11-01(至)	恒丰银行股份有限公司重庆高新支行	渝05执713号之一
41	沙坪坝区小龙坎正街166-2-35号	36.94	9	2016-11-01(至)	恒丰银行股份有限公司重庆高新支行	渝05执713号之一
42	沙坪坝区小龙坎正街166-2-36号	35.1	8.55	2016-11-01(至)	恒丰银行股份有限公司重庆高新支行	渝05执713号之一
43	沙坪坝区小龙坎正街166-2-40号	33.5	8.16	2016-11-01(至)	恒丰银行股份有限公司重庆高新支行	渝05执713号之一





房地证 2014 字第 610506 号

104

根据《中华人民共和国土地管理法》、《中华人民共和国城市房地产管理法》和《重庆市土地房屋权属登记条例》等规定，为保护房屋所有权人、土地使用权人的合法权益，对权利人申请登记，经审查符合条件的，颁发此证。



发证机关

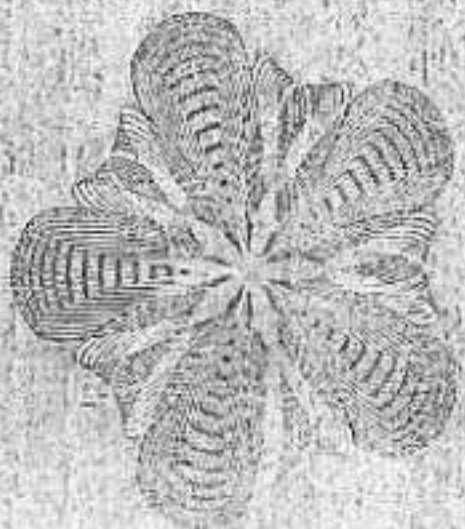

重庆市国土资源和房屋管理局制

编号: 04430471



事 记

该房已设定抵押权，抵押登记业务编号为：2011027898，抵押权人为重庆高新房地产开发有限公司重庆高新支行。

权利人		重庆高新房地产开发有限公司	
证件名称及号码		营业执照：500106000103007	
坐落		沙坪坝区小龙坎正街166号第二层车库	
房地册号		SP0090040011000001010	
土地权利类型	出让	房屋结构	钢筋混凝土结构
土地用途	其他商服用地	房屋用途	停车用房
土地使用权面积		楼 层	2层
共有使用权面积	2761㎡	房屋建筑面积	2212.43㎡
土地使用权终止日期	2032年12月31日	套内建筑面积	538.98㎡
房屋共有或共用部位及设施	外墙、楼梯间		

201405031040504



填证单位： 2014 年 月 日  
 登记日期： 2014 年 月 日

填证单位：

登记日期：

年 月 日

# 重庆市国有土地使用证附图

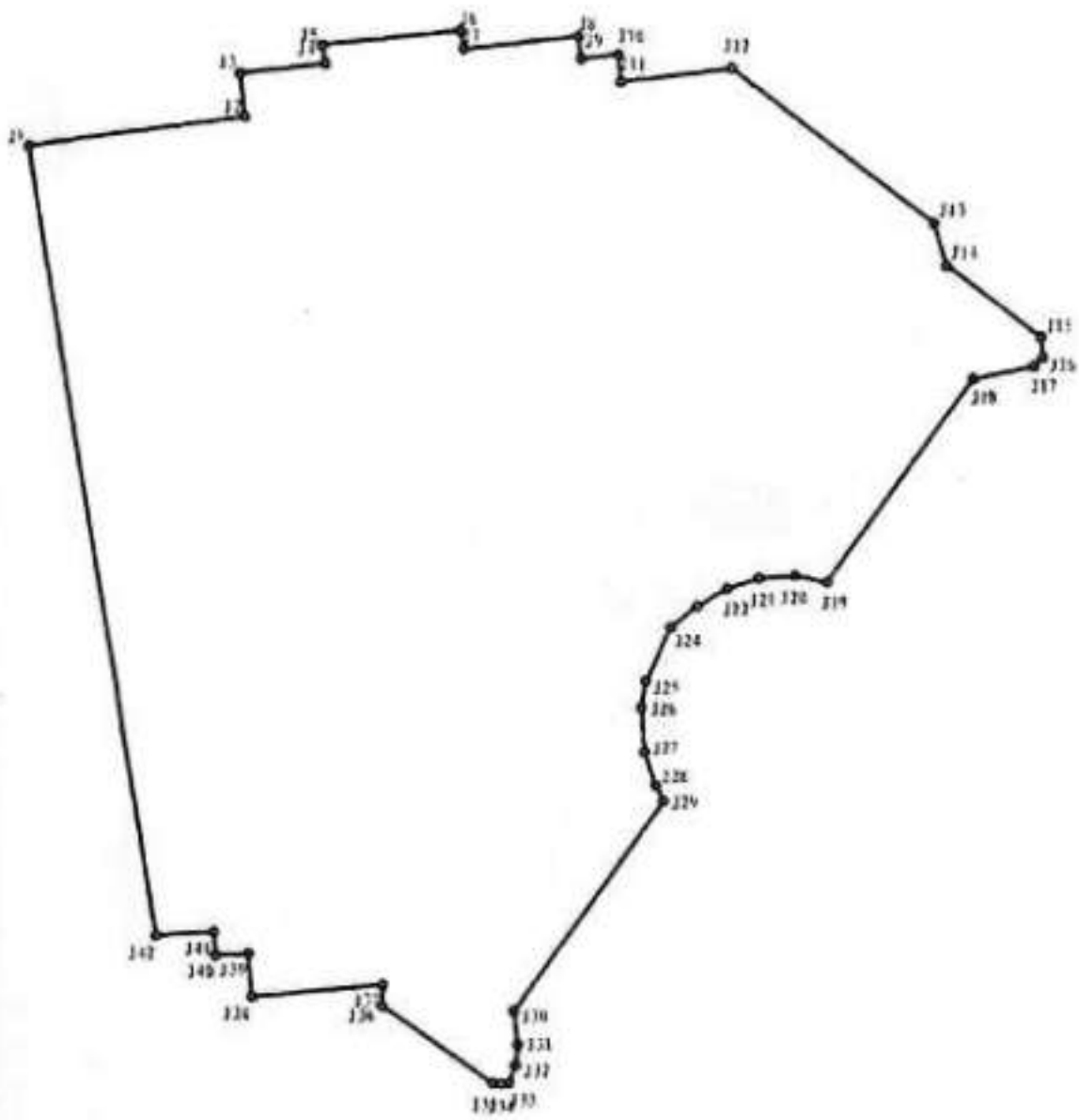

图号: (50810)  
 宗地号: SP9-4-11  
 土地用途:  
 说明: 外测控

重庆市沙坪坝区土地勘测站  
 城乡测量队  
 经办人: 田... 田... 田...

宗地面积: 2761 平方米  
 分摊面积: 平方米  
 52-620-3-0 (68.20-72.77)  
 沙坪坝区土地勘测站 制

docmapfiles\_2009029786\_15 (1057x1432x256 jpeg)

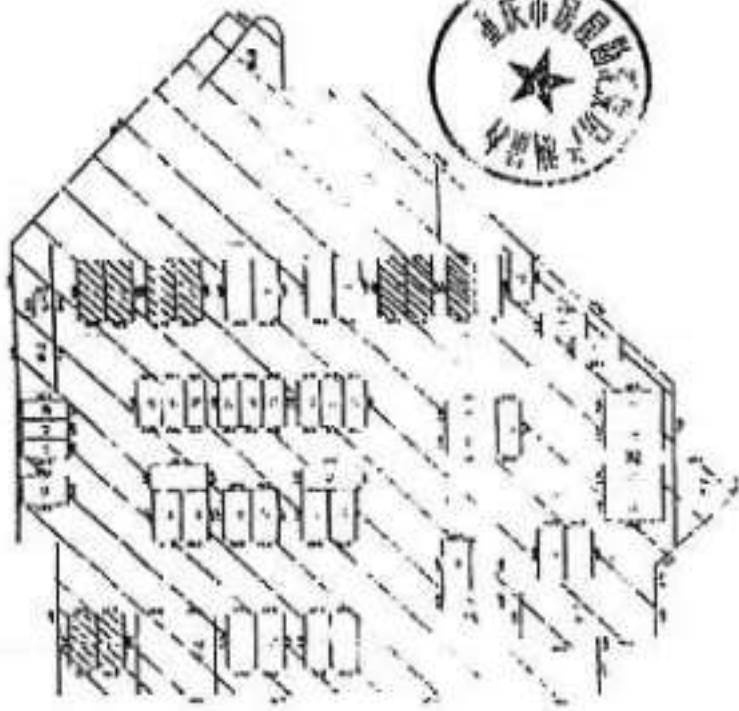

重庆市国土资源委员会  
土地登记簿  
宗地号: 01-101-01-001-001  
权利人: 重庆...  
用途: 住宅  
面积: 100.00平方米

重庆市国土资源委员会  
土地登记簿  
宗地号: 01-101-01-001-001  
权利人: 重庆...  
用途: 住宅  
面积: 100.00平方米





验证码: 499776

## 重庆市沙坪坝不动产登记中心 档案调查结果

房屋坐落	沙坪坝区小龙坎正街166-2-13号		
权利人	重庆嘉新房地产开发有限公司		
权证号	104房地证2014字第61210号		
建筑面积	64.57	套内面积	15.73
用途	车位	结构	钢筋混凝土结构

：仅用于：有查封。有抵押。诉讼

业务类别	业务编号	受理日期	相关信息
查封登记(地房)	202107211040340	2021-08-13	被执行人:重庆嘉新房地产开发有限公司;申请人:恒丰银行股份有限公司重庆高新支行;执行机关:重庆市第五中级人民法院
房屋抵押权(地房)	201610311040853	2016-11-01	抵押权人:恒丰银行股份有限公司重庆高新支行;抵押人:重庆嘉新房地产开发有限公司
房屋权属证书换证	201409031040724	2014-09-04	现权利人:重庆嘉新房地产开发有限公司;原权利人:重庆嘉新房地产开发有限公司

特别告知:

如本查询结果与真实情况不符,应向档案查询窗口申请复核。如使用与真实情况不符的查询结果,由申请人自行承担法律责任。

本次房屋登记信息查询仅根据申请人提供的身份证件进行查询。如申请人提供的身份证件信息与房屋登记系统中记录的身份证件信息不一致导致无法查询的不再本次查询范围内。

根据《中华人民共和国土地管理法》、《中华人民共和国城市房地产管理法》和《重庆市土地房屋权属登记条例》等规定，为保护房屋所有权人、土地使用权人的合法权益，对权利人申请登记，经审查符合条件的，颁发此证。



发证机关

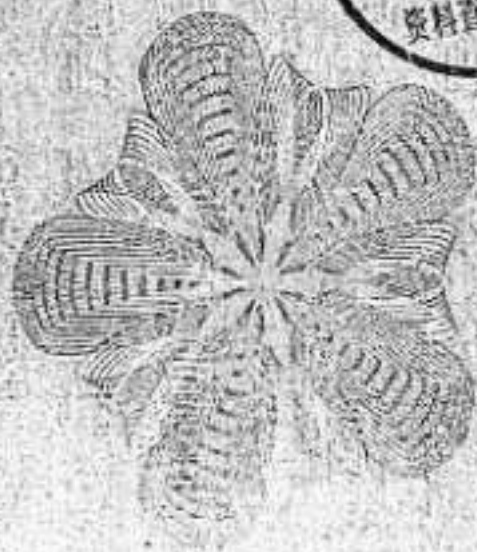

重庆市国土资源和房屋管理局制

编号: 04138495



事 记

该房已设定抵押权，抵押登记业务编号为：2011027926，抵押权人为值丰银行股份有限公司重庆高新支行

重庆嘉新房地产开发有限公司			
权利人	重庆嘉新房地产开发有限公司		
证件名称及号码	营业执照：500105000103007		
坐落	沙坪坝区小龙坎正街166-2-13号		
房地籍号	SP00900400110000010100100020013		
土地使用权类型	出让	房屋结构	钢筋混凝土结构
土地用途	其他商服用地	房屋用途	停车用房
土地使用权面积		楼层	2层
共有使用权面积	2761m <sup>2</sup>	房屋建筑面积	64.57m <sup>2</sup>
土地使用权终止日期	2032年12月31日	套内建筑面积	16.73m <sup>2</sup>
房屋共有或共用部位及设施	外墙、楼梯间		

201405031050724



权证单位：

权证单位：

登记日期：

登记日期：

2014

年 9 月 11 日

年 月 日



docmpfiles\_2009029875\_31 (164ba1240x256 jpeg)

小成规英寸 166-2-15



三页





验证码: 239487

## 重庆市沙坪坝不动产登记中心 档案调查结果

房屋坐落	沙坪坝区小龙坎正街166号第三层商场1号		
权利人	重庆嘉新房地产开发有限公司		
权证号	104房地证2014字第61231号		
建筑面积	2611.12	套内面积	2103.37
用途	商服用房	结构	钢筋混凝土结构
仅用于: 有查封。有抵押。诉讼			

业务类别	业务编号	受理日期	相关信息
登记(地房)	202107211040340	2021-08-13	被执行人:重庆嘉新房地产开发有限公司;申请人:恒丰银行股份有限公司重庆高新支行;执行机关:重庆市第五中级人民法院
房屋抵押权(地房)	201610311040853	2016-11-01	抵押权人:恒丰银行股份有限公司重庆高新支行;抵押人:重庆嘉新房地产开发有限公司
房屋权属证书换证	201409031040784	2014-09-05	现权利人:重庆嘉新房地产开发有限公司;原权利人:重庆嘉新房地产开发有限公司

特别告知:

如本查询结果与真实情况不符,应向档案查询窗口申请复核。如使用与真实情况不符的查询结果,由申请人自行承担法律责任。

本次房屋登记信息查询仅根据申请人提供的身份证件进行查询。如申请人提供的身份证件信息与房屋登记系统中记录的身份证件信息不一致导致无法查询的不再本次查询范围内。



104 房地证 2014 字第 61231 号

根据《中华人民共和国土地管理法》、《中华人民共和国城市房地产管理法》和《重庆市土地房屋权属登记条例》等规定，为保护房屋所有权人、土地使用权人的合法权益，对权利人申请登记，经审查符合条件的，颁发此证。



发证机关

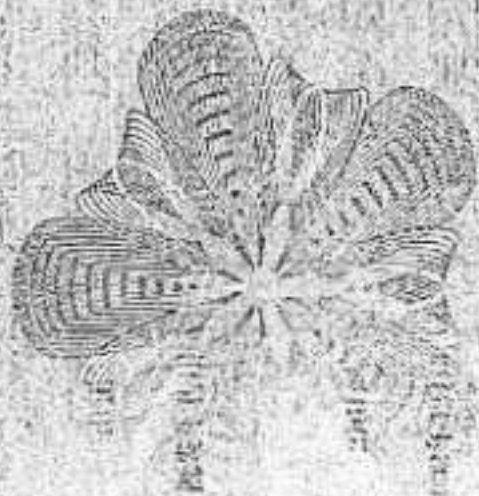

重庆市国土资源和房屋管理局制

编号: 01433282

记 事

该房已设定抵押权，抵押登记业务编号为：2011027910，抵押权人为恒丰银行股份有限公司重庆高新支行

重庆嘉新房地产开发有限公司			
营业执照：500106000103007			
沙坪坝区小龙坎正街166号第三层商场1号			
SP00900400110000010100100030001			
权利人	出让	房屋结构	钢筋混凝土结构
证件名称及号码	批发零售用地	房屋用途	高层用房
坐落		楼 层	名义层 地上层 3
房地籍号	2761㎡	房屋建筑面积	2611.12㎡
土地使用权类型	2032年12月31日	套内建筑面积	2103.37㎡
土地用途	外 地、楼 梯 间		
土地使用权面积			
共有使用权面积			
土地使用权终止日期			
房屋共有或共用部位及设施			

201409031040784



填证单位：

登记日期：

2014 年 月 日

Arxmapfiles\_20160623\_5 (1117a1019a256 jpeg)

0777

0777

0003

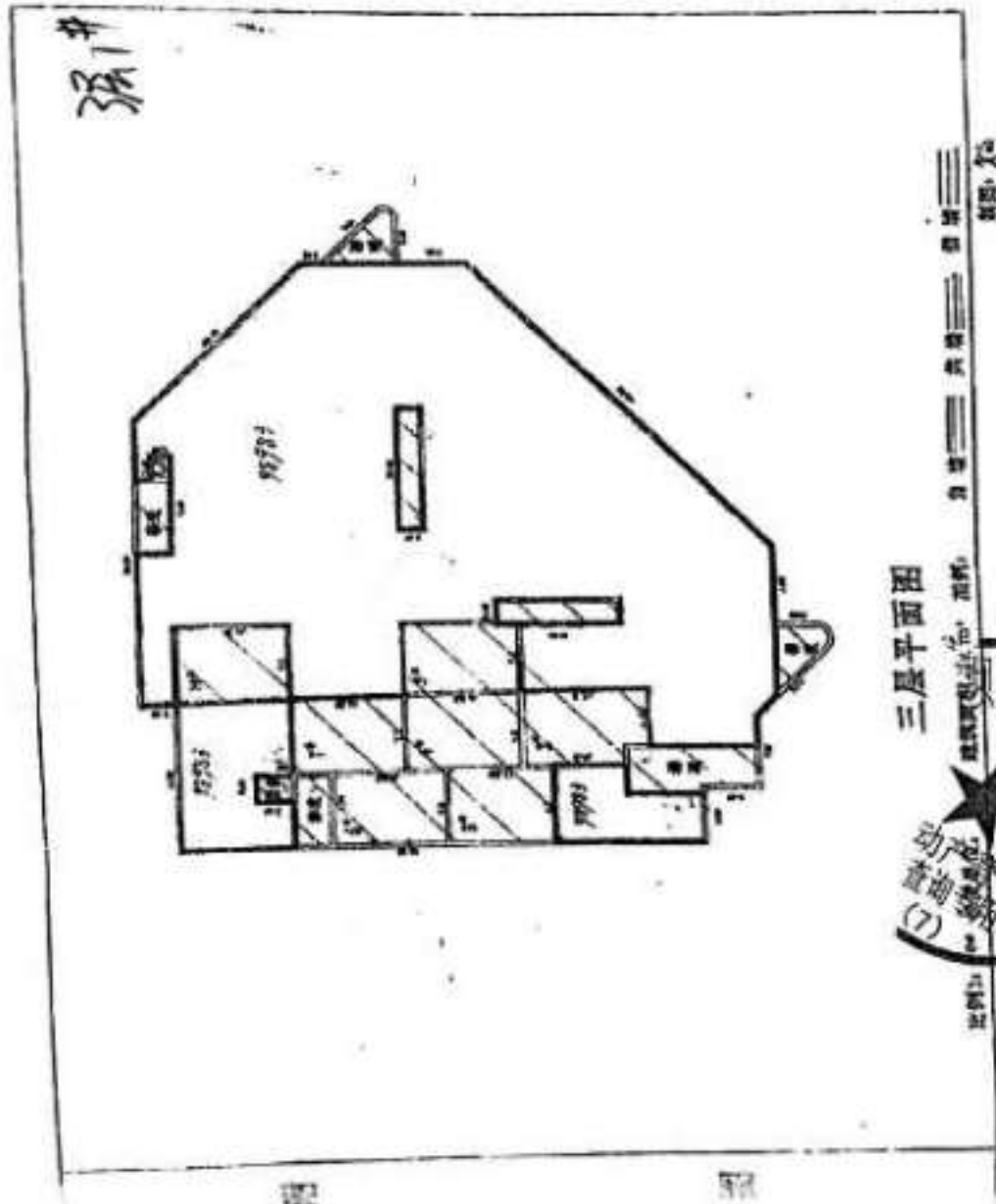

三层平面图



比例尺



# 宗地圖

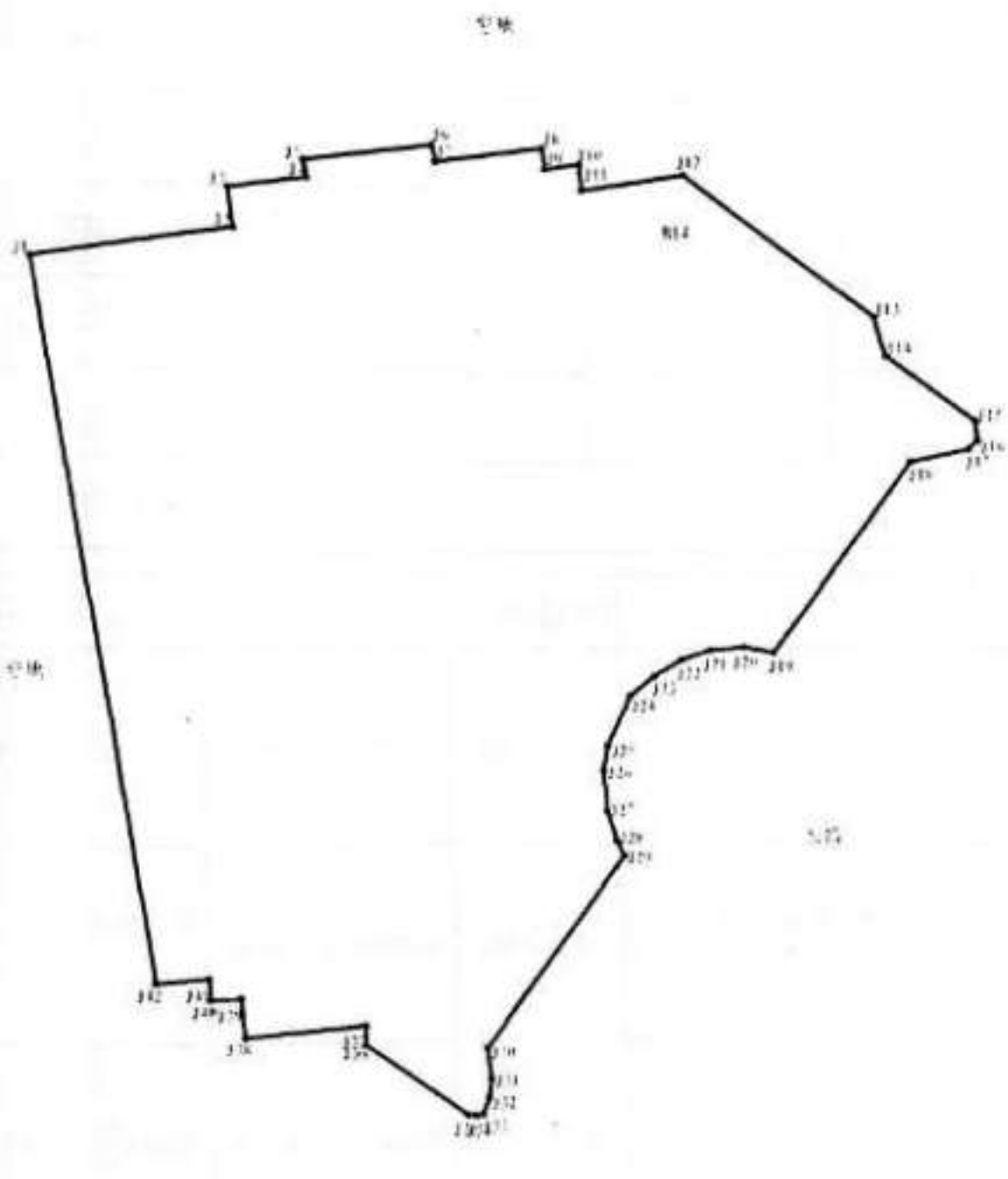

宗地號: 100-11-29  
 宗地坐落: 100-11-29-11-00-00  
 宗地面積: 2802.11-29  
 宗地用途: 住宅區  
 宗地所有權人: 許文龍

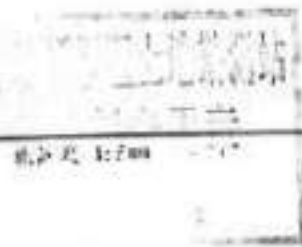

宗地坐落: 100-11-29-11-00-00  
 宗地用途: 住宅區  
 宗地所有權人: 許文龍  
 宗地面積: 2802.11-29  
 宗地坐落: 100-11-29-11-00-00

验证码: 928993

## 重庆市沙坪坝不动产登记中心 档案调查结果

房屋坐落	沙坪坝区小龙坎正街166号第三层商场2号		
权利人	重庆嘉新房地产开发有限公司		
权证号	104房地证2014字第61219号		
建筑面积	111.54	套内面积	89.85
用途	商服用房	结构	钢筋混凝土结构

：仅用于：有查封。有抵押。诉讼

业务类别	业务编号	受理日期	相关信息
查封登记(地房)	202107211040340	2021-08-13	被执行人:重庆嘉新房地产开发有限公司;申请人:恒丰银行股份有限公司重庆高新支行;执行机关:重庆市第五中级人民法院
房屋抵押权(地房)	201610311040853	2016-11-01	抵押权人:恒丰银行股份有限公司重庆高新支行;抵押人:重庆嘉新房地产开发有限公司
房屋权属证书换证	201409031040748	2014-09-04	现权利人:重庆嘉新房地产开发有限公司

特别告知：  
 如本查询结果与真实情况不符，应向档案查询窗口申请复核。如使用与真实情况不符的查询结果，由申请人自行承担法律责任。  
 本次房屋登记信息查询仅根据申请人提供的身份证件进行查询。如申请人提供的身份证件信息与房屋登记系统中记录的身份证件信息不一致导致无法查询的不再本次查询范围内。

104 房地证 2014 字第 01219 号

根据《中华人民共和国土地管理法》、《中华人民共和国城市房地产管理法》和《重庆市土地房屋权属登记条例》等规定，为保护房屋所有权人、土地使用权人的合法权益，对权利人申请登记，经审查符合条件的，颁发此证。



发证机关



重庆市国土资源和房屋管理局制

编号: 04433491

记 事

抵押人已交清抵押费，抵押登记业务编号为：2011027903，抵押权人  
为汇丰银行股份有限公司重庆高新支行

权利人		重庆嘉新房地产开发有限公司	
证件名称及号码		营业执照：500106000103007	
坐落		沙坪坝区小龙坎正街166号第三层商场2号	
房地籍号		SP009004001100000101001000300002	
土地使用类型	出让	房屋结构	钢筋混凝土结构
土地用途	其他商服用地	房屋用途	商服用房
土地使用权面积		楼层	名义层 实际层 3
共有使用权面积	2761㎡	房屋建筑面积	111.54㎡
土地使用权终止日期	2032年12月31日	套内建筑面积	89.85㎡
房屋共有或共用部位及设施		外墙、楼梯间	

201409031540748



填证单位： 填证日期：  
登记日期： 登记日期：

2014 年 9 月 4 日 年 月 日



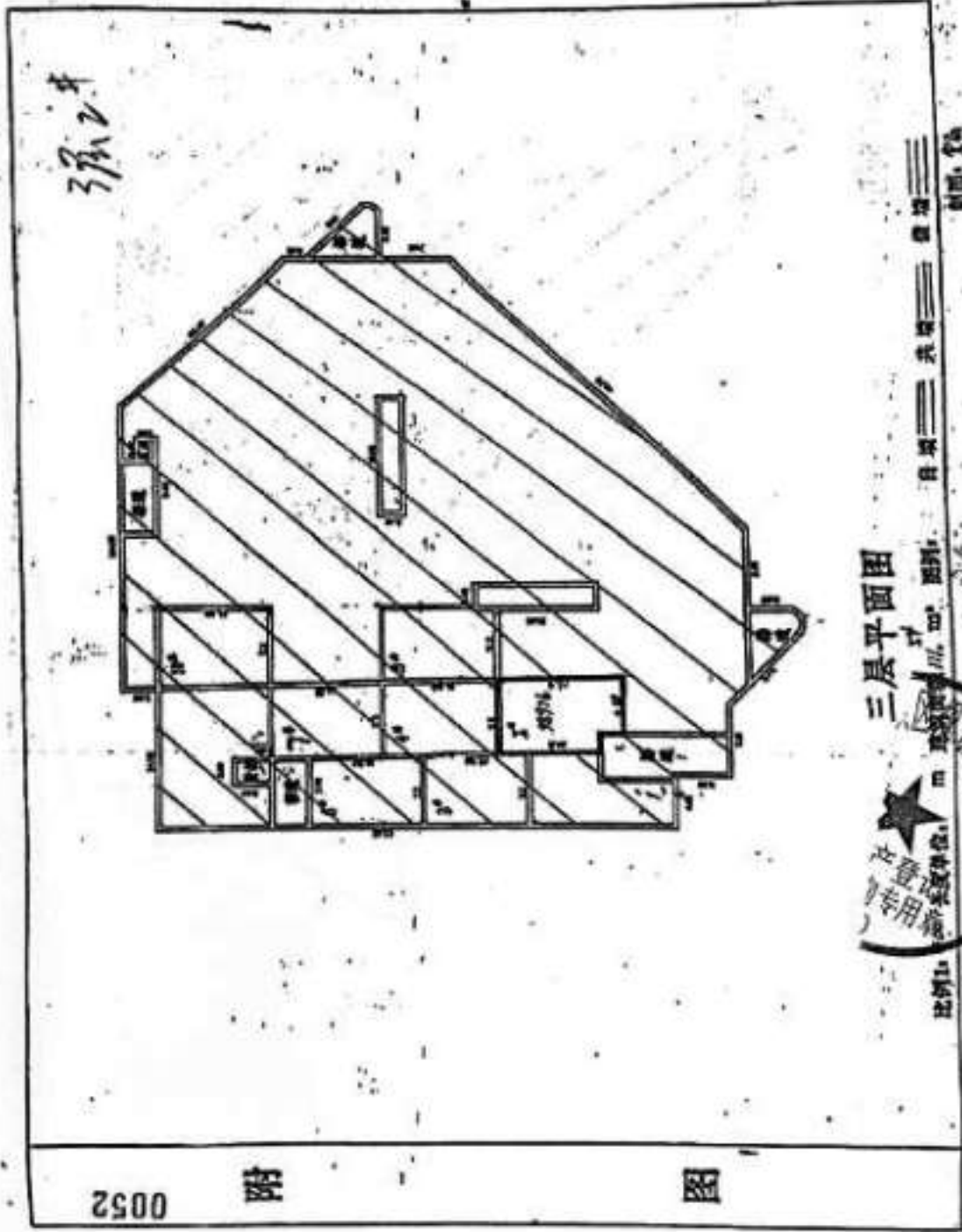

骑缝印

五八市外家巴上具编四



# 宗地图



图 幅 号: 159F101  
图 号 号: SP4-4-11  
4. 宗地号: 4-11  
宗地面积: 2084.12-2  
宗地号: 101-12-01-11-11-11

比例尺: 1:200



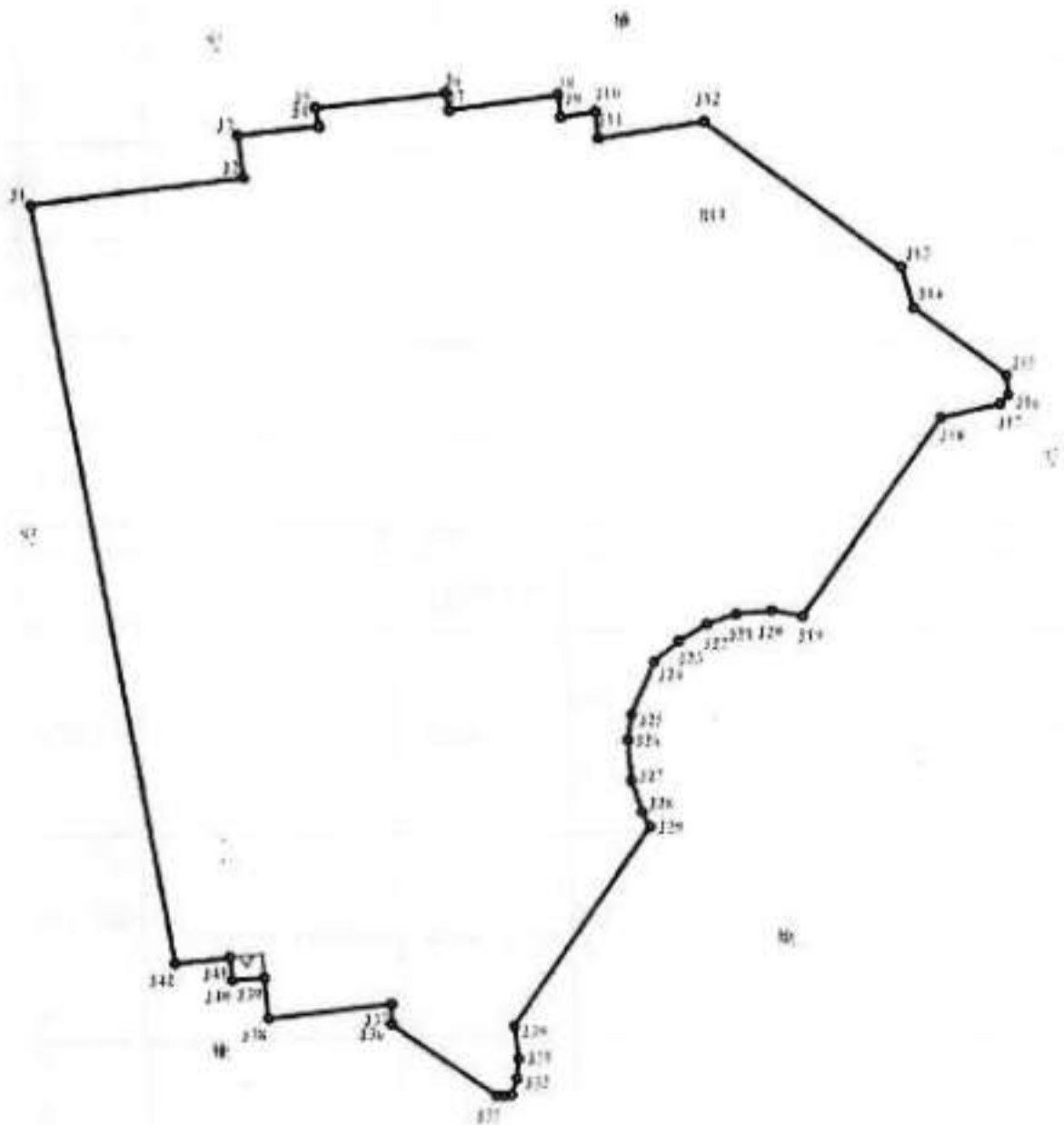

验证码: 428366

重庆市沙坪坝不动产登记中心  
档案调查结果

房屋坐落	沙坪坝区小龙坎正街166号第三层商场3号		
权利人	重庆嘉新房地产开发有限公司		
权证号	104房地证2014字第61233号		
建筑面积	96.53	套内面积	77.76
用途	商服用房	结构	钢筋混凝土结构

仅用于: 有查封。有抵押。诉讼

业务类别	业务编号	受理日期	相关信息
查封登记(地房)	202107211040340	2021-08-13	被执行人:重庆嘉新房地产开发有限公司;申请人:恒丰银行股份有限公司重庆高新支行;执行机关:重庆市第五中级人民法院
房屋抵押权(地房)	201610311040853	2016-11-01	抵押权人:恒丰银行股份有限公司重庆高新支行;抵押人:重庆嘉新房地产开发有限公司
房屋权属证书换证	201409031040789	2014-09-05	现权利人:重庆嘉新房地产开发有限公司

## 告知:

如本查询结果与真实情况不符,应向档案查询窗口申请复核。如使用与真实情况不符的查询结果,由申请人自行承担法律责任。

本次房屋登记信息查询仅根据申请人提供的身份证件进行查询。如申请人提供的身份证件信息与房屋登记系统中记录的身份证件信息不一致导致无法查询的不再本次查询范围内。

104 房地证 2014 字第61233 号

根据《中华人民共和国土地管理法》、《中华人民共和国城市房地产管理法》和《重庆市土地房屋权属登记条例》等规定，为保护房屋所有权人、土地使用权人的合法权益，对权利人申请登记，经审查符合条件的，颁发此证。



发证机关



重庆市国土资源和房屋管理局制

编号: 04433283





记 事

该房已设定抵押权，抵押登记业务编号为：2011027938，抵押权人为重庆银行股份有限公司重庆高新支行

重庆嘉新房地产开发有限公司	
证件名称及号码	营业执照：500106000103007
坐 落	沙坪坝区小龙坎正街166号第三层商场3号
房地籍号	SP00900400110000010100100030003
土地使用权利类型	出让
土地用途	批发零售用地
土地使用权面积	2761m <sup>2</sup>
共有使用权面积	
土地使用权终止日期	2032年12月31日
房屋共有或共用部位及设施	外道、楼梯间

201409031040789



填证单位： 2014 年 9 月 5 日  
 登记日期： 2014 年 9 月 5 日

填证单位：  
 登记日期：

年 月 日

派子

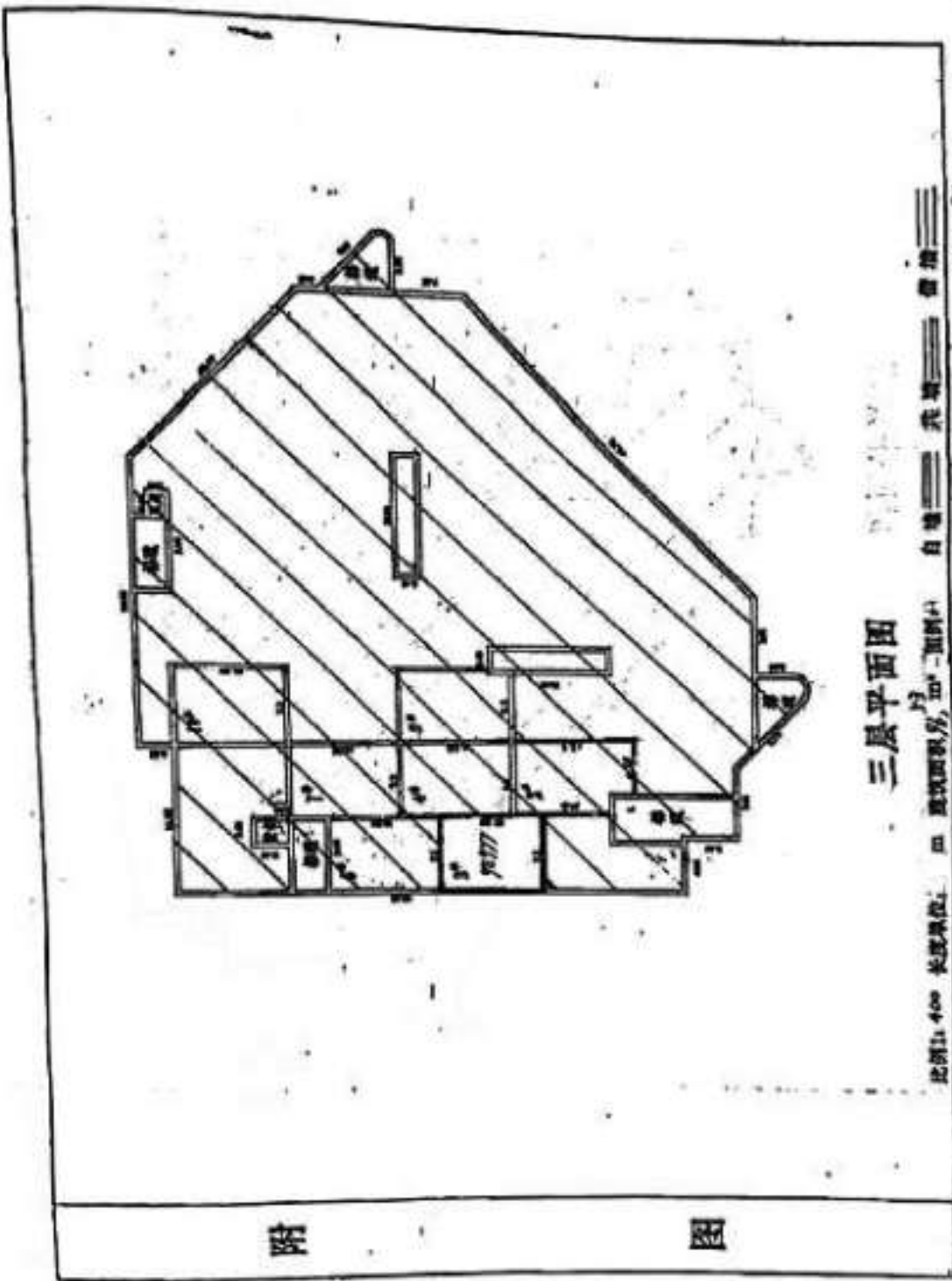

三层平面图

比例 1:400 长度单位: m 面积单位: m<sup>2</sup> 图例: 白墙 走廊 楼梯 窗 门 柱 梁 板 屋顶 地面 台阶 坡道 栏杆 扶手 空调 散热器 灯具 洁具 家具 设备 其他



图 座

0022

04885 (1120x1419x256 jpeg)

上海申江工程技术有限公司  
骑缝印

1

# 宗地图

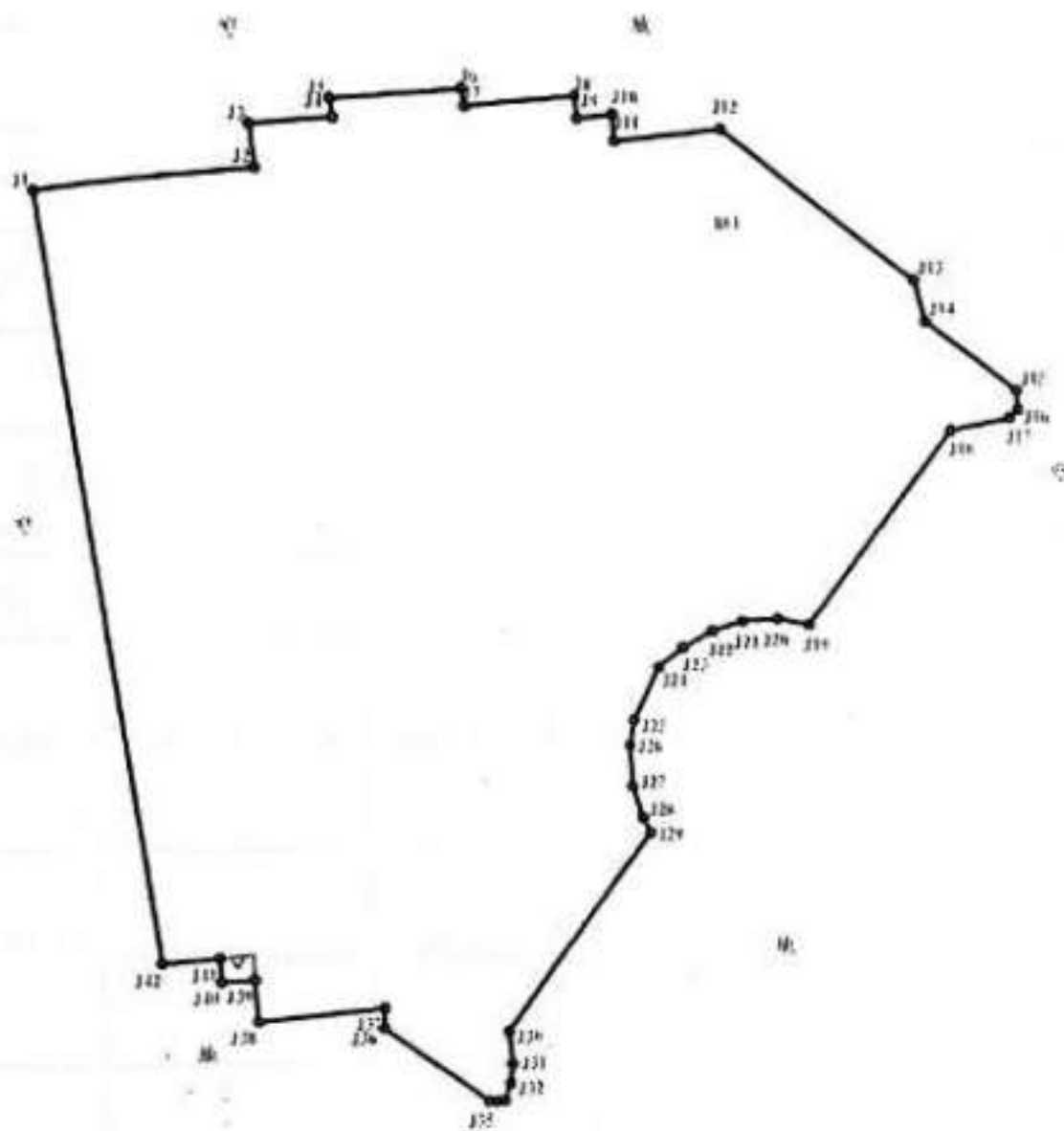

图幅号: 199F101  
 图号: SP9-4-11  
 土地用途: 工业用地

宗地面积: 2004-12-2  
 宗地编号: 100-12-02-11-11-11

比例尺: 1:500





验证码: 647436

## 重庆市沙坪坝不动产登记中心 档案调查结果

房屋坐落	沙坪坝区小龙坎正街166号第三层4号		
权利人	重庆嘉新房地产开发有限公司		
权证号	104房地证2014字第61235号		
建筑面积	96.53	套内面积	77.76
用途	商服用房	结构	钢筋混凝土结构
注: 仅用于: 有查封。有抵押。诉讼			

业务类别	业务编号	受理日期	相关信息
查封登记(地房)	202107211040340	2021-08-13	被执行人:重庆嘉新房地产开发有限公司;申请人:恒丰银行股份有限公司重庆高新支行;执行机关:重庆市第五中级人民法院
地房屋抵押权(地房)	201610311040853	2016-11-01	抵押权人:恒丰银行股份有限公司重庆高新支行;抵押人:重庆嘉新房地产开发有限公司
房屋权属证书换证	201409031040795	2014-09-04	现权利人:重庆嘉新房地产开发有限公司;原权利人:重庆嘉新房地产开发有限公司

特别告知:  
 1、如本查询结果与真实情况不符,应向档案查询窗口申请复核。如使用与真实情况不符的查询结果,由申请人自行承担法律责任。  
 2、本次房屋登记信息查询仅根据申请人提供的身份证件进行查询。如申请人提供的身份证件信息与房屋登记系统中记录的身份证件信息不一致导致无法查询的不再本次查询范围内。



104 房地证 2014 字第 61235 号

根据《中华人民共和国土地管理法》、《中华人民共和国城市房地产管理法》和《重庆市土地房屋权属登记条例》等规定，为保护房屋所有权人、土地使用权人的合法权益，对权利人申请登记，经审查符合条件的，颁发此证。



发证机关



重庆市国土资源和房屋管理局制

编号: 04433497



记 事

该房已设定抵押权，抵押登记业务编号为：2011027932，抵押权人  
为恒丰银行股份有限公司重庆高新支行

权利人	重庆高新房地产开发有限公司		
证件名称及号码	营业执照：500106000103007		
坐落	沙坪坝区小龙坎正街166号第三层4号		
房地籍号	SP00900400110000010100100030004		
土地使用权类型	出让	房屋结构	钢筋混凝土结构
土地用途	批发零售用地	房屋用途	商服用房
土地建筑面积		楼层	第3层
共有使用权面积	2761㎡	房屋建筑面积	96.53㎡
土地使用权终止日期	2032年12月31日	套内建筑面积	77.76㎡
房屋共有或共用部位及设施	外墙、楼梯间		

201409031040796



填证单位：

登记日期：

年 月 日

2014年9月20日

0047

3层4井

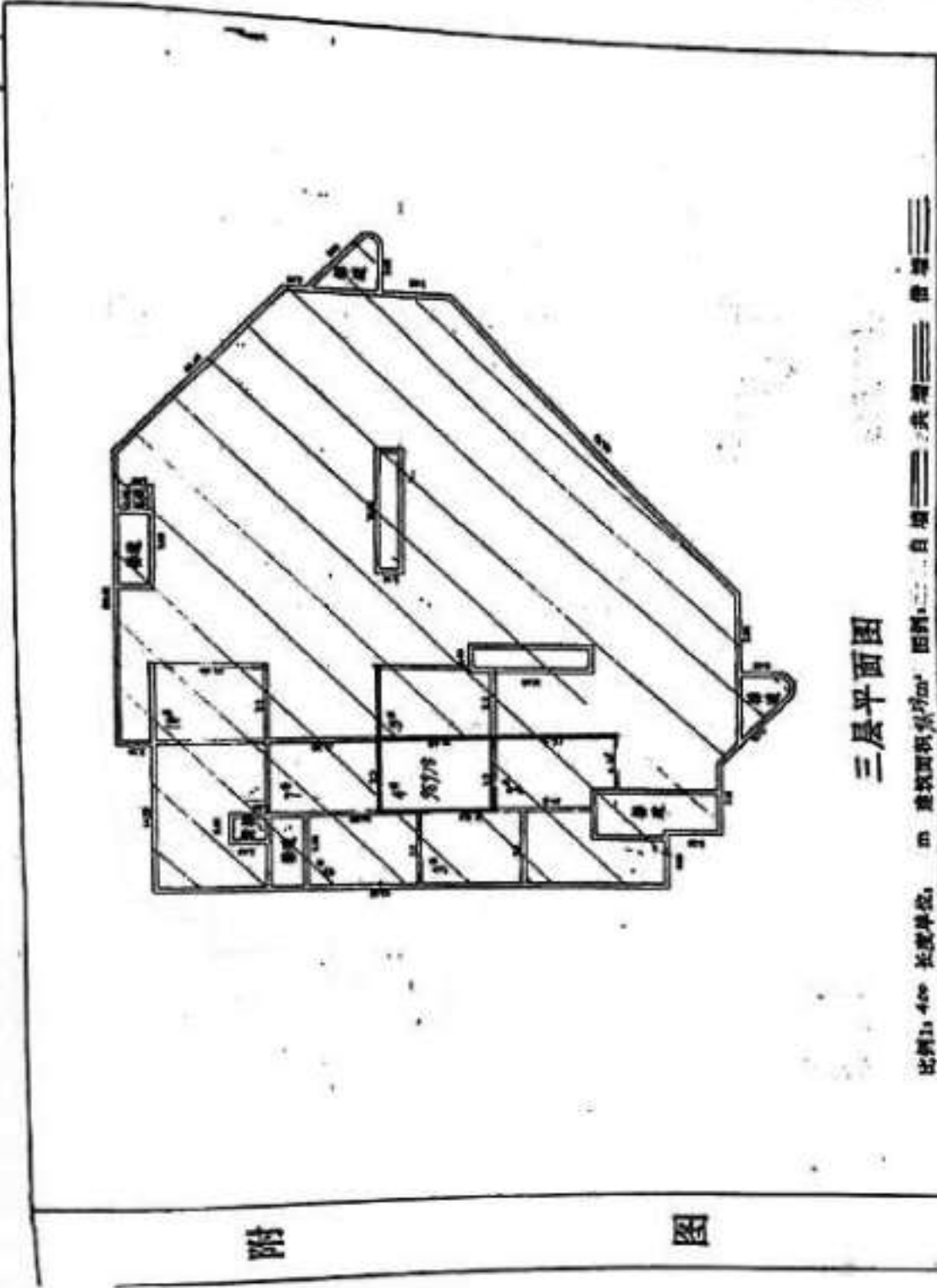

三层平面图

比例: 1:400 长度单位: m 建筑面积: 1077.14 (含256) 附注: 1. 白墙 2. 公共走廊 3. 楼梯 4. 卫生间

制图: 文心



附 图

01884 (1077x1406x256) .jpe

奇缝印

示地图

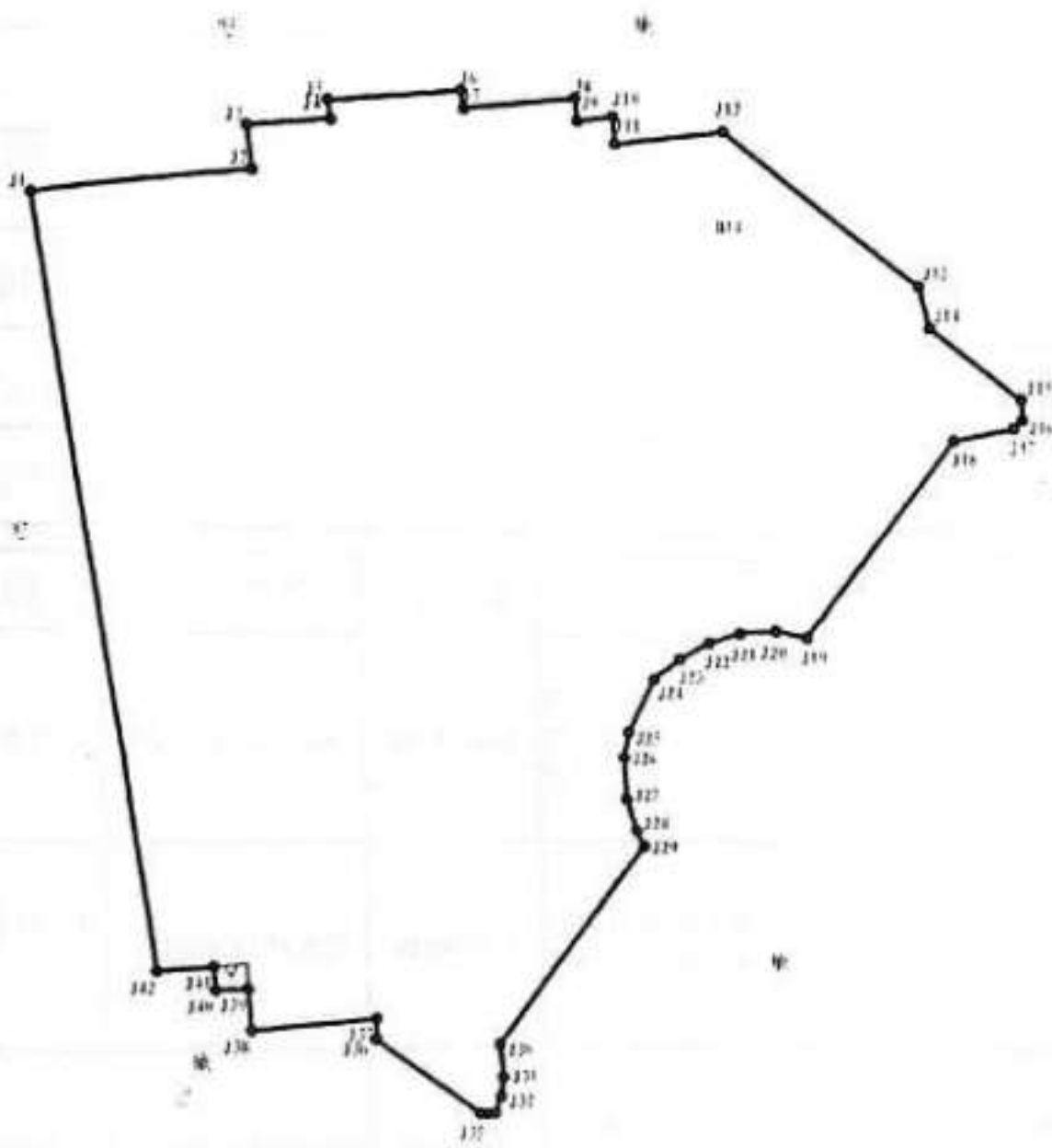

图号: 459710  
 图名: SP9-4-11  
 土质: 4区

日期: 2000-12-2  
 图号: 100-12-02-13-71-12

比例尺: 1:700





验证码: 811100

# 重庆市沙坪坝不动产登记中心 档案调查结果

房屋坐落	沙坪坝区小龙坎正街166号第三层商场5号		
权利人	重庆嘉新房地产开发有限公司		
权证号	104房地证2014字第61236号		
建筑面积	96.53	套内面积	77.76
用途	商服用房	结构	钢筋混凝土结构
注: 仅用于: 有查封。有抵押。诉讼			

业务类别	业务编号	受理日期	相关信息
查封登记(地房)	202107211040340	2021-08-13	被执行人:重庆嘉新房地产开发有限公司;申请人:恒丰银行股份有限公司重庆高新支行;执行机关:重庆市第五中级人民法院
地房屋抵押权(地房)	201610311040853	2016-11-01	抵押权人:恒丰银行股份有限公司重庆高新支行;抵押人:重庆嘉新房地产开发有限公司
房屋权属证书换证	201409031040800	2014-09-05	现权利人:重庆嘉新房地产开发有限公司;原权利人:重庆嘉新房地产开发有限公司

特别告知:  
 1、如本查询结果与真实情况不符,应向档案查询窗口申请复核。如使用与真实情况不符的查询结果,由申请人自行承担法律责任。  
 2、本次房屋登记信息查询仅根据申请人提供的身份证件进行查询。如申请人提供的身份证件信息与房屋登记系统中记录的身份证件信息不一致导致无法查询的不再本次查询范围内。

104 房地证 2014 字第61236 号

根据《中华人民共和国土地管理法》、《中华人民共和国城市房地产管理法》和《重庆市土地房屋权属登记条例》等规定，为保护房屋所有权人、土地使用权人的合法权益，对权利人申请登记，经审查符合条件的，颁发此证。



发证机关



重庆市国土资源和房屋管理局

编号:

重庆市国土资源和房屋管理局制

编号: 04133271

事 记

该房已设定抵押权，抵押登记业务编号为：2011027937，抵押权人  
为恒丰银行股份有限公司重庆高新支行

权利人		重庆嘉新房地产开发有限公司	
证件名称及号码		营业执照：500106000103007	
坐落		沙坪坝区小龙坎正街166号第三层商场5号	
房地籍号		SP00900400110000010100100030005	
土地使用权类型	出让	房屋结构	钢筋混凝土结构
土地用途	其他商服用地	房屋用途	高层用房
土地使用权面积		楼 层	3
共有使用建筑面积	2761㎡	房屋建筑面积	96.53㎡
土地使用权终止日期	2032年12月31日	套内建筑面积	77.76㎡
房屋共有或共用部位及设施	外墙、楼梯间		

201409031040800



填证单位：

填证单位：

登记日期：

登记日期：

2014年9月28日

年 月 日







# 宗地图

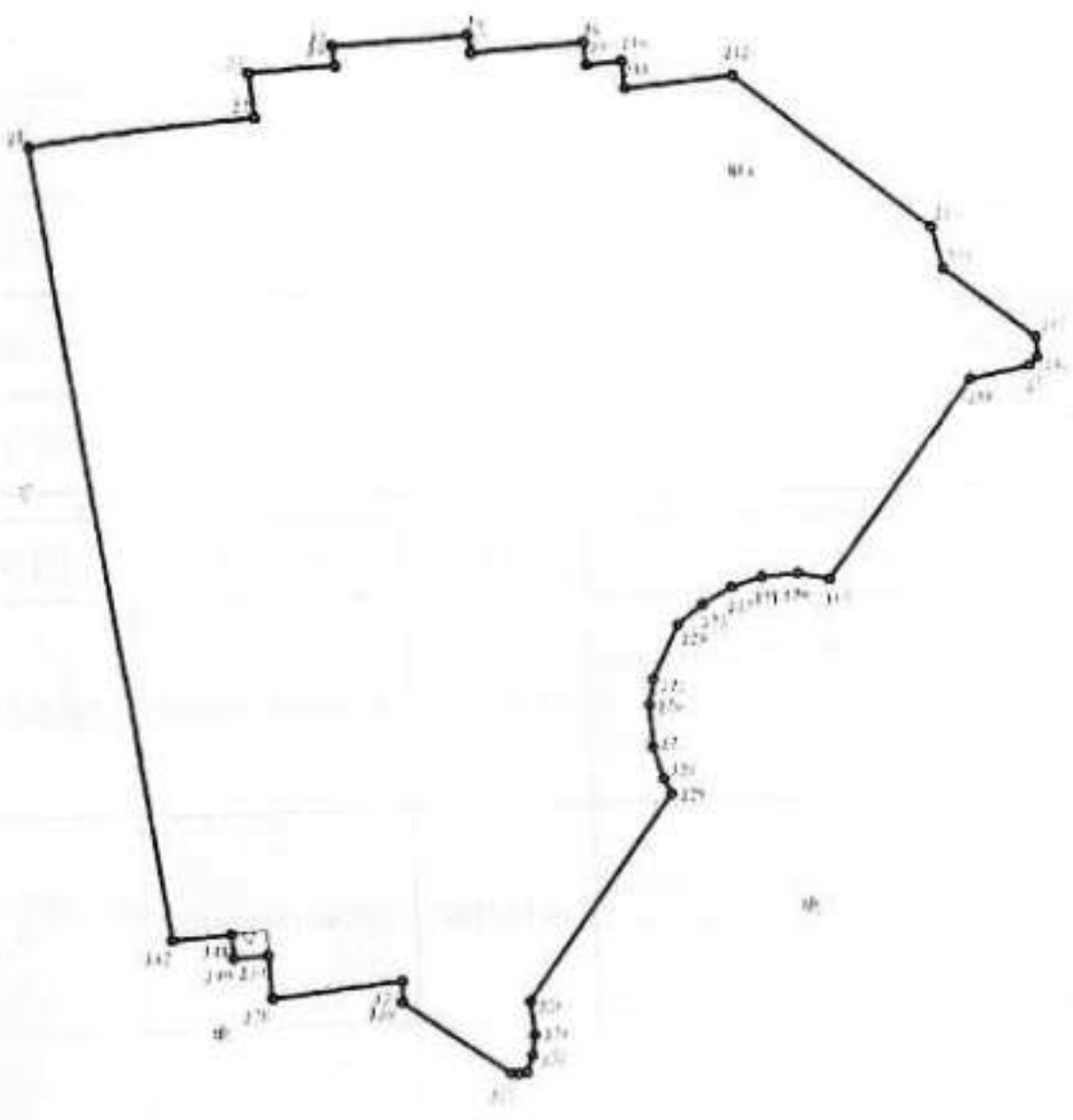

宗地号: 100-52-1  
宗地面积: 100-52-1-1  
宗地用途: 住宅

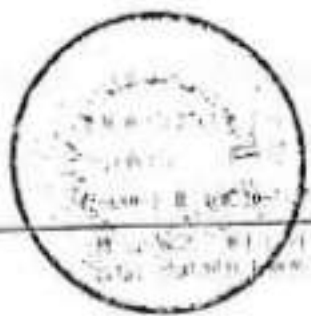

比例尺: 1:500



验证码: 188383

# 重庆市沙坪坝不动产登记中心 档案调查结果

房屋坐落	沙坪坝区小龙坎正街166号第三层商场6号		
权利人	重庆嘉新房地产开发有限公司		
权证号	104房地证2014字第61238号		
建筑面积	96.53	套内面积	77.76
用途	商服用房	结构	钢筋混凝土结构
E: 仅用于: 有查封。有抵押。诉讼			

业务类别	业务编号	受理日期	相关信息
查封登记(地房)	202107211040340	2021-08-13	被执行人:重庆嘉新房地产开发有限公司;申请人:恒丰银行股份有限公司重庆高新支行;执行机关:重庆市第五中级人民法院
地房屋抵押权(地房)	201610311040853	2016-11-01	抵押权人:恒丰银行股份有限公司重庆高新支行;抵押人:重庆嘉新房地产开发有限公司
房屋权属证书换证	201409031040809	2014-09-04	现权利人:重庆嘉新房地产开发有限公司;原权利人:重庆嘉新房地产开发有限公司

特别告知:  
 1. 如本查询结果与真实情况不符,应向档案查询窗口申请复核。如使用与真实情况不符的查询结果,由申请人自行承担法律责任。  
 2. 本次房屋登记信息查询仅根据申请人提供的身份证件进行查询。如申请人提供的身份证件信息与房屋登记系统中记录的身份证件信息不一致导致无法查询的不再本次查询范围内。

104 房地证 2014 字第 61238 号

根据《中华人民共和国土地管理法》、《中华人民共和国城市房地产管理法》和《重庆市土地房屋权属登记条例》等规定，为保护房屋所有权人、土地使用权人的合法权益，对权利人申请登记，经审查符合条件的，颁发此证。



发证机关



重庆市国土资源和房屋管理局制

编号: 01433488



记 事

该房已设定抵押权，抵押登记业务编号为：2011027935，抵押权人为恒丰银行股份有限公司重庆高新支行。

重庆嘉新房地产开发有限公司			
营业执照：500106000103007			
沙坪坝区小龙坎正街166号第三层商场6号			
SP00900400110000010100100030006			
房地籍号	出让	房屋结构	钢筋混凝土结构
土地用途	批发零售用地	房屋用途	商服用房
土地权利类型		楼 层	无义层 裙房屋 3
宗地使用权面积	2761㎡	房屋建筑面积	96.53㎡
土地使用权终止日期	2032年12月31日	套内建筑面积	77.76㎡
房屋共有或共用部位及设施	外墙、楼梯间		

201409031040809



填证单位：

登记日期：

2014

日

年

日



0046

三层6#

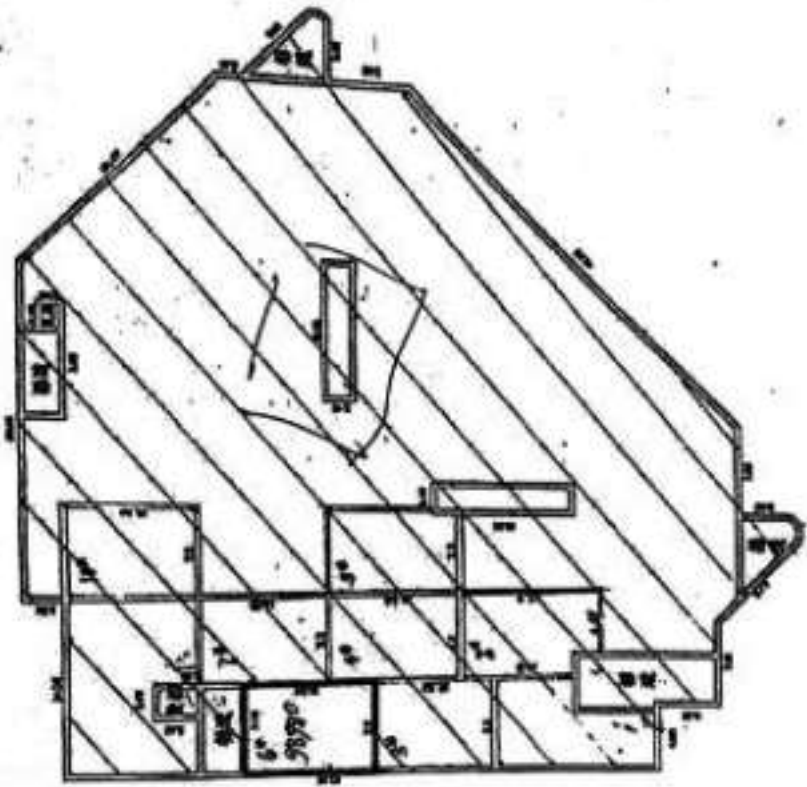

三层平面图

比例: 1/100, 长度单位: m, 建筑图例/符号: 图例: 自墙 公共墙 借墙 制图: 文



附

图

骑缝印  
SHANGHAI PLANNING AND NATURAL RESOURCES ADMINISTRATION



图 号: 509104  
 单 号: 509-4-11  
 主 测 员: 王 文 华  
 测 绘 日 期: 2004-12-1  
 图 号: 104-12-02-12-72-12

比例尺: 1:700

# 重庆市沙坪坝不动产登记中心

## 档案调查结果

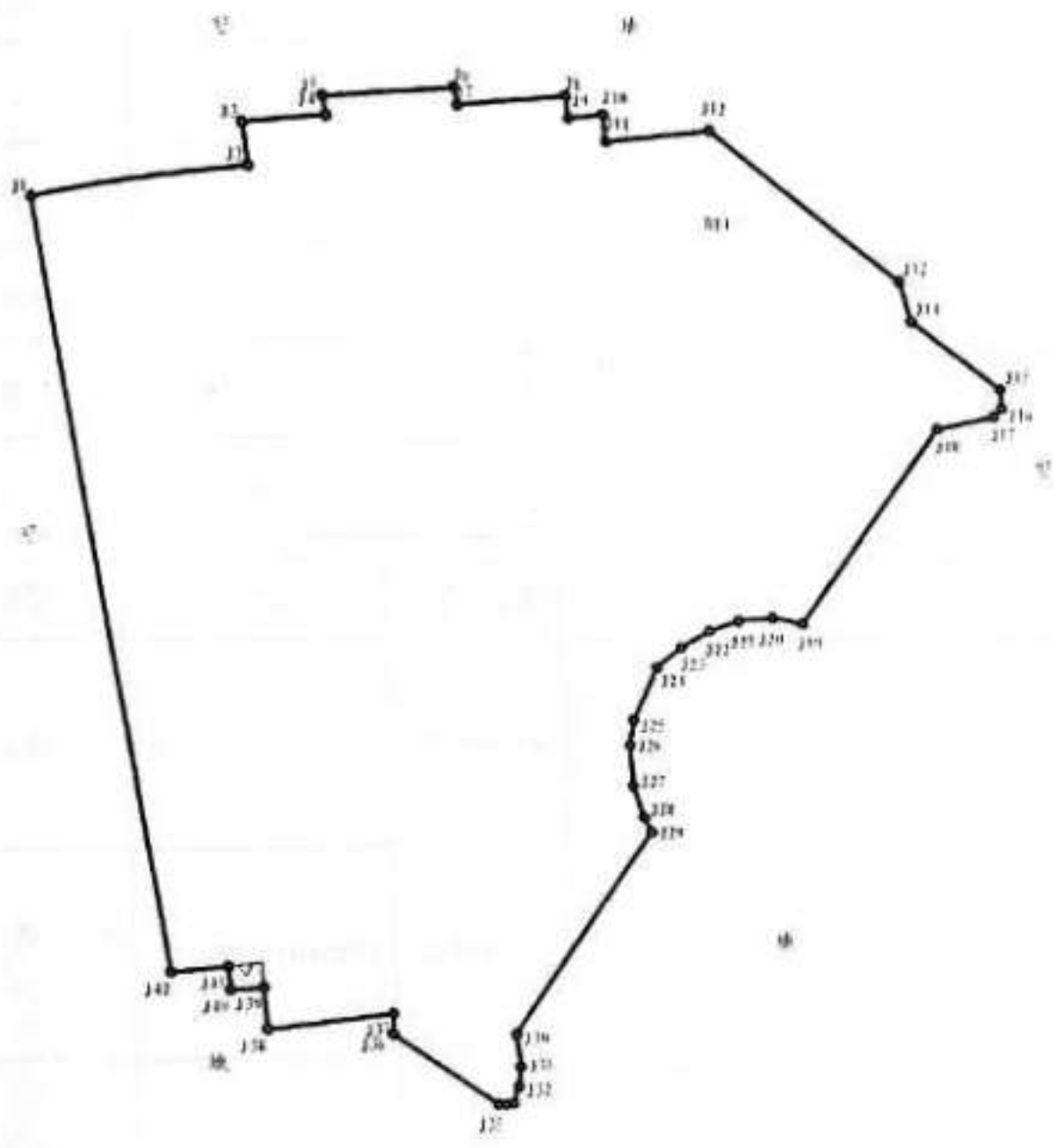
验证码: 584420

房屋坐落	沙坪坝区小龙坎正街166号第三层7号		
权利人	重庆嘉新房地产开发有限公司		
权证号	104房地证2014字第61239号		
建筑面积	96.53	套内面积	77.76
用途	商服用房	结构	钢筋混凝土结构
注: 仅用于: 有查封。有抵押。诉讼			

业务类别	业务编号	受理日期	相关信息
查封登记(地房)	202107211040340	2021-08-13	被执行人:重庆嘉新房地产开发有限公司;申请人:恒丰银行股份有限公司重庆高新支行;执行机关:重庆市第五中级人民法院
土地房屋抵押权(地房)	201610311040853	2016-11-01	抵押权人:恒丰银行股份有限公司重庆高新支行;抵押人:重庆嘉新房地产开发有限公司
房屋权属证书换证	201409031040816	2014-09-04	现权利人:重庆嘉新房地产开发有限公司;原权利人:重庆嘉新房地产开发有限公司

**特别告知:**

1. 如本查询结果与真实情况不符, 应向档案查询窗口申请复核, 如使用与真实情况不符的查询结果, 由申请人自行承担法律责任。
2. 本次房屋登记信息查询仅根据申请人提供的身份证件进行查询。如申请人提供的身份证件信息与房屋登记系统中记录的身份证件信息不一致导致无法查询的不再本次查询范围内。

104 房地证 2014 字第 61239 号

根据《中华人民共和国土地管理法》、《中华人民共和国城市房地产管理法》和《重庆市土地房屋权属登记条例》等规定，为保护房屋所有权人、土地使用权人的合法权益，对权利人申请登记，经审查符合条件的，颁发此证。



发证机关

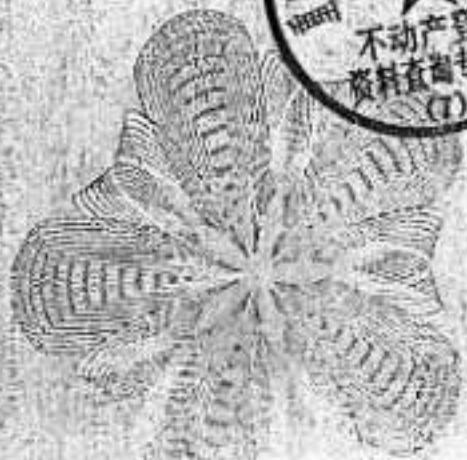

重庆市国土资源和房屋管理局制

编号: 01433484

重庆市沙坪坝区



记 事

该房已设定抵押权，抵押登记业务编号为：2011027923，抵押权人为恒丰银行股份有限公司重庆高新支行

权利人		重庆嘉新房地产开发有限公司	
证件名称及号码		营业执照：500106000103007	
坐落		沙坪坝区小龙坎正街166号第三层7号	
房地籍号		SP00900400110000010100100030007	
土地使用类型	出让	房屋结构	钢筋混凝土结构
土地用途	批发零售用地	房屋用途	高服用房
土地使用面积	2761m <sup>2</sup>	楼层	第2层
共有使用权面积		房屋建筑面积	96.53m <sup>2</sup>
土地使用权终止日期	2032年12月31日	套内建筑面积	77.76m <sup>2</sup>
房屋共有或共用部位及设施		外墙、楼梯间	

201403031040816



填证单位：  
登记日期：

2014年0月4日 年 月 日



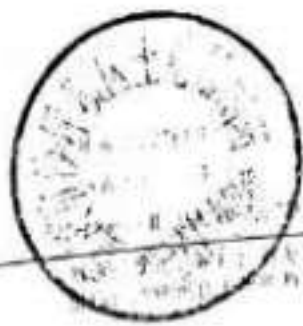
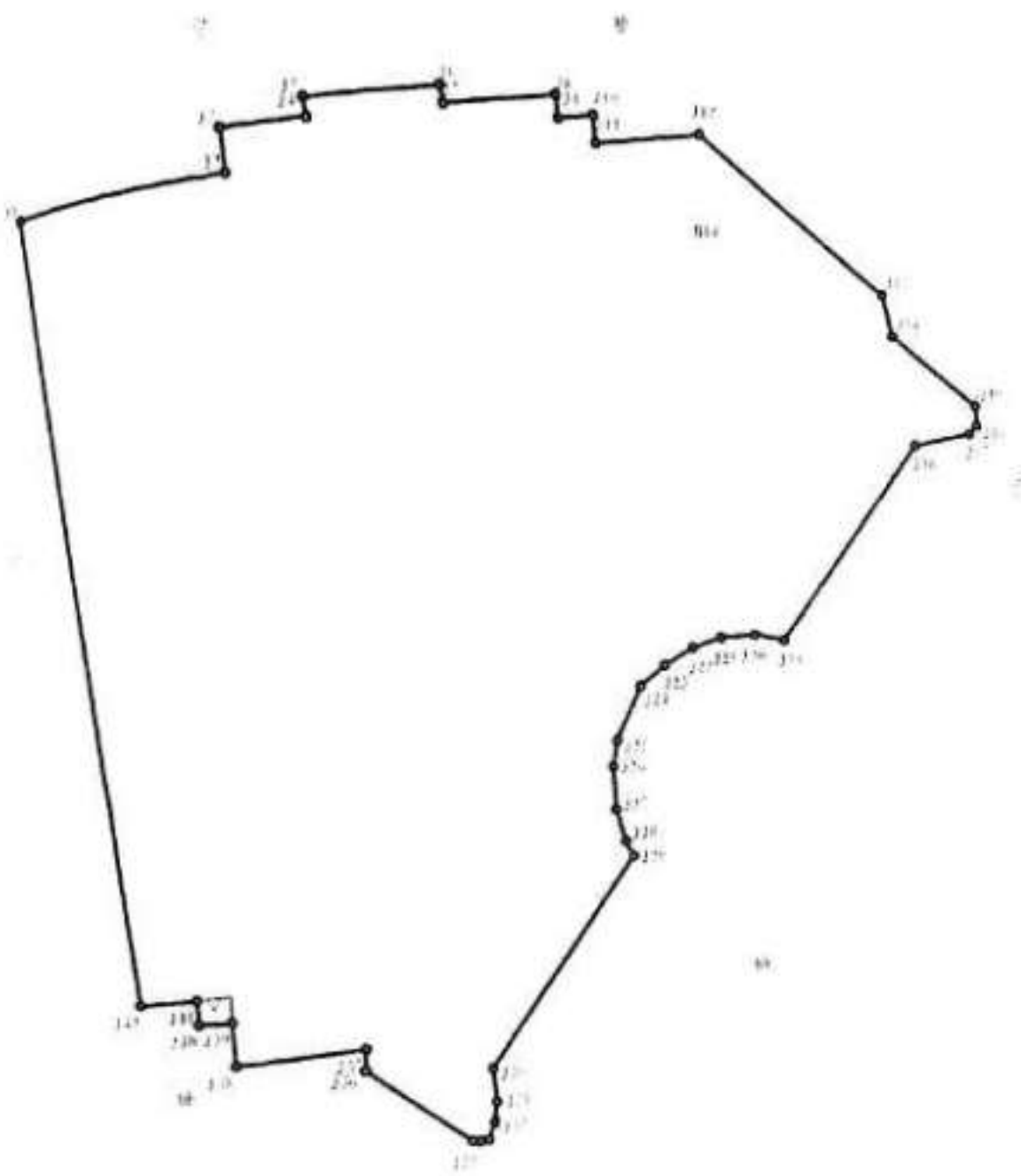

C. N. 10011  
M. J. 10011  
10011  
10011

10011

# 重庆市沙坪坝不动产登记中心 档案调查结果

验证码: 682119

房屋坐落	沙坪坝区小龙坎正街166号3-8		
权利人	重庆市嘉新房地产开发有限公司		
权证号			
建筑面积	96.53	套内面积	77.76
用途	商服用房	结构	钢筋混凝土结构

备注: 仅用于: 有查封。无抵押。诉讼

业务类别	业务编号	受理日期	相关信息
房屋登记(地房)	202107211040340	2021-08-13	被执行人:重庆嘉新房地产开发有限公司;申请人:恒丰银行股份有限公司重庆高新支行;执行机关:重庆市第五中级人民法院
新建房屋初始登记(老系统)	70003892	1998-10-22	现所有权人:重庆市嘉新房地产开发有限公司

特别告知:  
1. 如本查询结果与真实情况不符, 应向档案查询窗口申请复核。如使用与真实情况不符的查询结果, 由申请人自行承担法律责任。  
2. 本次房屋登记信息查询仅根据申请人提供的身份证件进行查询。如申请人提供的身份证件信息与房屋登记系统中记录的身份证件信息不一致导致无法查询的不再本次查询范围内。





# 重庆市沙坪坝不动产登记中心 档案调查结果

验证码: 152666

房屋坐落	沙坪坝区小龙坎正街166号3-9		
权利人	重庆市嘉新房地产开发有限公司		
权证号			
建筑面积	96.53	套内面积	77.76
用途	商服用房	结构	钢筋混凝土结构
仅用于: 有查封。无抵押。诉讼			

业务类别	业务编号	受理日期	相关信息
查封登记(地房)	202107211040340	2021-08-13	被执行人:重庆嘉新房地产开发有限公司;申请人:恒丰银行股份有限公司重庆高新支行;执行机关:重庆市第五中级人民法院
新建房屋初始登记(老系统)	70003892	1998-10-22	现所有权人:重庆市嘉新房地产开发有限公司

告知:  
如本查询结果与真实情况不符,应向档案查询窗口申请复核。如使用与真实情况不符的查询结果,由申请人自行承担法律责任。  
本次房屋登记信息查询仅根据申请人提供的身份证件进行查询。如申请人提供的身份证件信息与房屋登记系统中记录的身份证件信息不一致导致无法查询的不再本次查询范围内。



2021年10月22日 14:22:20

# 重庆市沙坪坝不动产登记中心 档案调查结果

验证码: 527014

房屋坐落	沙坪坝区小龙坎正街166号第三层10号		
权利人	重庆嘉新房地产开发有限公司		
权证号	104房地证2014字第61240号		
建筑面积	96.53	套内面积	77.76
用途	商服用房	结构	钢筋混凝土结构
注: 仅用于: 有查封。有抵押。诉讼			

业务类别	业务编号	受理日期	相关信息
查封登记(地房)	202107211040340	2021-08-13	被执行人:重庆嘉新房地产开发有限公司;申请人:恒丰银行股份有限公司重庆高新支行;执行机关:重庆市第五中级人民法院
房地房屋抵押权(地房)	201610311040853	2016-11-01	抵押权人:恒丰银行股份有限公司重庆高新支行;抵押人:重庆嘉新房地产开发有限公司
房屋权属证书换证	201409031040817	2014-09-04	现权利人:重庆嘉新房地产开发有限公司;原权利人:重庆嘉新房地产开发有限公司

**特别告知:**

1. 如本查询结果与真实情况不符, 应向档案查询窗口申请复核。如使用与真实情况不符的查询结果, 由申请人自行承担法律责任。
2. 本次房屋登记信息查询仅根据申请人提供的身份证件进行查询。如申请人提供的身份证件信息与房屋登记系统中记录的身份证件信息不一致导致无法查询的不再本次查询范围内。

号

房地证 2014

104

根据《中华人民共和国土地管理法》、《中华人民共和国城市房地产管理法》和《重庆市土地房屋权属登记条例》等规定，为保护房屋所有权人、土地使用权人的合法权益，对权利人申请登记，经审查符合条件的，颁发此证。



发证机关

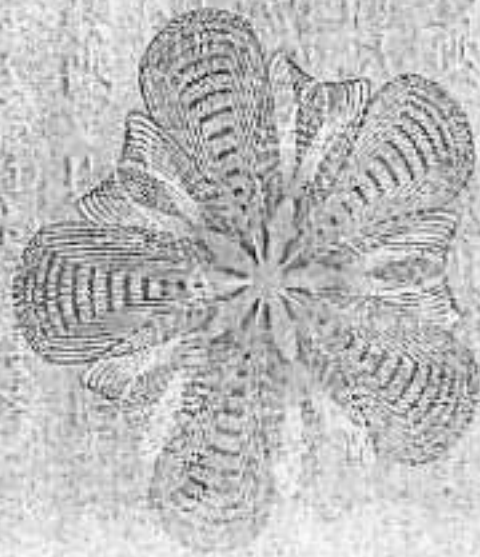

重庆市国土资源和房屋管理局制

编号：04433488



事 记

该房已设定抵押权，抵押登记业务编号为：2011027925，抵押权人  
为恒丰银行股份有限公司重庆高新支行



权利人		重庆高新房地产开发有限公司	
证件名称及号码		营业执照：500106000103007	
坐落		沙坪坝区小龙坎正街166号第三层10号	
房地籍号		SP00900400110000010100100030010	
土地使用权类型	出让	房屋结构	钢筋混凝土结构
	批发零售用地	房屋用途	高层用房
土地用途	批发零售用地	楼层	本房屋 第3层
土地使用权面积	2761㎡	房屋建筑面积	96.53㎡
共有使用权面积		套内建筑面积	77.76㎡
土地使用权 终止日期	2032年12月31日	外墙、楼梯间	

201409031040317



填证单位：  
登记日期：  
填证单位：  
登记日期：

201 年 月 日



骑缝印

骑缝印

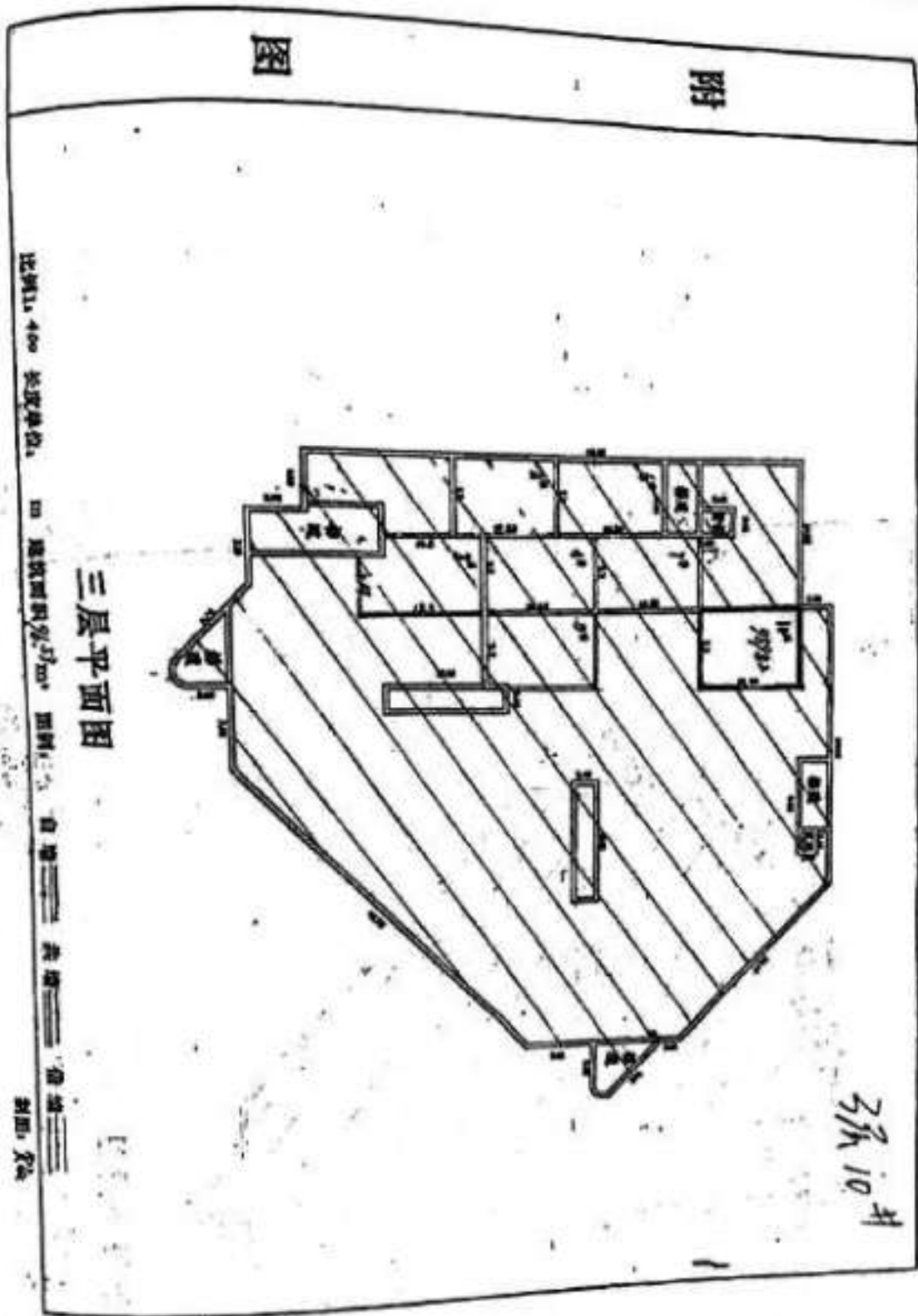

三层平面图

比例 1:400 长度单位  
 建筑面积 5700m<sup>2</sup> 面积  
 走廊  
 楼梯  
 其他



37m 10#

9700

G:\记录备份\02-18\104885\0059

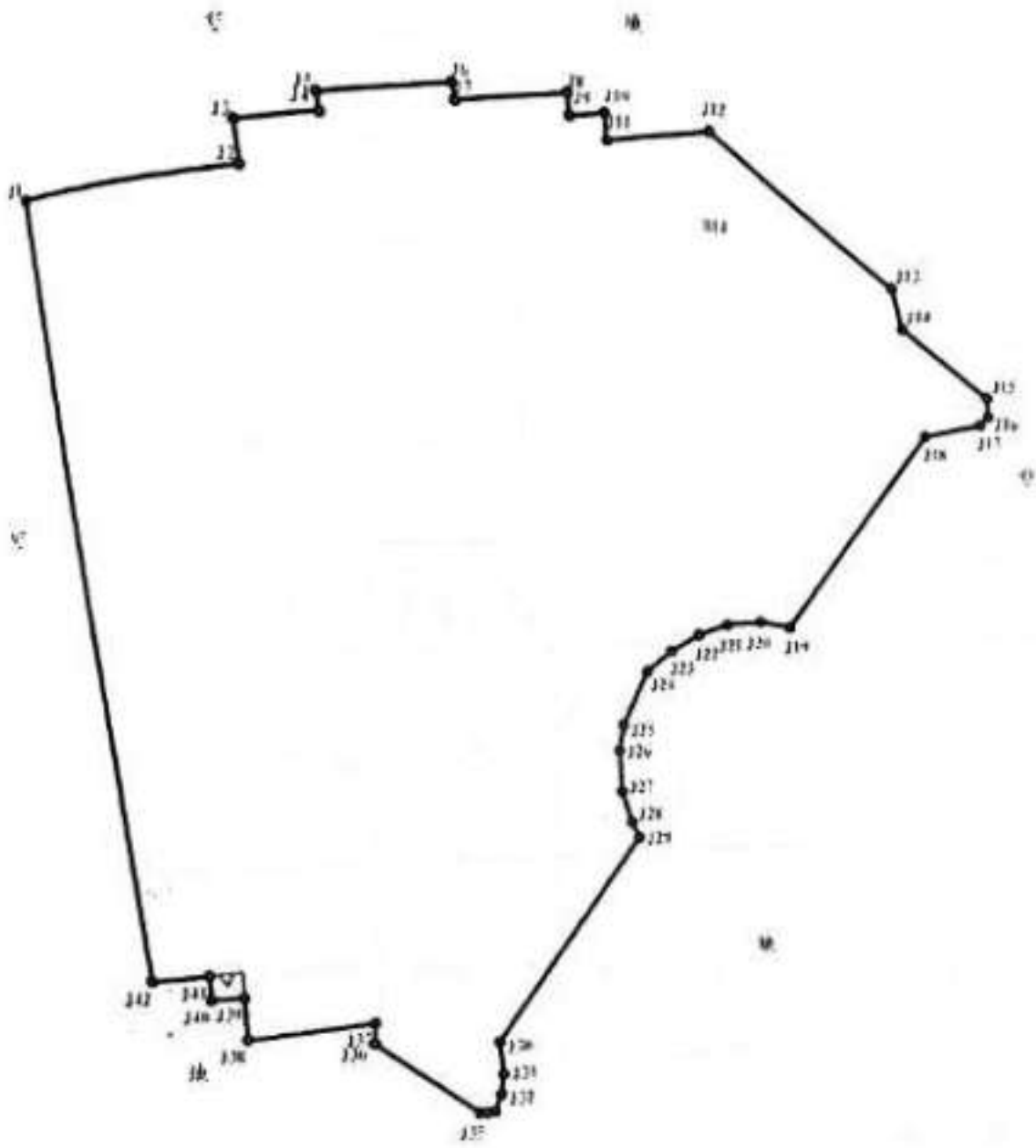

图幅号: 150F101  
 图例号: 570-4-11  
 土地用途: 耕地  
 测量日期: 2004-12-2  
 图号: 104-13-02-13-12-12

比例尺: 1:500

# 重庆市沙坪坝不动产登记中心

## 档案调查结果

验证码: 758717

房屋坐落	沙坪坝区小龙坎正街166号第四层商场		
权利人	重庆嘉新房地产开发有限公司		
权证号	104房地证2014字第61224号		
建筑面积	1993.57	套内面积	1605.9
用途	商服用房	结构	钢结构
注: 仅用于: 有查封。有抵押。诉讼			

业务类别	业务编号	受理日期	相关信息
查封登记(地房)	202107211040340	2021-08-13	被执行人:重庆嘉新房地产开发有限公司;申请人:恒丰银行股份有限公司重庆高新支行;执行机关:重庆市第五中级人民法院
房屋抵押权(地房)	201610311040853	2016-11-01	抵押权人:恒丰银行股份有限公司重庆高新支行;抵押人:重庆嘉新房地产开发有限公司
房屋权属证书换证	201409031040761	2014-09-04	现权利人:重庆嘉新房地产开发有限公司

特别告知:  
 如本查询结果与真实情况不符, 应向档案查询窗口申请复核。如使用与真实情况不符的查询结果, 由申请人自行承担法律责任。  
 本次房屋登记信息查询仅根据申请人提供的身份证件进行查询。如申请人提供的身份证件信息与房屋登记系统中记录的身份证件信息不一致导致无法查询的不再本次查询范围内。

根据《中华人民共和国土地管理法》、《中华人民共和国城市房地产管理法》和《重庆市土地房屋权属登记条例》等规定，为保护房屋所有权人、土地使用权人的合法权益，对权利人申请登记，经审查符合条件的，颁发此证。



发证机关

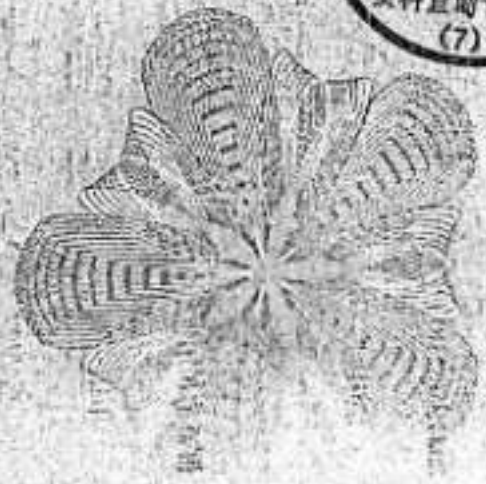

重庆市国土资源和房屋管理局制

编号: 0133490





记 事

该房已设定抵押权，抵押登记业务编号为：2011027858，抵押权人为恒丰银行股份有限公司重庆高新支行。

权利人		重庆高新房地产开发有限公司	
证件名称及号码		营业执照：500106000103007	
坐落		沙坪坝区小龙坎正街166号第四层商场	
房地籍号		SP00900400110000010100100040001	
土地使用权类型	出让	房屋结构	钢结构
土地用途	批发零售用地	房屋用途	商服用房
土地使用权面积		楼层	名义层 物理层 4
共有使用权面积	2761㎡	房屋建筑面积	1993.57㎡
土地使用权终止日期	2032年12月31日	套内建筑面积	1605.9㎡
房屋共有或共用部位及设施		外牆、楼梯间	

201409231040761



填证单位： 项证单位：  
 登记日期： 2014年9月4日 登记日期：

年 月 日





圖 號: 15510  
 圖 名: 4-11  
 比例: 1:100

比例尺 1:100

日期: 2004-12-2  
 頁數: 1/1

# 重庆市沙坪坝不动产登记中心

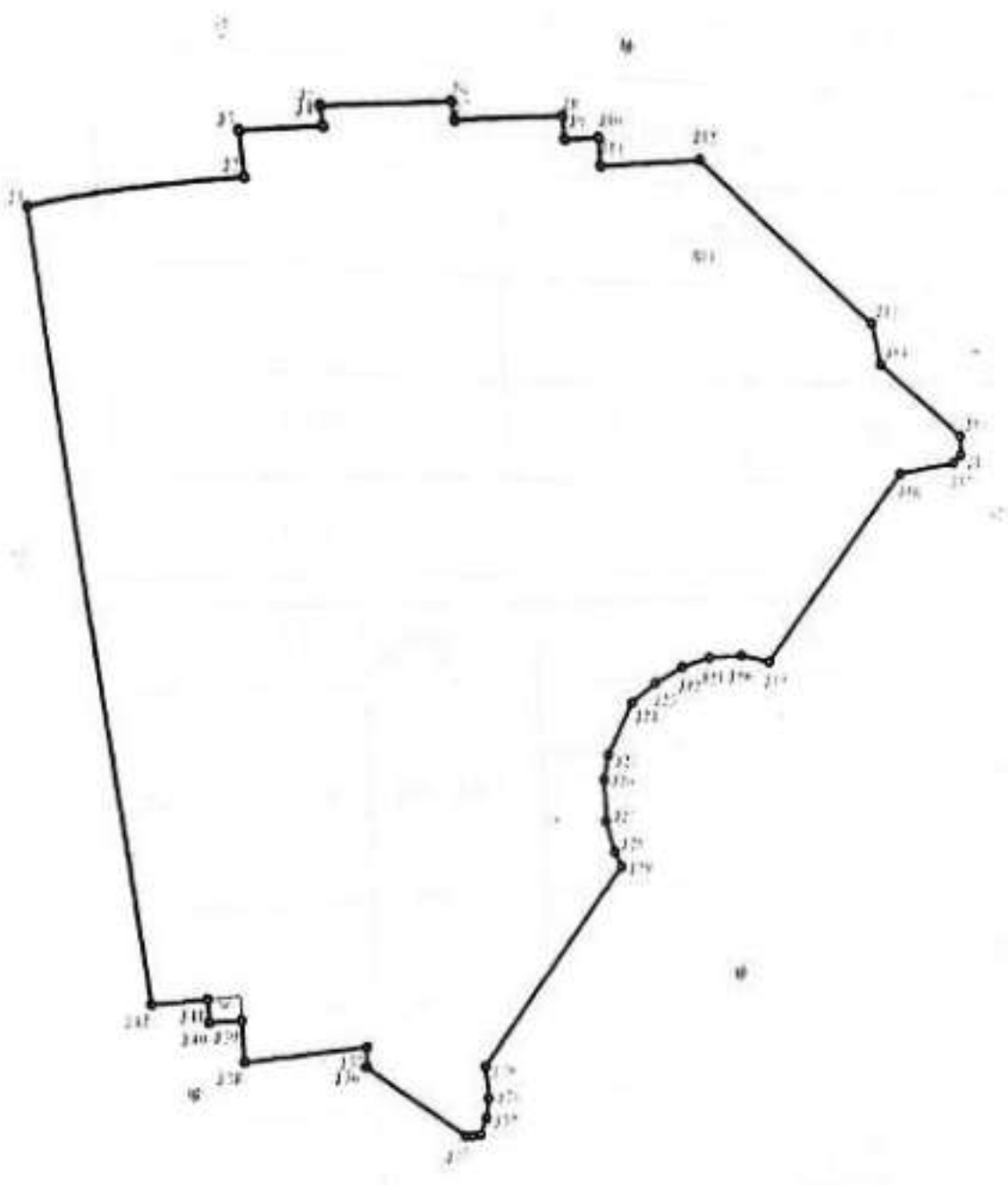
## 档案调查结果

验证码: 191230

房屋坐落	沙坪坝区小龙坎正街166号第四层商场		
权利人	重庆嘉新房地产开发有限公司		
权证号	104房地证2014字第61229号		
建筑面积	200	套内面积	161.11
用途	商服用房	结构	钢筋混凝土结构
备注: 仅用于: 有查封。有抵押。诉讼			

业务类别	业务编号	受理日期	相关信息
房屋登记(地房)	202107211040340	2021-08-13	被执行人:重庆嘉新房地产开发有限公司;申请人:恒丰银行股份有限公司重庆高新支行;执行机关:重庆市第五中级人民法院
房屋抵押权(地房)	201610311040853	2016-11-01	抵押权人:恒丰银行股份有限公司重庆高新支行;抵押人:重庆嘉新房地产开发有限公司
房屋权属证书换证	201409031040775	2014-09-05	现权利人:重庆嘉新房地产开发有限公司;原权利人:重庆嘉新房地产开发有限公司

特别告知:

1. 如本查询结果与真实情况不符, 应向档案查询窗口申请复核。如使用与真实情况不符的查询结果, 由申请人自行承担法律责任。
2. 本次房屋登记信息查询仅根据申请人提供的身份证件进行查询。如申请人提供的身份证件信息与房屋登记系统中记录的身份证件信息不一致导致无法查询的不再本次查询范围内。



104 房地证 2014 字第 61229 号

根据《中华人民共和国土地管理法》、《中华人民共和国城市房地产管理法》和《重庆市土地房屋权属登记条例》等规定，为保护房屋所有权人、土地使用权人的合法权益，对权利人申请登记，经审查符合条件的，颁发此证。

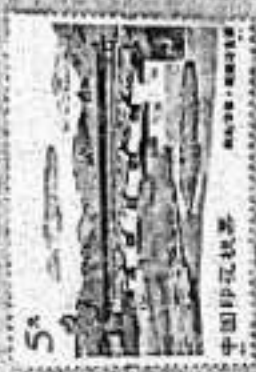

发证机关



重庆市国土资源和房屋管理局制

编号: 04130270



记 事

该房已设定抵押权，抵押登记业务编号为：2011027929，抵押权人为恒丰银行股份有限公司重庆高新支行

权利人		重庆高新房地产开发有限公司	
证件名称及号码		营业执照：500106000103007	
坐落		沙坪坝区小龙坎正街166号第四层商场	
房地籍号		SP00900400110000010100100040002	
土地用途类型	出让	房屋结构	钢筋混凝土结构
土地用途	批发零售用地	房屋用途	商服用房
土地使用权面积		楼层	层数 4
共有使用权面积	2761㎡	房屋建筑面积	200㎡
土地使用权终止日期	2032年12月31日	套内建筑面积	161.11㎡
房屋共有或共用部位及设施	外墙、楼梯间		

201409031040775



填证单位：

登记日期：

年 月 日



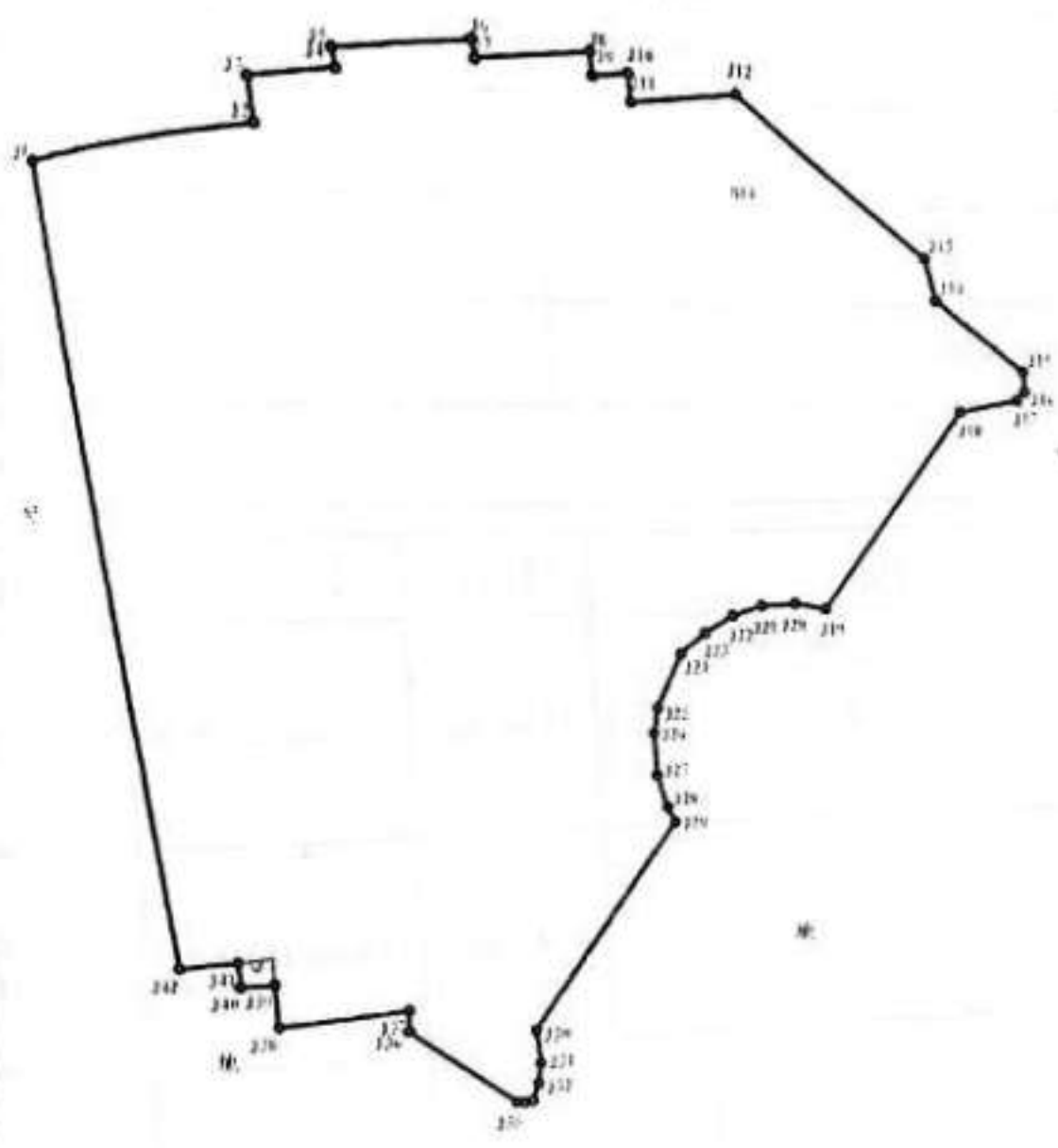

比例尺: 1:100  
 图例: 见说明  
 日期: 2004-11-2  
 图号: 104-12-02-15-72-12

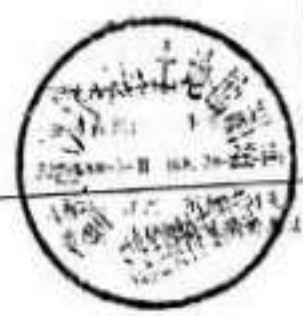



# 重庆市沙坪坝不动产登记中心

## 档案调查结果

验证码: 681126

房屋坐落	沙坪坝区小龙坎正街166号第五层		
权利人	重庆嘉新房地产开发有限公司		
权证号	104房地证2014字第61246号		
建筑面积	1658.11	套内面积	1335.68
用途	商服用房	结构	钢筋混凝土结构
备注: 仅用于: 有查封。有抵押。诉讼			

业务类别	业务编号	受理日期	相关信息
查封登记(地房)	202107211040340	2021-08-13	被执行人:重庆嘉新房地产开发有限公司;申请人:恒丰银行股份有限公司重庆高新支行;执行机关:重庆市第五中级人民法院
土地房屋抵押权(地房)	201610311040853	2016-11-01	抵押权人:恒丰银行股份有限公司重庆高新支行;抵押人:重庆嘉新房地产开发有限公司
房屋权属证书换证	201409031040834	2014-09-04	现权利人:重庆嘉新房地产开发有限公司

### 特别告知:

1. 如本查询结果与真实情况不符, 应向档案查询窗口申请复核。如使用与真实情况不符的查询结果, 由申请人自行承担法律责任。
2. 本次房屋登记信息查询仅根据申请人提供的身份证件进行查询。如申请人提供的身份证件信息与房屋登记系统中记录的身份证件信息不一致导致无法查询的不再本次查询范围内。

号

房地证 2014

104

字第 61246

根据《中华人民共和国土地管理法》、《中华人民共和国城市房地产管理法》和《重庆市土地房屋权属登记条例》等规定，为保护房屋所有权人、土地使用权人的合法权益，对权利人申请登记，经审查符合条件的，颁发此证。



发证机关



重庆市国土资源和房屋管理局制

编号: 0433493



记 事

换发。原证书编号：104房地证2008字第00937号。核准登记日期：2008年1月16日。

该房已设定抵押权，抵押登记业务编号为：2011027919。抵押权人为恒丰银行股份有限公司重庆高新支行

权利人		重庆嘉新房地产开发有限公司	
证件名称及号码		营业执照：500106000103007	
坐落		沙坪坝区小龙坎正街166号第五层	
房地籍号		SP00900400110000010100100050001	
土地使用权类型	出让	房屋结构	钢筋混凝土结构
土地用途	批发零售用地	房屋用途	高层用房
土地使用权面积		楼层	5层
共有使用权面积	2761m <sup>2</sup>	房屋建筑面积	1658.11m <sup>2</sup>
土地使用权终止日期	2032年12月31日	套内建筑面积	1335.68m <sup>2</sup>
房屋共有或共用部位及设施		外槽、楼梯间	

201409281040834



填证单位：

登记日期：

2014 年 9 月 11 日

docmapr11ea\_2008000235\_5 (1313x1017x256 jpeg)

初級商社

C:\V\map\11e\1017x256 4

0003







空地

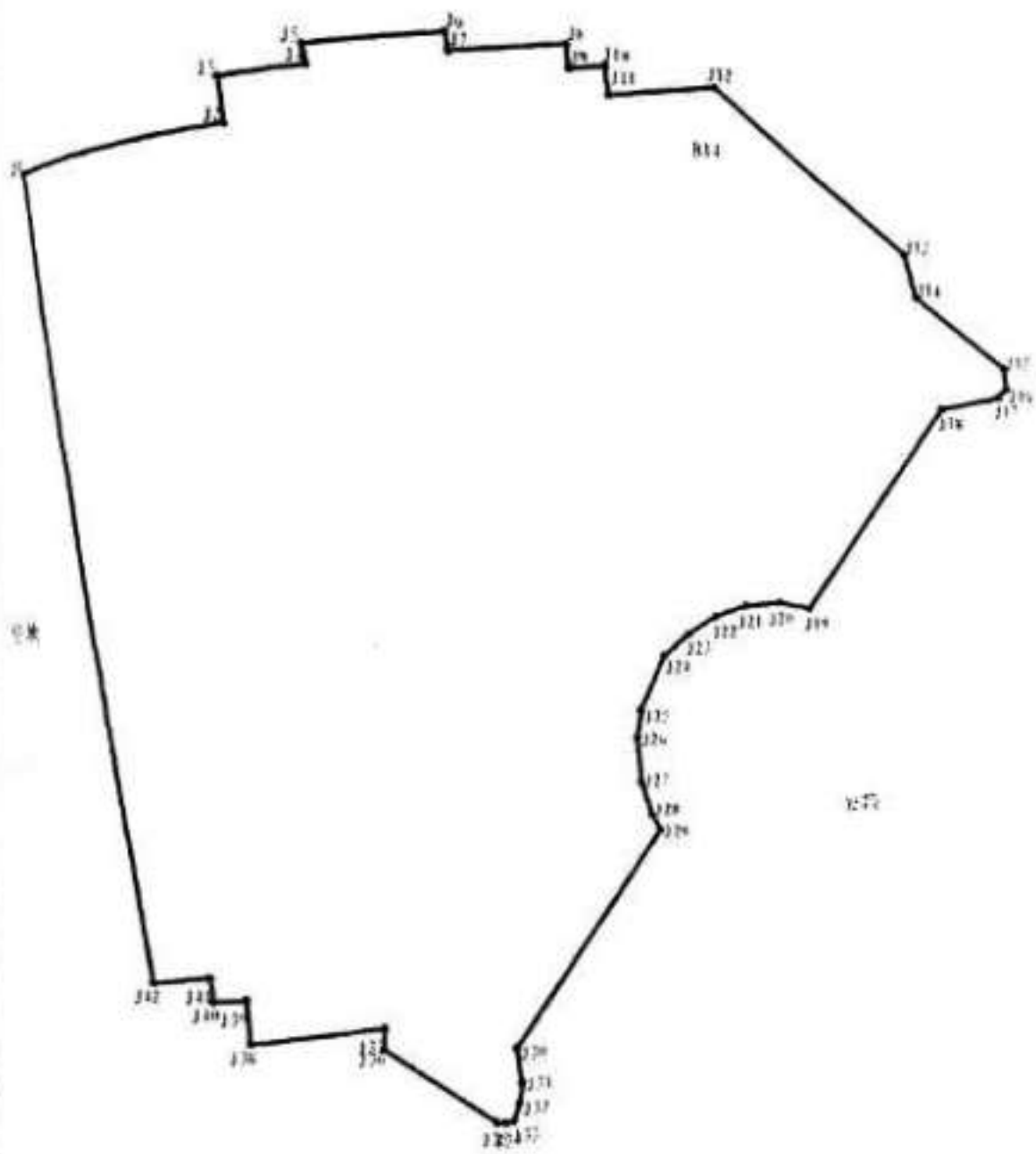

图号: 150100  
 图名: SP9-4-11  
 图例: 本图按比例尺1:100  
 日期: 1997-11-20  
 编号: 101-11-20-11

长沙市天心区土地勘测站  
 长沙市土地勘测站  
 日期:

宗地面积: 2761.50平方米  
 宗地用途: 住宅  
 宗地编号: 101-11-20-11  
 宗地权利人: 长沙市土地勘测站  
 宗地用途: 住宅

# 重庆市沙坪坝不动产登记中心

## 档案调查结果

验证码: 631283

房屋坐落	沙坪坝区小龙坎正街166号第六层		
权利人	重庆嘉新房地产开发有限公司		
权证号	104房地证2014字第61247号		
建筑面积	2552.55	套内面积	2056.19
用途	商服用房	结构	钢筋混凝土结构
注: 仅用于: 有查封。有抵押。诉讼			

业务类别	业务编号	受理日期	相关信息
查封登记(地房)	202107211040340	2021-08-13	被执行人:重庆嘉新房地产开发有限公司;申请人:恒丰银行股份有限公司重庆高新支行;执行机关:重庆市第五中级人民法院
土地房屋抵押权(地房)	201610311040853	2016-11-01	抵押权人:恒丰银行股份有限公司重庆高新支行;抵押人:重庆嘉新房地产开发有限公司
房屋权属证书换证	201409031040842	2014-09-05	现权利人:重庆嘉新房地产开发有限公司

### 特别告知:

- 1、如本查询结果与真实情况不符,应向档案查询窗口申请复核。如使用与真实情况不符的查询结果,由申请人自行承担法律责任。
- 2、本次房屋登记信息查询仅根据申请人提供的身份证件进行查询。如申请人提供的身份证件信息与房屋登记系统中记录的身份证件信息不一致导致无法查询的不再本次查询范围内。

根据《中华人民共和国土地管理法》、《中华人民共和国城市房地产管理法》和《重庆市土地房屋权属登记条例》等规定，为保护房屋所有权人、土地使用权人的合法权益，对权利人申请登记，经审查符合条件的，颁发此证。



发证机关

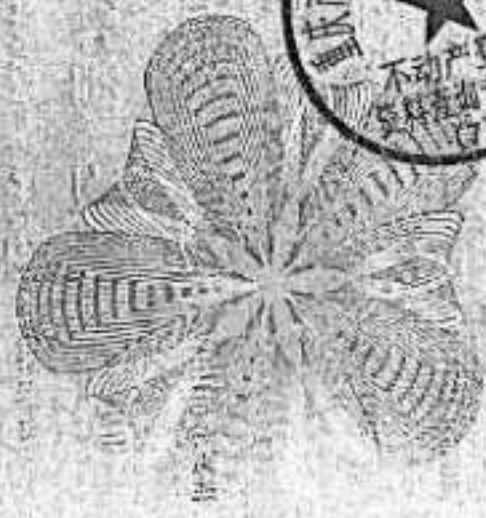

重庆市国土资源和房屋管理局制

编号: 02433269





记 事

该房已设定抵押权，抵押登记业务编号为：2011027916，抵押权人为恒丰银行股份有限公司重庆高新支行

权利人		重庆嘉新房地产开发有限公司	
证件名称及号码		营业执照：500106000103007	
坐落		沙坪坝区小龙坎正街166号第六层	
房地籍号		SP00900400110000010100100060001	
土地使用权类型	出让	房屋结构	钢筋混凝土结构
土地用途	批发零售用地	房屋用途	商服用房
土地使用权面积		楼 层	6 层
共有使用权面积	2761㎡	房屋建筑面积	2552.55㎡
土地使用权终止日期	2032年12月31日	套内建筑面积	2056.19㎡
房屋共有或共用部位及设施	外墙、楼梯间		

201409031040342



填证单位： 填证日期： 2014 年 月 日  
 填证单位： 登记日期： 2014 年 月 日



d:\armp\files\_2008\000228\_5 (1133kx1085x256 .jpeg)

不在此

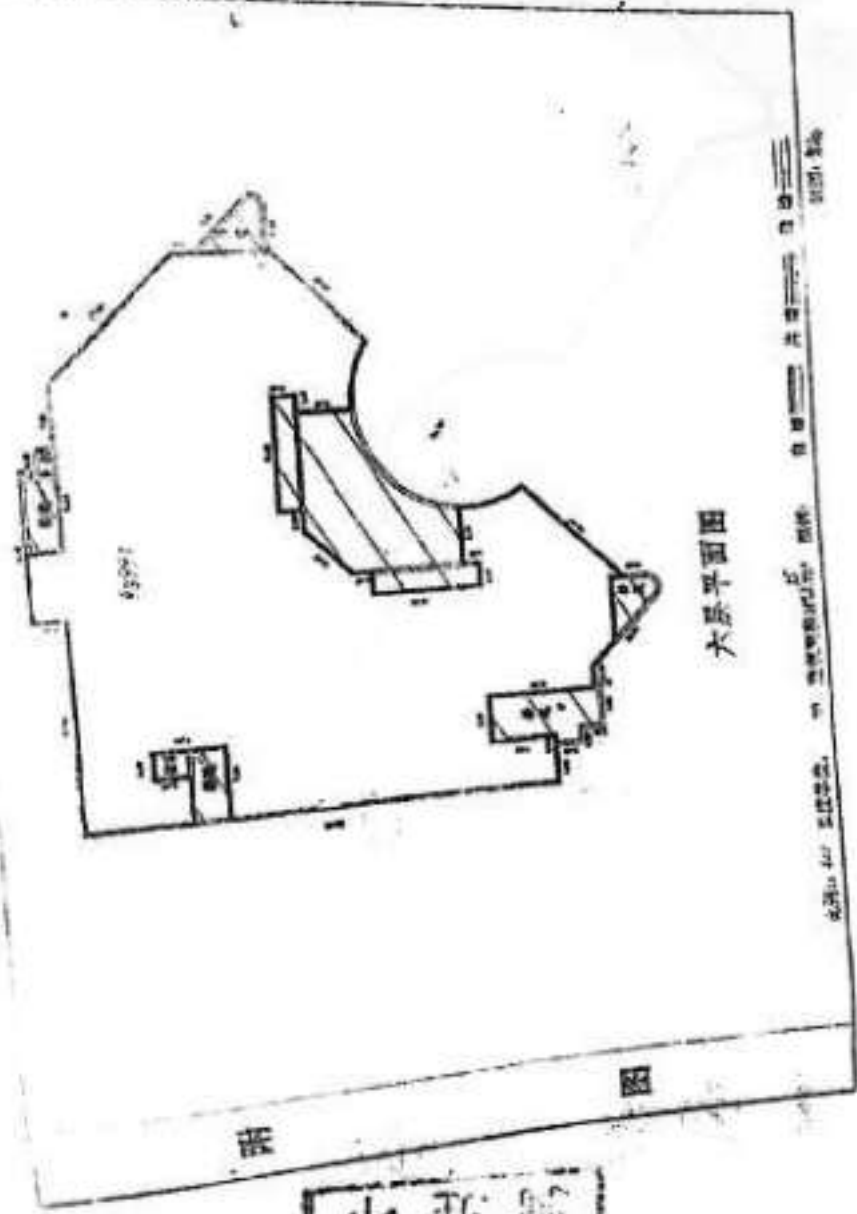

大屋平面图

1. 墙体厚度  
 2. 门窗位置  
 3. 楼梯位置  
 4. 厕所位置  
 5. 厨房位置  
 6. 卧室位置  
 7. 客厅位置  
 8. 办公室位置  
 9. 会议室位置  
 10. 仓库位置  
 11. 停车场位置  
 12. 围墙位置  
 13. 大门位置  
 14. 化粪池位置  
 15. 化粪池位置  
 16. 化粪池位置  
 17. 化粪池位置  
 18. 化粪池位置  
 19. 化粪池位置  
 20. 化粪池位置  
 21. 化粪池位置  
 22. 化粪池位置  
 23. 化粪池位置  
 24. 化粪池位置  
 25. 化粪池位置  
 26. 化粪池位置  
 27. 化粪池位置  
 28. 化粪池位置  
 29. 化粪池位置  
 30. 化粪池位置  
 31. 化粪池位置  
 32. 化粪池位置  
 33. 化粪池位置  
 34. 化粪池位置  
 35. 化粪池位置  
 36. 化粪池位置  
 37. 化粪池位置  
 38. 化粪池位置  
 39. 化粪池位置  
 40. 化粪池位置  
 41. 化粪池位置  
 42. 化粪池位置  
 43. 化粪池位置  
 44. 化粪池位置  
 45. 化粪池位置  
 46. 化粪池位置  
 47. 化粪池位置  
 48. 化粪池位置  
 49. 化粪池位置  
 50. 化粪池位置  
 51. 化粪池位置  
 52. 化粪池位置  
 53. 化粪池位置  
 54. 化粪池位置  
 55. 化粪池位置  
 56. 化粪池位置  
 57. 化粪池位置  
 58. 化粪池位置  
 59. 化粪池位置  
 60. 化粪池位置  
 61. 化粪池位置  
 62. 化粪池位置  
 63. 化粪池位置  
 64. 化粪池位置  
 65. 化粪池位置  
 66. 化粪池位置  
 67. 化粪池位置  
 68. 化粪池位置  
 69. 化粪池位置  
 70. 化粪池位置  
 71. 化粪池位置  
 72. 化粪池位置  
 73. 化粪池位置  
 74. 化粪池位置  
 75. 化粪池位置  
 76. 化粪池位置  
 77. 化粪池位置  
 78. 化粪池位置  
 79. 化粪池位置  
 80. 化粪池位置  
 81. 化粪池位置  
 82. 化粪池位置  
 83. 化粪池位置  
 84. 化粪池位置  
 85. 化粪池位置  
 86. 化粪池位置  
 87. 化粪池位置  
 88. 化粪池位置  
 89. 化粪池位置  
 90. 化粪池位置  
 91. 化粪池位置  
 92. 化粪池位置  
 93. 化粪池位置  
 94. 化粪池位置  
 95. 化粪池位置  
 96. 化粪池位置  
 97. 化粪池位置  
 98. 化粪池位置  
 99. 化粪池位置  
 100. 化粪池位置

1 复印





空地

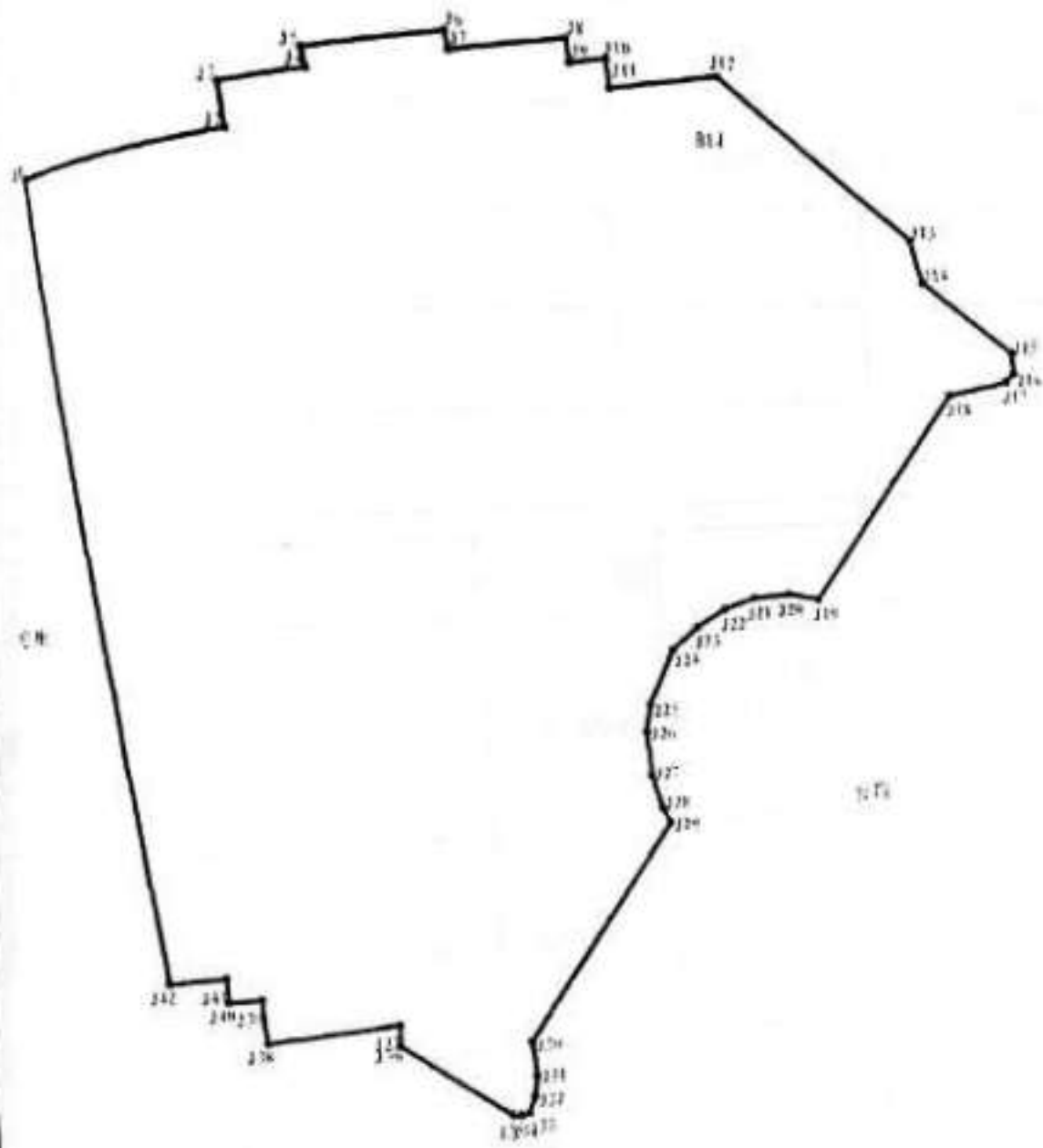

图号: 1507161  
 日期: 2005-11-29  
 比例尺: 1:500  
 测量人: 李光武  
 审核人: 李光武

重庆市沙坪坝区土地局  
 土地登记  
 2005-11-29

宗地编号: 2761  
 宗地面积: 1.22  
 宗地用途: 住宅  
 宗地权利人: 李光武

# 重庆市沙坪坝不动产登记中心 档案调查结果

验证码: 159398

房屋坐落	沙坪坝区小龙坎正街166号第七层		
权利人	重庆嘉新房地产开发有限公司		
权证号	104房地证2014字第61249号		
建筑面积	1464.63	套内面积	1145.72
用途	商服用房	结构	钢筋混凝土结构
注: 仅用于: 有查封。有抵押。诉讼			

业务类别	业务编号	受理日期	相关信息
查封登记(地房)	202107211040340	2021-08-13	被执行人:重庆嘉新房地产开发有限公司;申请人:恒丰银行股份有限公司重庆高新支行;执行机关:重庆市第五中级人民法院
土地房屋抵押权(地房)	201610311040853	2016-11-01	抵押权人:恒丰银行股份有限公司重庆高新支行;抵押人:重庆嘉新房地产开发有限公司
房屋权属证书换证	201409031040848	2014-09-04	现权利人:重庆嘉新房地产开发有限公司

**特别告知:**

- 1、如本查询结果与真实情况不符, 应向档案查询窗口申请复核。如使用与真实情况不符的查询结果, 由申请人自行承担法律责任。
- 2、本次房屋登记信息查询仅根据申请人提供的身份证件进行查询, 如申请人提供的身份证件信息与房屋登记系统中记录的身份证件信息不一致导致无法查询的不再本次查询范围内。

号

房地证 2014

104

字第 61249

根据《中华人民共和国土地管理法》、《中华人民共和国城市房地产管理法》和《重庆市土地房屋权属登记条例》等规定，为保护房屋所有权人、土地使用权人的合法权益，对权利人申请登记，经审查符合条件的，颁发此证。



发证机关

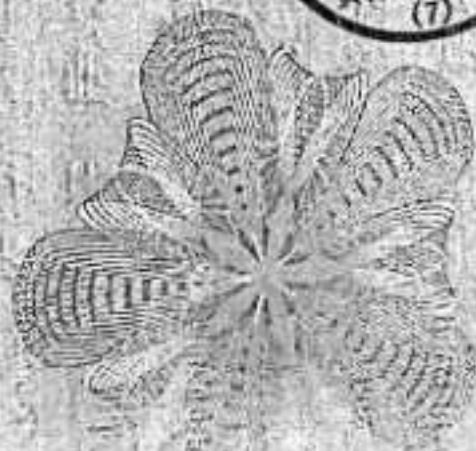

重庆市国土资源和房屋管理局制

编号: 01433500





记 单

换发。原证书编号：104房地证2008字第000386号。核准登记日  
2008年1月11日。

该房已设定抵押权，抵押登记业务编号为：2011027913，抵押  
为恒丰银行股份有限公司重庆高新支行

权利人		重庆嘉新房地产开发有限公司	
名称及号码		营业执照：500106000103007	
坐落		沙坪坝区小龙坎正街166号第七层	
宗地籍号		SP00900400110000010100100070001	
土地使用权类型	出让	房屋结构	钢筋混凝土结构
土地用途	批发零售用地	房屋用途	商服用房
土地使用权面积		楼层	多层
共有使用权面积	2761m <sup>2</sup>	房屋建筑面积	1464.63m <sup>2</sup>
土地使用权终止日期	2032年12月31日	套内建筑面积	1145.72m <sup>2</sup>
房屋共有或共用部位及设施	外墙、楼梯间		

201409031040848



填证单位：

登记日期：

2014

年 月 日

年 月 日

重庆市房屋管理局

0003

0774

重庆市房屋管理局房屋所有权附图

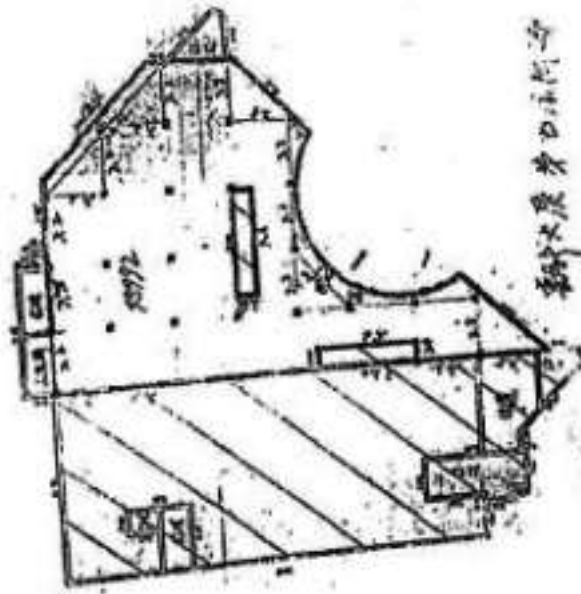

重庆市房屋管理局

房屋所有权附图

图, 建筑图, 房屋

号房屋

房屋

房屋编号, 房屋

长度单位, 图

年 月 日

比例:



制图:

图式:



北

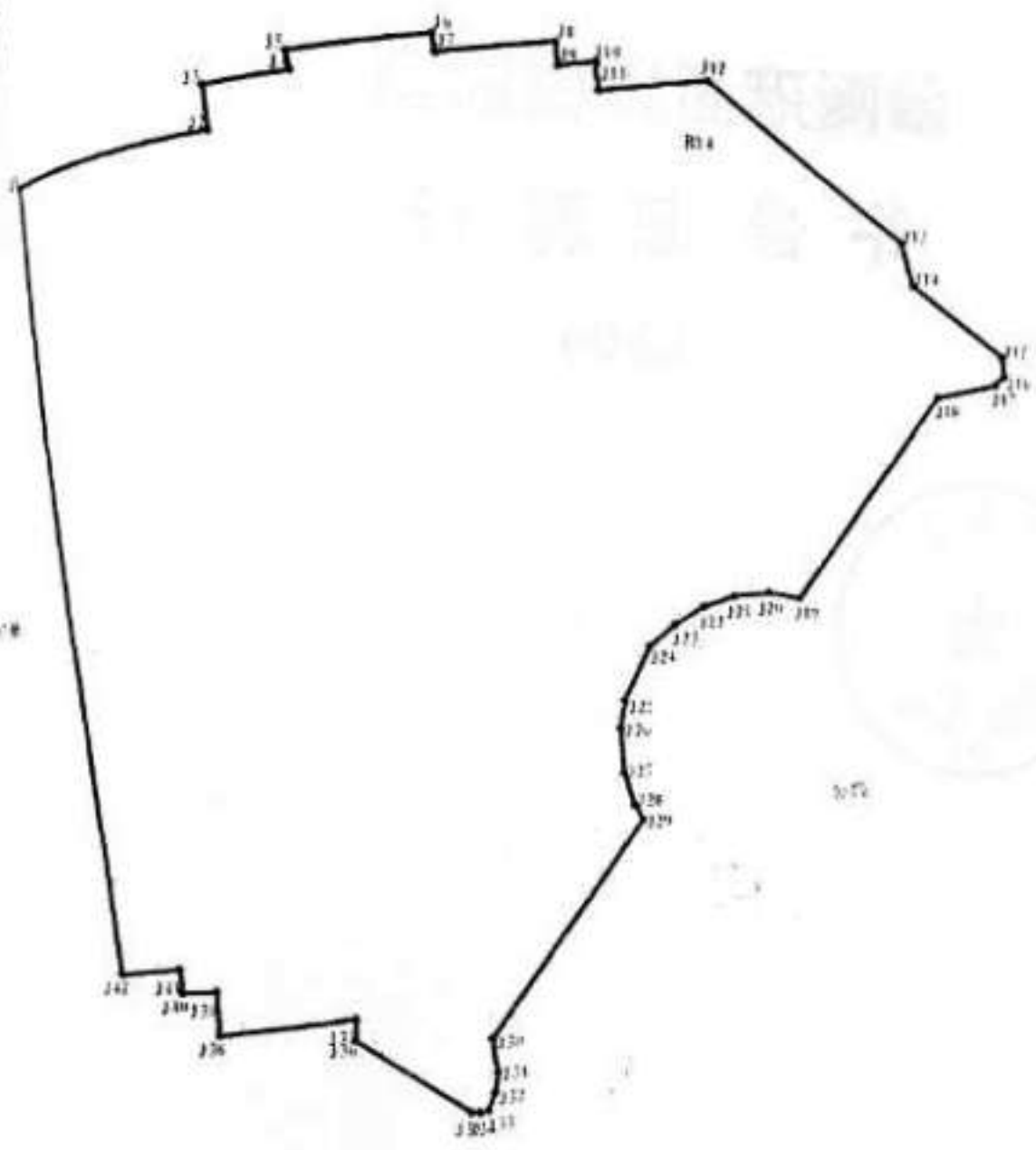

图号: 0507164  
 图例号: SP0-1-11  
 土地用途: 住宅用地  
 宗地号: 1007-11-24  
 宗地面积: 1007-11-24-11-00-00

平坝区土地勘测站  
 测绘资料专用章  
 经办人: \_\_\_\_\_ 日期: \_\_\_\_\_

宗地面积: 2761 平方米  
 宗地用途: 住宅用地  
 宗地编号: 1007-11-24-11-00-00  
 宗地权利人: 宗地权利人  
 宗地用途: 住宅用地

嘉新大厦车库分割

面积单位: 平方米

单元	楼层	房号	套内面积	分摊系数	分摊面积	建筑面积	同户型数
/	第1	10	14.54	2.9208	42.47	57.01	1
/	第1	11	13.18	2.9208	38.50	51.68	1
/	第1	12	13.22	2.9208	38.61	51.83	1
/	第1	13	15.52	2.9208	45.33	60.85	1
/	第1	14	14.61	2.9208	42.67	57.28	1
/	第1	15	14.45	2.9208	43.21	56.66	1
/	第1	16	14.23	2.9208	41.56	55.79	1
/	第1	17	10.11	2.9208	29.53	39.64	1
/	第1	18	10.51	2.9208	30.70	41.21	1
/	第1	19	10.19	2.9208	29.76	39.95	1
/	第1	2	14.61	2.9208	42.67	57.28	1
/	第1	20	16.15	2.9208	47.17	63.32	1
/	第1	21	15.73	2.9208	45.94	61.67	1
/	第1	22	14.52	2.9208	42.41	56.93	1
/	第1	23	15.73	2.9208	45.94	61.67	1
/	第1	24	15.00	2.9208	43.81	58.81	1
/	第1	25	15.37	2.9208	44.89	60.26	1
/	第1	26	15.06	2.9208	43.99	59.05	1
/	第1	27	14.22	2.9208	41.53	55.75	1
/	第1	28	17.73	2.9208	51.79	69.52	1
/	第1	29	17.18	2.9208	50.18	67.36	1
/	第1	3	11.77	2.9208	34.38	46.15	1
/	第1	30	15.43	2.9208	45.07	60.50	1
/	第1	31	15.43	2.9208	45.07	60.50	1
/	第1	32	9.14	2.9208	26.70	35.84	1
/	第1	33	9.14	2.9208	26.70	35.84	1
/	第1	34	9.14	2.9208	26.70	35.84	1
/	第1	35	9.14	2.9208	26.70	35.84	1
/	第1	36	9.14	2.9208	26.70	35.84	1
/	第1	37	9.14	2.9208	26.70	35.84	1
/	第1	38	11.04	2.9208	32.25	43.29	1
/	第1	39	11.04	2.9208	32.25	43.29	1
/	第1	4	12.54	2.9208	36.63	49.17	1
/	第1	40	12.78	2.9208	36.63	49.17	1
/	第1	41	12.46	2.9208	37.33	50.11	1
/	第1	42	12.46	2.9208	37.33	50.11	1
/	第1	43	13.00	2.9208	36.39	48.85	1
/	第1	44	12.39	2.9208	36.39	48.85	1
/	第1	45	12.39	2.9208	36.39	48.85	1
/	第1	46	11.41	2.9208	37.97	50.97	1
/	第1	47	11.41	2.9208	37.97	50.97	1
/	第1	48	12.22	2.9208	36.19	48.58	1
/	第1	49	12.22	2.9208	36.19	48.58	1
/	第1	50	11.41	2.9208	33.33	44.74	1
/	第1	51	11.41	2.9208	33.33	44.74	1
/	第1	52	11.41	2.9208	33.33	44.74	1
/	第1	53	11.41	2.9208	33.33	44.74	1
/	第1	54	12.27	2.9208	35.69	47.91	1
/	第1	55	12.27	2.9208	35.69	47.91	1
/	第1	56	12.27	2.9208	35.69	47.91	1
/	第1	57	12.27	2.9208	35.69	47.91	1
/	第1	58	13.80	2.9208	35.84	48.11	1
/	第1	59	13.80	2.9208	35.84	48.11	1
/	第1	60	13.80	2.9208	35.84	48.11	1
/	第1	61	13.80	2.9208	35.84	48.11	1
/	第1	62	13.80	2.9208	35.84	48.11	1
/	第1	63	13.80	2.9208	35.84	48.11	1
/	第1	64	13.80	2.9208	35.84	48.11	1
/	第1	65	13.80	2.9208	35.84	48.11	1
/	第1	66	13.80	2.9208	35.84	48.11	1
/	第1	67	13.80	2.9208	35.84	48.11	1
/	第1	68	13.80	2.9208	35.84	48.11	1
/	第1	69	13.80	2.9208	35.84	48.11	1
/	第1	70	13.80	2.9208	35.84	48.11	1
/	第1	71	13.80	2.9208	35.84	48.11	1
/	第1	72	13.80	2.9208	35.84	48.11	1
/	第1	73	13.80	2.9208	35.84	48.11	1
/	第1	74	13.80	2.9208	35.84	48.11	1
/	第1	75	13.80	2.9208	35.84	48.11	1
/	第1	76	13.80	2.9208	35.84	48.11	1
/	第1	77	13.80	2.9208	35.84	48.11	1
/	第1	78	13.80	2.9208	35.84	48.11	1
/	第1	79	13.80	2.9208	35.84	48.11	1
/	第1	80	13.80	2.9208	35.84	48.11	1
/	第1	81	13.80	2.9208	35.84	48.11	1
/	第1	82	13.80	2.9208	35.84	48.11	1
/	第1	83	13.80	2.9208	35.84	48.11	1
/	第1	84	13.80	2.9208	35.84	48.11	1
/	第1	85	13.80	2.9208	35.84	48.11	1
/	第1	86	13.80	2.9208	35.84	48.11	1
/	第1	87	13.80	2.9208	35.84	48.11	1
/	第1	88	13.80	2.9208	35.84	48.11	1
/	第1	89	13.80	2.9208	35.84	48.11	1
/	第1	90	13.80	2.9208	35.84	48.11	1
/	第1	91	13.80	2.9208	35.84	48.11	1
/	第1	92	13.80	2.9208	35.84	48.11	1
/	第1	93	13.80	2.9208	35.84	48.11	1
/	第1	94	13.80	2.9208	35.84	48.11	1
/	第1	95	13.80	2.9208	35.84	48.11	1
/	第1	96	13.80	2.9208	35.84	48.11	1
/	第1	97	13.80	2.9208	35.84	48.11	1
/	第1	98	13.80	2.9208	35.84	48.11	1
/	第1	99	13.80	2.9208	35.84	48.11	1
/	第1	100	13.80	2.9208	35.84	48.11	1
/	第1	101	13.80	2.9208	35.84	48.11	1
/	第1	102	13.80	2.9208	35.84	48.11	1
/	第1	103	13.80	2.9208	35.84	48.11	1
/	第1	104	13.80	2.9208	35.84	48.11	1
/	第1	105	13.80	2.9208	35.84	48.11	1
/	第1	106	13.80	2.9208	35.84	48.11	1
/	第1	107	13.80	2.9208	35.84	48.11	1
/	第1	108	13.80	2.9208	35.84	48.11	1
/	第1	109	13.80	2.9208	35.84	48.11	1
/	第1	110	13.80	2.9208	35.84	48.11	1
/	第1	111	13.80	2.9208	35.84	48.11	1
/	第1	112	13.80	2.9208	35.84	48.11	1
/	第1	113	13.80	2.9208	35.84	48.11	1
/	第1	114	13.80	2.9208	35.84	48.11	1
/	第1	115	13.80	2.9208	35.84	48.11	1
/	第1	116	13.80	2.9208	35.84	48.11	1
/	第1	117	13.80	2.9208	35.84	48.11	1
/	第1	118	13.80	2.9208	35.84	48.11	1
/	第1	119	13.80	2.9208	35.84	48.11	1
/	第1	120	13.80	2.9208	35.84	48.11	1
/	第1	121	13.80	2.9208	35.84	48.11	1
/	第1	122	13.80	2.9208	35.84	48.11	1
/	第1	123	13.80	2.9208	35.84	48.11	1
/	第1	124	13.80	2.9208	35.84	48.11	1
/	第1	125	13.80	2.9208	35.84	48.11	1
/	第1	126	13.80	2.9208	35.84	48.11	1
/	第1	127	13.80	2.9208	35.84	48.11	1
/	第1	128	13.80	2.9208	35.84	48.11	1
/	第1	129	13.80	2.9208	35.84	48.11	1
/	第1	130	13.80	2.9208	35.84	48.11	1
/	第1	131	13.80	2.9208	35.84	48.11	1
/	第1	132	13.80	2.9208	35.84	48.11	1
/	第1	133	13.80	2.9208	35.84	48.11	1
/	第1	134	13.80	2.9208	35.84	48.11	1
/	第1	135	13.80	2.9208	35.84	48.11	1
/	第1	136	13.80	2.9208	35.84	48.11	1
/	第1	137	13.80	2.9208	35.84	48.11	1
/	第1	138	13.80	2.9208	35.84	48.11	1
/	第1	139	13.80	2.9208	35.84	48.11	1
/	第1	140	13.80	2.9208	35.84	48.11	1
/	第1	141	13.80	2.9208	35.84	48.11	1
/	第1	142	13.80	2.9208	35.84	48.11	1
/	第1	143	13.80	2.9208	35.84	48.11	1
/	第1	144	13.80	2.9208	35.84	48.11	1
/	第1	145	13.80	2.9208	35.84	48.11	1
/	第1	146	13.80	2.9208	35.84	48.11	1
/	第1	147	13.80	2.9208	35.84	48.11	1
/	第1	148	13.80	2.9208	35.84	48.11	1
/	第1	149	13.80	2.9208	35.84	48.11	1
/	第1	150	13.80	2.9208	35.84	48.11	1
/	第1	151	13.80	2.9208	35.84	48.11	1
/	第1	152	13.80	2.9208	35.84	48.11	1
/	第1	153	13.80	2.9208	35.84	48.11	1
/	第1	154	13.80	2.9208	35.84	48.11	1
/	第1	155	13.80	2.9208	35.84	48.11	1
/	第1	156	13.80	2.9208	35.84	48.11	1
/	第1	157	13.80	2.9208	35.84	48.11	1
/	第1	158	13.80	2.9208	35.84	48.11	1
/	第1	159	13.80	2.9208	35.84	48.11	1
/	第1	160	13.80	2.9208	35.84	48.11	1
/	第1	161	13.80	2.9208	35.84	48.11	1
/	第1	162	13.80	2.9208	35.84	48.11	1
/	第1	163	13.80	2.9208	35.84	48.11	1
/	第1	164	13.80	2.9208	35.84	48.11	1
/	第1	165	13.80	2.9208	35.84	48.11	1
/	第1	166	13.80	2.9208	35.84	48.11	1
/	第1	167	13.80	2.9208	35.84	48.11	1
/	第1	168	13.80	2.9208	35.84	48.11	1
/	第1	169	13.80	2.9208	35.84	48.11	1
/	第1	170	13.80	2.9208	35.84	48.11	1
/	第1	171	13.80	2.9208	35.84	48.11	1
/	第1	172	13.80	2.9208	35.84	48.11	1
/	第1	173	13.80	2.9208	35.84	48.11	1
/	第1	174	13.80	2.9208	35.84	48.11	1
/	第1	175	13.80	2.9208	35.84	48.11	1
/	第1	176	13.80	2.9208	35.84	48.11	1
/	第1	177	13.80	2.9208	35.84		



	第1	50	12.11	2.9208	35.37	47.48	1
	第1	6	12.24	2.9208	35.75	47.89	1
	第1	7	12.60	2.9208	36.80	49.40	1
	第1	8	12.33	2.9208	36.01	48.31	1
	第1	9	12.93	2.9208	37.77	50.70	1
	第2	10	15.13	3.1048	46.98	62.11	1
	第2	11	15.73	3.1048	48.84	64.57	1
	第2	12	14.82	3.1048	46.01	60.83	1
	第2	13	15.73	3.1048	46.01	60.83	1
	第2	14	14.82	3.1048	46.01	60.83	1
	第2	15	9.68	3.1048	30.73	39.73	1
	第2	16	10.11	3.1048	31.39	41.50	1
	第2	17	9.75	3.1048	30.27	40.02	1
	第2	18	15.46	3.1048	48.00	63.46	1
	第2	19	14.82	3.1048	46.01	60.83	1
	第2	20	13.80	3.1048	42.85	56.65	1
	第2	21	14.98	3.1048	46.51	61.49	1
	第2	22	12.85	3.1048	39.90	52.75	1
	第2	23	12.85	3.1048	39.90	52.75	1
	第2	24	12.03	3.1048	37.35	49.38	1
	第2	25	12.90	3.1048	40.05	52.95	1
	第2	26	11.46	3.1048	35.58	47.01	1
	第2	27	11.52	3.1048	35.77	47.29	1
	第2	28	12.37	3.1048	38.41	50.78	1
	第2	29	12.46	3.1048	38.69	51.18	1
	第2	29	12.46	3.1048	30.46	40.27	1
	第2	30	9.81	3.1048	29.34	38.79	1
	第2	31	9.45	3.1048	29.34	38.79	1
	第2	32	9.45	3.1048	29.34	38.79	1
	第2	33	9.45	3.1048	29.34	38.79	1
	第2	34	9.45	3.1048	27.94	36.91	1
	第2	35	9.00	3.1048	26.55	35.10	1
	第2	36	8.55	3.1048	31.17	41.21	1
	第2	37	10.04	3.1048	31.17	41.21	1
	第2	38	10.04	3.1048	24.31	32.14	1
	第2	39	7.83	3.1048	25.34	33.50	1
	第2	40	8.16	3.1048	25.34	33.50	1
	第2	41	8.16	3.1048	34.15	45.15	1
	第2	42	11.00	3.1048	39.83	52.06	1
	第2	43	12.83	3.1048	39.00	51.50	1
	第2	44	12.56	3.1048	38.25	50.57	1
	第2	45	12.32	3.1048	39.31	51.97	1
	第2	46	12.66	3.1048	38.41	50.78	1
	第2	47	12.37	3.1048	38.66	50.98	1
	第2	48	12.42	3.1048	38.10	50.37	1
	第2	49	12.27	3.1048	38.84	51.35	1
	第2	50	12.51	3.1048	44.03	58.21	1
	第2	51	14.18	3.1048			1

	第2	53	13.11	3.1048	41.03	58.21	1
	第2	54	13.91	3.1048	40.70	53.01	1
	第2	7	15.73	3.1048	43.19	57.10	1
	第2	8	14.82	3.1048	48.84	64.57	1
	第2	9	15.73	3.1048	46.01	60.83	1
合计			1224.97	3685.69	4910.56		

陈丽春

检查者: 刁利石

部门检查者: 

日期: 2008-09-04

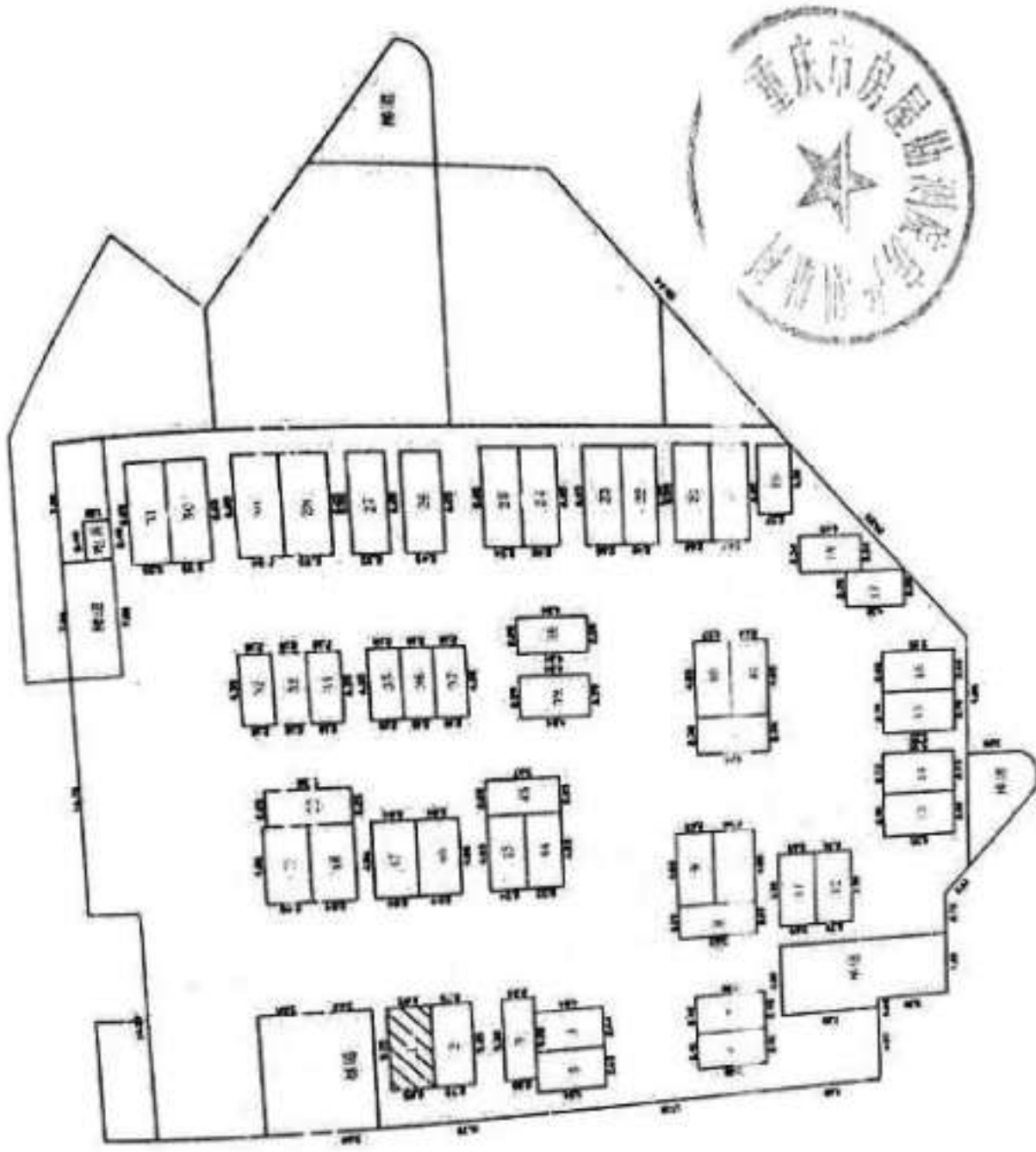

新街六里路1号平面图

比例 1: 长度单位: M 建筑面积 m<sup>2</sup> 自墙——共墙——借墙——



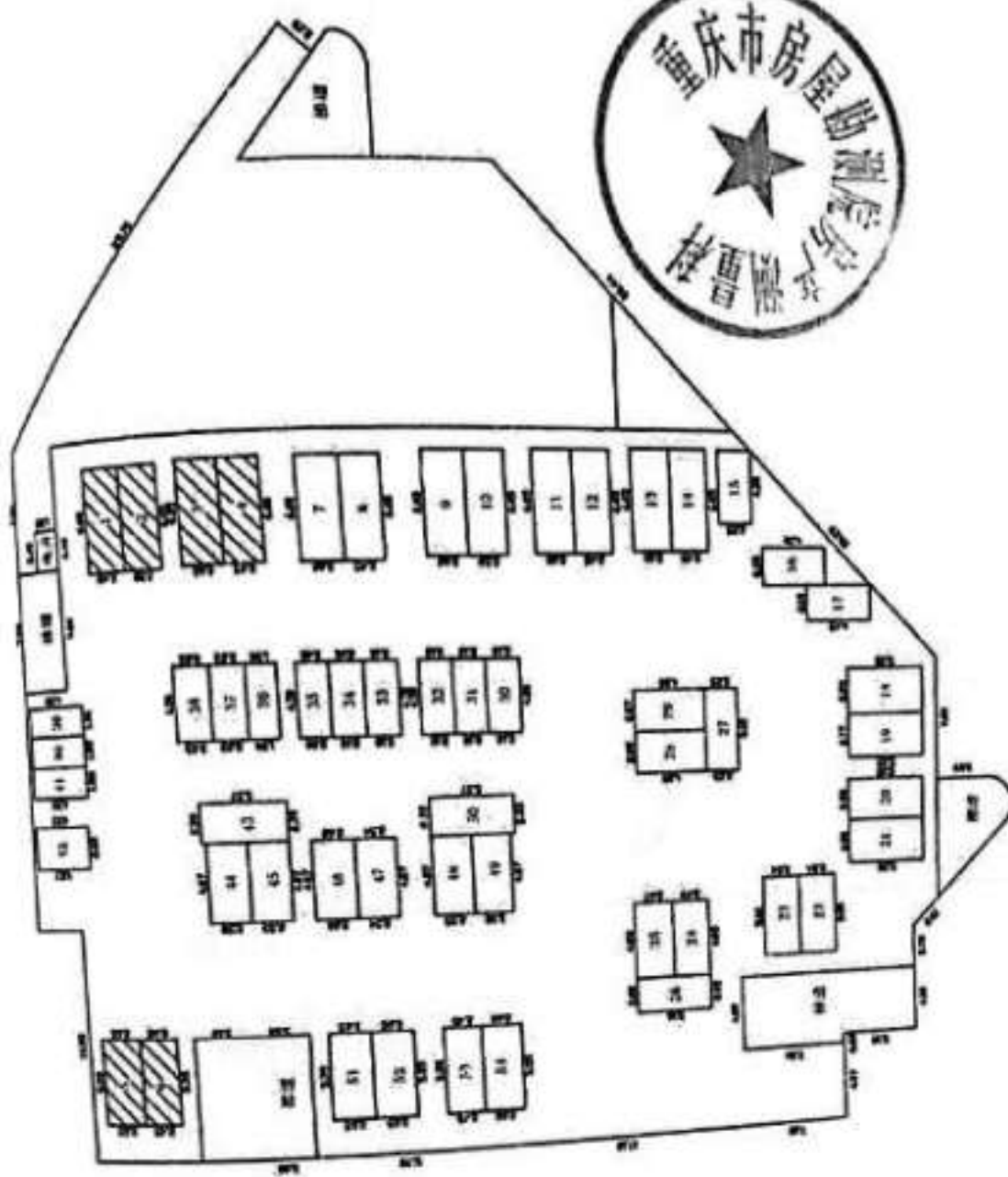

高新大厦第2层平面图

比例 1: 长度单位: m 建筑面积 m<sup>2</sup> 自墙——共墙——借墙—— 制图: 陈

测绘单位: 重庆市房屋勘测院

图



检查意见:

量距精度	符合	其测
分秒符合		

检查者: 许守

测量单位:  
2008年9月18日

测量单位验收意见:

同意验收合格。

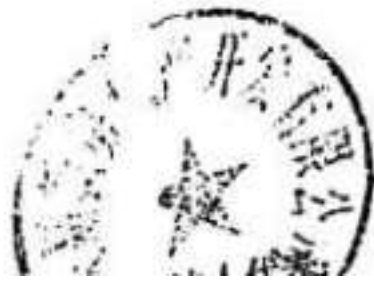

Handwritten signature or initials.

分房表

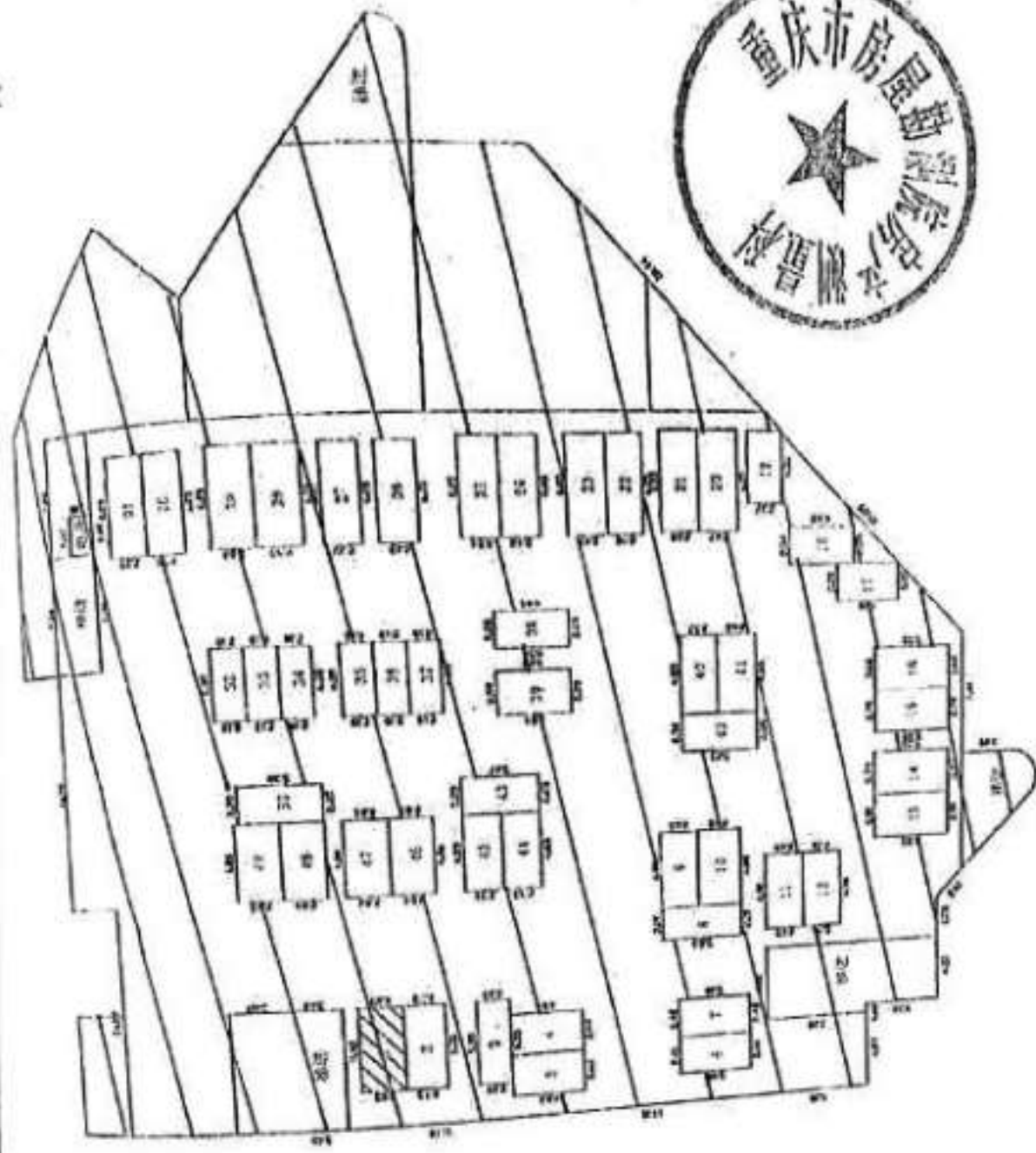

新新大坡第1号平面图

比例 1: 长度单位: m 建筑面积 2508.20 m<sup>2</sup> 自墙 —— 共墙 —— 借墙 —— 制图: 勘丈:

0009

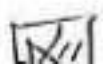

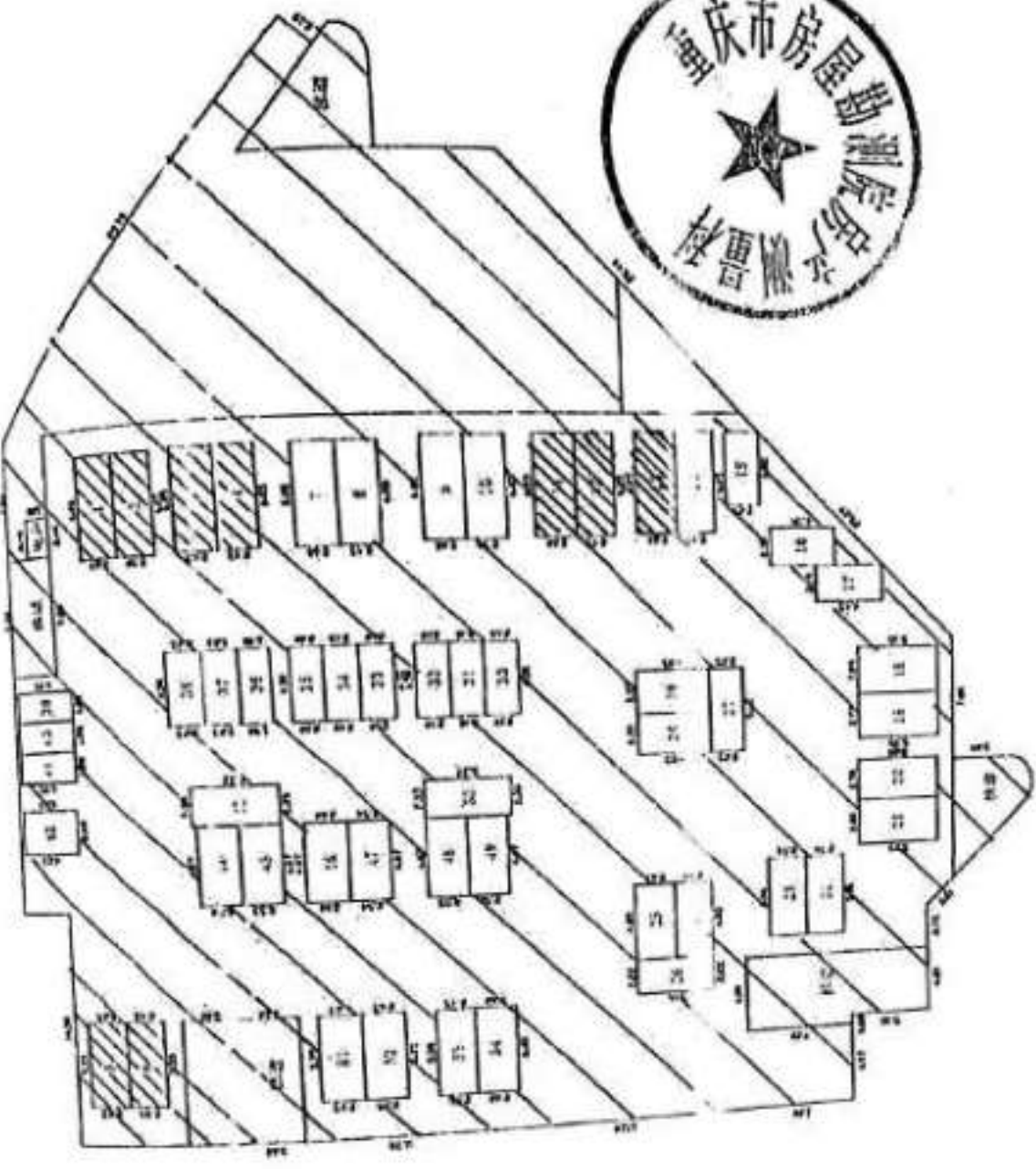

重庆市房屋局房屋测量队

2102

比列 1: 长度单位: m 建筑面积 m<sup>2</sup> 自墙——共墙——借墙

测绘单位: 重庆市房屋局测绘队 制图: 陈





第一层车库现状照片



第一层车库现状照片



第一层车库现状照片



第一层车库现状照片



第一层车库现状照片



第一层车库现状照片







第二层车库现状照片



第二层车库现状照片



第二层车库现状照片



第二层车库现状照片



车库入口照片



车库出口照片



周边状况照片



周边状况照片



3层现状照片



3层现状照片



3层现状照片



3层现状照片



3层现状照片



3层现状照片





3层现状照片



3层现状照片



3层入口照片



3层入口照片



门牌照片



大楼外观照片



周边状况照片



(沙坪坝区小龙坎正街 100 号第四层)



4 层现状照片



4 层现状照片



4 层现状照片



4 层现状照片



4 层现状照片



4 层现状照片







4层现状照片



4层现状照片



4层现状照片



4层现状照片



门牌照片



大楼外观照片



周边状况照片



周边状况照片



5层现状照片



5层现状照片



5层现状照片



5层现状照片



5层现状照片



5层现状照片



(沙坪坝区小龙坎止街 166 号第六层)



6层现状照片



6层现状照片



6层现状照片



6层现状照片



6层现状照片



6层现状照片







7层现状照片



7层现状照片



7层现状照片



7层现状照片



门牌照片



大楼外观照片





