



根据《中华人民共和国物权法》等法律
法规，为保护不动产权利人合法权益，对
不动产权利人申请登记的本证所列不动产
权利，经审查核实，准予登记，颁发此证。



中华人民共和国国土资源部监制

编号 NO D 50001161458

渝 (2016) 江北区 不动产权第 001065316 号

权利人	重庆承誉德实业有限公司
共有情况	单独所有
坐落	重庆市江北区盘溪六支路10号负1号车库
不动产单元号	S00105 003003 GB00308 F00060405
权利类型	国有建设用地使用权/房屋(构筑物)所有权
权利性质	出让
用途	其他商服用地/停车用房
面积	共有宗地面积 18734.1 m ² /房屋建筑面积 19752.37 m ²
使用期限	国有建设用地使用权 2046年04月14日 止

权利人统一社会信用代码: 91500105784233397D,
房屋结构: 钢筋混凝土结构, 专有建筑面积(套内面积): 6950.52平方米, 所在楼层(名义层): 负2、负1层, 业务编号: 201612151020071.

权利其他状况

记载证车位：盘溪六支路10号负1-2至负1-6；负1-9至
 1-10；负1-12至负1-30；负1-32至负1-37；负1-42至负
 44 负1-46至负1-48；负1-50至负1-51；负1-84；负1-
 119 负1-88；负1-91至负1-105；负1-107至负1-117；负
 9 负1-129；负1-131至负1-133；负1-135至负1-
 1-155；负1-158；负1-160至负1-162；负1-164至负1-
 4 负1-186至负1-187；负1-189；负1-191至负1-
 6 负1-208至负1-209；负1-212至负1-220；负1-222
 1-268；负1-271；负1-273至负1-274；负1-276至负
 89 负1-291至负1-300；负1-303至负1-305；负1-307
 1-330；负1-333至负1-335；负1-339；负1-342；负
 4 至负1-347；负1-351至负1-354；负1-356至负1-
 1-391；负1-394至负1-412；负1-414；负1-416
 1-575；负1-577至负1-606，负1-608；负1-610至负
 74 (共计607个车位)

部分车位已设立抵押登记，收件编号为：

09301020109；

2016.11.27 抵押

10131020036；

注：抵押已办妥

10181020426；

注：抵押已办妥

10201020098；

注：抵押已办妥

2016.12.16/2017.02.25 ✓

2017.5.8 抵押

2016.12.16/2017.02.25

注：2017.5.8 抵押

2016.12.22/2017.02.44

2017.03.24/2017.08.18

2017.05.16/2017.08.30

注：2017.8.30 抵押已办妥

2017.05.16/2017.08.30

注：2017.8.30 抵押已办妥

2017.08.08/2017.08.24

房产分户图

0111-0011

房地代码	5001050030030600308	结构	钢混	专有建筑面积	6950.52
幢号	F0006	总层数	3层	分摊面积	12801.85
户号	0405	所在名义层	第负2层	负1层建筑面积	19752.37

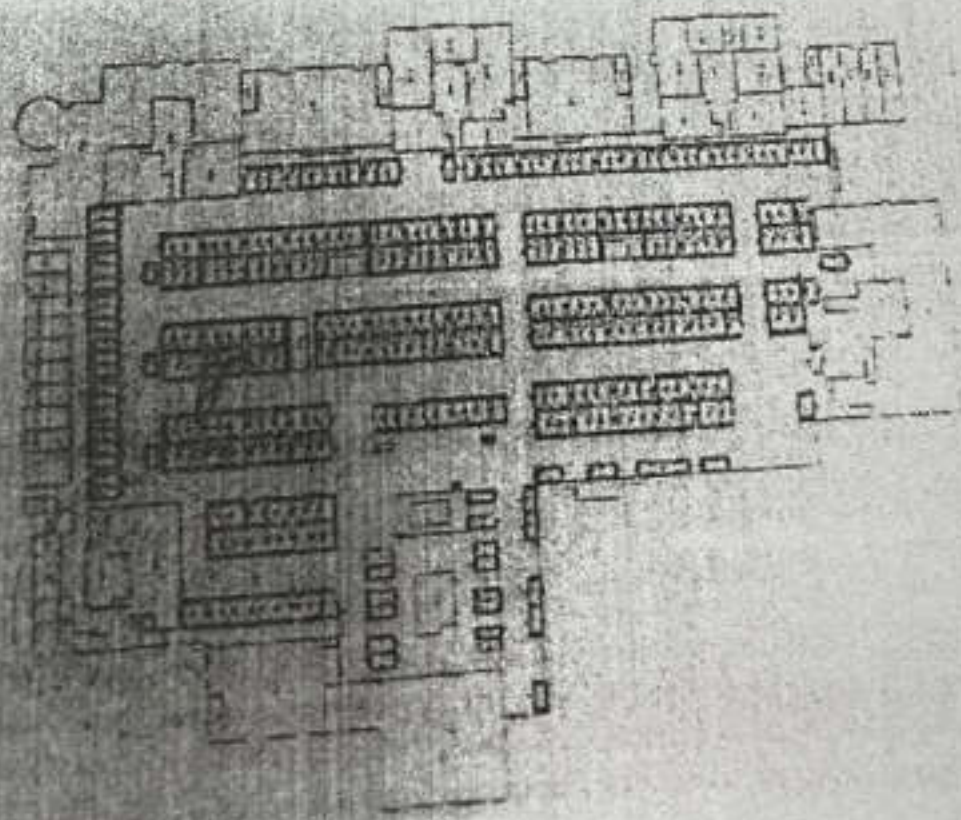
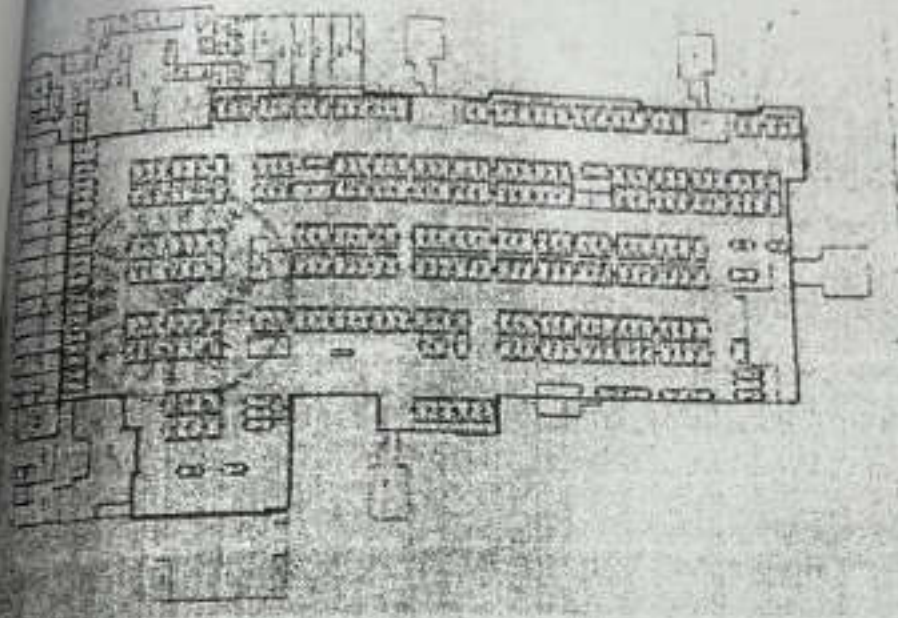

所在图幅号:

宗地面积: 18734.10

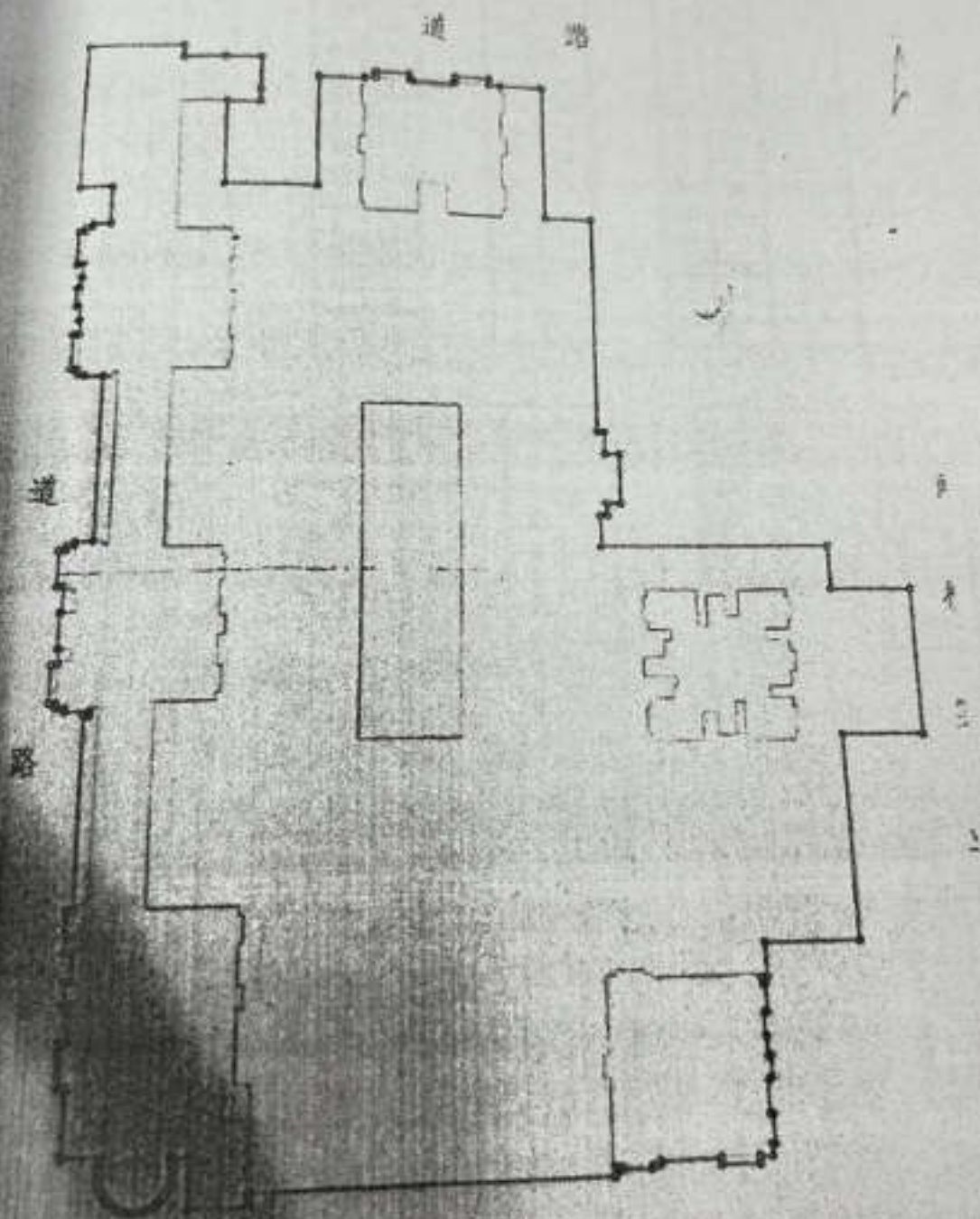

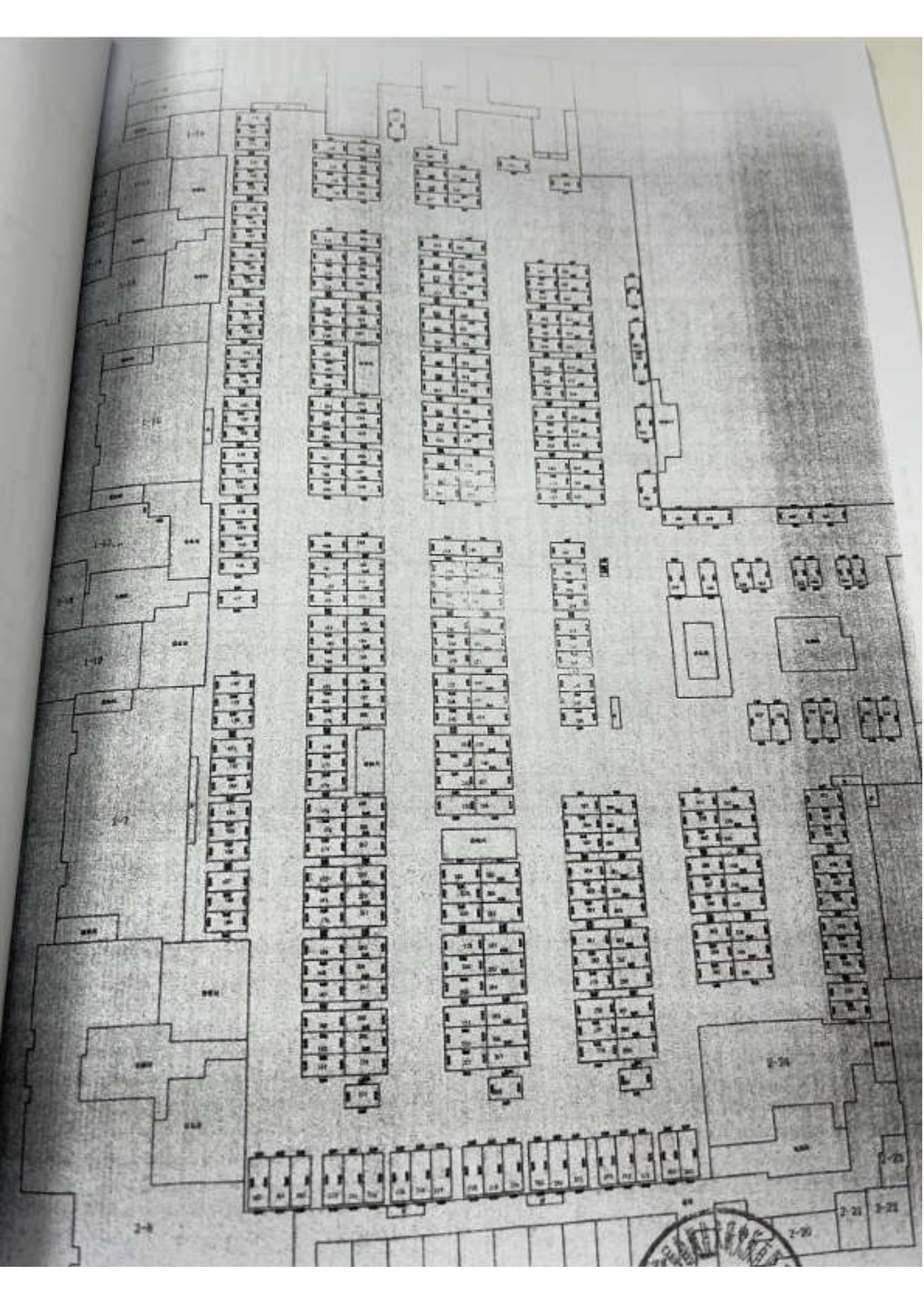

重庆市江北不动产登记中心
 登记信息查询结果
 根据申请，经查盛本亚档案查询利用系统，被查询房屋登记信息如下：



查询时间：2024-09-09 09:28:59

序号	产权人	房屋坐落	建筑面积	用途	产权证号	是否抵押	是否查封	查封/抵押权利人	查封/抵押日期	查封/抵押法院	查封/抵押文书号	查封/抵押类型	查封/抵押日期	查封/抵押法院	查封/抵押文书号	查封/抵押类型	查封/抵押日期	查封/抵押法院	查封/抵押文书号	查封/抵押类型		
1	重庆承誉德实业有限公司	重庆市江北区盘溪路256号负1号	3468.46	其他用房	渝(2021)江北区不动产权第001029685号	是	否															
2	重庆承誉德实业有限公司	重庆市江北区盘溪路256号负1号	3468.46	其他用房	渝(2021)江北区不动产权第001029685号	是	否															
3	重庆承誉德实业有限公司	重庆市江北区盘溪路256号负1号	3468.46	其他用房	渝(2021)江北区不动产权第001029685号	是	否															
4	重庆承誉德实业有限公司	江北区盘溪六支路10号负1-361	32.24	停车用房	渝(2016)江北区不动产权第001065516号	否	是	重庆变卖(地房)	2020-08-10	四川省西蜀市人民法院	202008061020670	查封变卖(地房)	2020-08-10	四川省西蜀市人民法院	103429							
5	重庆承誉德实业有限公司	江北区盘溪六支路10号负1-362	32.24	停车用房	渝(2016)江北区不动产权第001065516号	否	是	重庆变卖(地房)	2020-08-10	四川省西蜀市人民法院	202008061020670	查封变卖(地房)	2020-08-10	四川省西蜀市人民法院	103429							
6	重庆承誉德实业有限公司	江北区盘溪六支路10号负1-363	32.24	停车用房	渝(2016)江北区不动产权第001065516号	否	是	重庆变卖(地房)	2020-08-10	四川省西蜀市人民法院	202008061020670	查封变卖(地房)	2020-08-10	四川省西蜀市人民法院	103429							
7	重庆承誉德实业有限公司	江北区盘溪六支路10号负1-364	32.24	停车用房	渝(2016)江北区不动产权第001065516号	否	是	重庆变卖(地房)	2020-08-10	四川省西蜀市人民法院	202008061020670	查封变卖(地房)	2020-08-10	四川省西蜀市人民法院	103429							
8	重庆承誉德实业有限公司	江北区盘溪六支路10号负1-365	22.43	停车用房	渝(2016)江北区不动产权第001065516号	否	是	重庆变卖(地房)	2020-08-10	四川省西蜀市人民法院	202008061020670	查封变卖(地房)	2020-08-10	四川省西蜀市人民法院	103429							
9	重庆承誉德实业有限公司	江北区盘溪六支路10号负1-366	22.43	停车用房	渝(2016)江北区不动产权第001065516号	否	是	重庆变卖(地房)	2020-08-10	四川省西蜀市人民法院	202008061020670	查封变卖(地房)	2020-08-10	四川省西蜀市人民法院	103429							
10	重庆承誉德实业有限公司	江北区盘溪六支路10号负1-367	32.24	停车用房	渝(2016)江北区不动产权第001065516号	否	是	重庆变卖(地房)	2020-08-10	四川省西蜀市人民法院	202008061020670	查封变卖(地房)	2020-08-10	四川省西蜀市人民法院	103429							
11	重庆承誉德实业有限公司	江北区盘溪六支路10号负1-368	32.24	停车用房	渝(2016)江北区不动产权第001065516号	否	是	重庆变卖(地房)	2020-08-10	四川省西蜀市人民法院	202008061020670	查封变卖(地房)	2020-08-10	四川省西蜀市人民法院	103429							
12	重庆承誉德实业有限公司	江北区盘溪六支路10号负1-369	32.24	停车用房	渝(2016)江北区不动产权第001065516号	否	是	重庆变卖(地房)	2020-08-10	四川省西蜀市人民法院	202008061020670	查封变卖(地房)	2020-08-10	四川省西蜀市人民法院	103429							
13	重庆承誉德实业有限公司	江北区盘溪六支路10号负1-370	32.24	停车用房	渝(2016)江北区不动产权第001065516号	否	是	重庆变卖(地房)	2020-08-10	四川省西蜀市人民法院	202008061020670	查封变卖(地房)	2020-08-10	四川省西蜀市人民法院	103429							
14	重庆承誉德实业有限公司	江北区盘溪六支路10号负1-371	32.24	停车用房	渝(2016)江北区不动产权第001065516号	否	是	重庆变卖(地房)	2020-08-10	四川省西蜀市人民法院	202008061020670	查封变卖(地房)	2020-08-10	四川省西蜀市人民法院	103429							

序号	申请人	地址	用途	产权证号	是否抵押	抵押权人	抵押日期	抵押期限	抵押法院	抵押期限
16	重庆承誉德实业有限公司	江北区盘溪六支路10号 负1-373	停车用房	渝(2016)江北区不动产权第001065516号	否		2020080610 20670	2020-08-10 10-34-29	四川省西昌市人民 法院	2020-08-10 10-34-29
17	重庆承誉德实业有限公司	江北区盘溪六支路10号 负1-374	停车用房	渝(2016)江北区不动产权第001065516号	否		2020080610 20670	2020-08-10 10-34-29	四川省西昌市人民 法院	2020-08-10 10-34-29
18	重庆承誉德实业有限公司	江北区盘溪六支路10号 负1-376	停车用房	渝(2016)江北区不动产权第001065516号	否		2020080610 20670	2020-08-10 10-34-29	四川省西昌市人民 法院	2020-08-10 10-34-29
19	重庆承誉德实业有限公司	江北区盘溪六支路10号 负1-377	停车用房	渝(2016)江北区不动产权第001065516号	否		2020080610 20670	2020-08-10 10-34-29	四川省西昌市人民 法院	2020-08-10 10-34-29
20	重庆承誉德实业有限公司	江北区盘溪六支路10号 负1-378	停车用房	渝(2016)江北区不动产权第001065516号	否		2020080610 20670	2020-08-10 10-34-29	四川省西昌市人民 法院	2020-08-10 10-34-29
21	重庆承誉德实业有限公司	江北区盘溪六支路10号 负1-379	停车用房	渝(2016)江北区不动产权第001065516号	否		2020080610 20670	2020-08-10 10-34-29	四川省西昌市人民 法院	2020-08-10 10-34-29
22	重庆承誉德实业有限公司	江北区盘溪六支路10号 负1-380	停车用房	渝(2016)江北区不动产权第001065516号	否		2020080610 20670	2020-08-10 10-34-29	四川省西昌市人民 法院	2020-08-10 10-34-29
23	重庆承誉德实业有限公司	江北区盘溪六支路10号 负1-381	停车用房	渝(2016)江北区不动产权第001065516号	否		2020080610 20670	2020-08-10 10-34-29	四川省西昌市人民 法院	2020-08-10 10-34-29
24	重庆承誉德实业有限公司	江北区盘溪六支路10号 负1-382	停车用房	渝(2016)江北区不动产权第001065516号	否		2020080610 20670	2020-08-10 10-34-29	四川省西昌市人民 法院	2020-08-10 10-34-29
25	重庆承誉德实业有限公司	江北区盘溪六支路10号 负1-383	停车用房	渝(2016)江北区不动产权第001065516号	否		2020080610 20670	2020-08-10 10-34-29	四川省西昌市人民 法院	2020-08-10 10-34-29
26	重庆承誉德实业有限公司	江北区盘溪六支路10号 负1-384	停车用房	渝(2016)江北区不动产权第001065516号	否		2020080610 20670	2020-08-10 10-34-29	四川省西昌市人民 法院	2020-08-10 10-34-29
27	重庆承誉德实业有限公司	江北区盘溪六支路10号 负1-385	停车用房	渝(2016)江北区不动产权第001065516号	否		2020080610 20670	2020-08-10 10-34-29	四川省西昌市人民 法院	2020-08-10 10-34-29
28	重庆承誉德实业有限公司	江北区盘溪六支路10号 负1-386	停车用房	渝(2016)江北区不动产权第001065516号	否		2020080610 20670	2020-08-10 10-34-29	四川省西昌市人民 法院	2020-08-10 10-34-29
29	重庆承誉德实业有限公司	江北区盘溪六支路10号 负1-387	停车用房	渝(2016)江北区不动产权第001065516号	否		2020080610 20670	2020-08-10 10-34-29	四川省西昌市人民 法院	2020-08-10 10-34-29
30	重庆承誉德实业有限公司	江北区盘溪六支路10号 负1-388	停车用房	渝(2016)江北区不动产权第001065516号	否		2020080610 20670	2020-08-10 10-34-29	四川省西昌市人民 法院	2020-08-10 10-34-29
31	重庆承誉德实业有限公司	江北区盘溪六支路10号 负1-389	停车用房	渝(2016)江北区不动产权第001065516号	否		2020080610 20670	2020-08-10 10-34-29	四川省西昌市人民 法院	2020-08-10 10-34-29

序号	企业名称	房屋坐落	用途	不动产权属	是否抵押	抵押权人	抵押日期	抵押期限	抵押金额	抵押用途	抵押期限
33	重庆承誉德实业有限公司	江北区盘溪六支路10号 负1-398	停车用房	渝(2016)江北区不动产权第001065516号	否						
34	重庆承誉德实业有限公司	江北区盘溪六支路10号 负1-399	停车用房	渝(2016)江北区不动产权第001065516号	否						
35	重庆承誉德实业有限公司	江北区盘溪六支路10号 负1-400	停车用房	渝(2016)江北区不动产权第001065516号	否						
36	重庆承誉德实业有限公司	江北区盘溪六支路10号 负1-401	停车用房	渝(2016)江北区不动产权第001065516号	否						
37	重庆承誉德实业有限公司	江北区盘溪六支路10号 负1-402	停车用房	渝(2016)江北区不动产权第001065516号	否						
38	重庆承誉德实业有限公司	江北区盘溪六支路10号 负1-403	停车用房	渝(2016)江北区不动产权第001065516号	否						
39	重庆承誉德实业有限公司	江北区盘溪六支路10号 负1-404	停车用房	渝(2016)江北区不动产权第001065516号	否						
40	重庆承誉德实业有限公司	江北区盘溪六支路10号 负1-405	停车用房	渝(2016)江北区不动产权第001065516号	否						
41	重庆承誉德实业有限公司	江北区盘溪六支路10号 负1-406	停车用房	渝(2016)江北区不动产权第001065516号	是						
42	重庆承誉德实业有限公司	江北区盘溪六支路10号 负1-407	停车用房	渝(2016)江北区不动产权第001065516号	否						
43	重庆承誉德实业有限公司	江北区盘溪六支路10号 负1-408	停车用房	渝(2016)江北区不动产权第001065516号	否						
44	重庆承誉德实业有限公司	江北区盘溪六支路10号 负1-409	停车用房	渝(2016)江北区不动产权第001065516号	否						
45	重庆承誉德实业有限公司	江北区盘溪六支路10号 负1-410	停车用房	渝(2016)江北区不动产权第001065516号	否						
46	重庆承誉德实业有限公司	江北区盘溪六支路10号 负1-411	停车用房	渝(2016)江北区不动产权第001065516号	否						
47	重庆承誉德实业有限公司	江北区盘溪六支路10号 负1-412	停车用房	渝(2016)江北区不动产权第001065516号	否						
48	重庆承誉德实业有限公司	江北区盘溪六支路10号 负1-416	停车用房	渝(2016)江北区不动产权第001065516号	否						

66	重庆承誉德实业有限公司	江北区盘溪六支路10号 负1-435	32.24	停车 用房	渝(2016)江北区不动 产权001065516号	否	2020080610 20670	查封变更 (地籍)	四川省西蜀市人民 法院	2020-08-10 10:34:29	2021082510 20670	土地房屋所有权 变更(地籍)	0666	2021-08-28 15:53:16
68	重庆承誉德实业有限公司	江北区盘溪六支路10号 负1-436	32.24	停车 用房	渝(2016)江北区不动 产权001065516号	否	2020080610 20670	查封变更 (地籍)	四川省西蜀市人民 法院	2020-08-10 10:34:29				
70	重庆承誉德实业有限公司	江北区盘溪六支路10号 负1-437	32.24	停车 用房	渝(2016)江北区不动 产权001065516号	否	2020080610 20670	查封变更 (地籍)	四川省西蜀市人民 法院	2020-08-10 10:34:29				
71	重庆承誉德实业有限公司	江北区盘溪六支路10号 负1-438	32.24	停车 用房	渝(2016)江北区不动 产权001065516号	是								
71	重庆承誉德实业有限公司	江北区盘溪六支路10号 负1-439	32.24	停车 用房	渝(2016)江北区不动 产权001065516号	否	2020080610 20670	查封变更 (地籍)	四川省西蜀市人民 法院	2020-08-10 10:34:29				
72	重庆承誉德实业有限公司	江北区盘溪六支路10号 负1-440	32.24	停车 用房	渝(2016)江北区不动 产权001065516号	否	2020080610 20670	查封变更 (地籍)	四川省西蜀市人民 法院	2020-08-10 10:34:29				
73	重庆承誉德实业有限公司	江北区盘溪六支路10号 负1-441	32.24	停车 用房	渝(2016)江北区不动 产权001065516号	否	2020080610 20670	查封变更 (地籍)	四川省西蜀市人民 法院	2020-08-10 10:34:29				
74	重庆承誉德实业有限公司	江北区盘溪六支路10号 负1-442	32.24	停车 用房	渝(2016)江北区不动 产权001065516号	否	2020080610 20670	查封变更 (地籍)	四川省西蜀市人民 法院	2020-08-10 10:34:29				
75	重庆承誉德实业有限公司	江北区盘溪六支路10号 负1-443	32.24	停车 用房	渝(2016)江北区不动 产权001065516号	否	2020080610 20670	查封变更 (地籍)	四川省西蜀市人民 法院	2020-08-10 10:34:29				
76	重庆承誉德实业有限公司	江北区盘溪六支路10号 负1-444	32.24	停车 用房	渝(2016)江北区不动 产权001065516号	否	2020080610 20670	查封变更 (地籍)	四川省西蜀市人民 法院	2020-08-10 10:34:29				
77	重庆承誉德实业有限公司	江北区盘溪六支路10号 负1-445	32.24	停车 用房	渝(2016)江北区不动 产权001065516号	否	2020080610 20670	查封变更 (地籍)	四川省西蜀市人民 法院	2020-08-10 10:34:29				
78	重庆承誉德实业有限公司	江北区盘溪六支路10号 负1-446	32.24	停车 用房	渝(2016)江北区不动 产权001065516号	否	2020080610 20670	查封变更 (地籍)	四川省西蜀市人民 法院	2020-08-10 10:34:29				
79	重庆承誉德实业有限公司	江北区盘溪六支路10号 负1-447	32.24	停车 用房	渝(2016)江北区不动 产权001065516号	否	2020080610 20670	查封变更 (地籍)	四川省西蜀市人民 法院	2020-08-10 10:34:29				
80	重庆承誉德实业有限公司	江北区盘溪六支路10号 负1-448	32.24	停车 用房	渝(2016)江北区不动 产权001065516号	否	2020080610 20670	查封变更 (地籍)	四川省西蜀市人民 法院	2020-08-10 10:34:29				
81	重庆承誉德实业有限公司	江北区盘溪六支路10号 负1-449	32.24	停车 用房	渝(2016)江北区不动 产权001065516号	否	2020080610 20670	查封变更 (地籍)	四川省西蜀市人民 法院	2020-08-10 10:34:29				
82	重庆承誉德实业有限公司	江北区盘溪六支路10号 负1-450	32.24	停车 用房	渝(2016)江北区不动 产权001065516号	否	2020080610 20670	查封变更 (地籍)	四川省西蜀市人民 法院	2020-08-10 10:34:29				

序号	企业名称	地址	面积	用途	产权证号	是否抵押	抵押权人	抵押期限	抵押金额	抵押日期	抵押期限	抵押日期
101	重庆承誉德实业有限公司	江北区盘溪六支路10号 负1-469	32.24	停车用房	渝(2016)江北区不动产权第001065516号	否						
102	重庆承誉德实业有限公司	江北区盘溪六支路10号 负1-470	32.24	停车用房	渝(2016)江北区不动产权第001065516号	否						
103	重庆承誉德实业有限公司	江北区盘溪六支路10号 负1-471	32.24	停车用房	渝(2016)江北区不动产权第001065516号	否						
104	重庆承誉德实业有限公司	江北区盘溪六支路10号 负1-472	32.24	停车用房	渝(2016)江北区不动产权第001065516号	否						
105	重庆承誉德实业有限公司	江北区盘溪六支路10号 负1-473	32.24	停车用房	渝(2016)江北区不动产权第001065516号	否						
106	重庆承誉德实业有限公司	江北区盘溪六支路10号 负1-474	31.59	停车用房	渝(2016)江北区不动产权第001065516号	否						
107	重庆承誉德实业有限公司	江北区盘溪六支路10号 负1-475	31.59	停车用房	渝(2016)江北区不动产权第001065516号	否						
108	重庆承誉德实业有限公司	江北区盘溪六支路10号 负1-476	31.59	停车用房	渝(2016)江北区不动产权第001065516号	否						
109	重庆承誉德实业有限公司	江北区盘溪六支路10号 负1-477	31.59	停车用房	渝(2016)江北区不动产权第001065516号	否						
110	重庆承誉德实业有限公司	江北区盘溪六支路10号 负1-478	31.59	停车用房	渝(2016)江北区不动产权第001065516号	否						
111	重庆承誉德实业有限公司	江北区盘溪六支路10号 负1-479	31.59	停车用房	渝(2016)江北区不动产权第001065516号	否						
112	重庆承誉德实业有限公司	江北区盘溪六支路10号 负1-480	31.59	停车用房	渝(2016)江北区不动产权第001065516号	否						
113	重庆承誉德实业有限公司	江北区盘溪六支路10号 负1-481	31.59	停车用房	渝(2016)江北区不动产权第001065516号	否						
114	重庆承誉德实业有限公司	江北区盘溪六支路10号 负1-482	31.59	停车用房	渝(2016)江北区不动产权第001065516号	否						
115	重庆承誉德实业有限公司	江北区盘溪六支路10号 负1-483	31.59	停车用房	渝(2016)江北区不动产权第001065516号	否						
116	重庆承誉德实业有限公司	江北区盘溪六支路10号 负1-484	31.59	停车用房	渝(2016)江北区不动产权第001065516号	否						

序号	企业名称	地址	面积	用途	产权证号	是否抵押	是否查封	是否异议	查封/变更/抵押日期	法院/登记机关	查封/变更/抵押日期	抵押权人	抵押日期
118	重庆承誉德实业有限公司	江北区盘溪六支路10号 负1-496	31.50	停车用房	渝(2016)江北区不动产权第001065516号	否	否	否	2020080610 20670	四川省西蜀市人民法院	2020-08-10 10:34:29		
119	重庆承誉德实业有限公司	江北区盘溪六支路10号 负1-487	40.37	停车用房	渝(2016)江北区不动产权第001065516号	是	否	否	2020080610 20670	四川省西蜀市人民法院	2020-08-10 10:34:29		
120	重庆承誉德实业有限公司	江北区盘溪六支路10号 负1-488	32.24	停车用房	渝(2016)江北区不动产权第001065516号	是	否	否	2020080610 20670	四川省西蜀市人民法院	2020-08-10 10:34:29		
121	重庆承誉德实业有限公司	江北区盘溪六支路10号 负1-489	32.24	停车用房	渝(2016)江北区不动产权第001065516号	是	否	否	2020080610 20670	四川省西蜀市人民法院	2020-08-10 10:34:29		
122	重庆承誉德实业有限公司	江北区盘溪六支路10号 负1-490	32.24	停车用房	渝(2016)江北区不动产权第001065516号	是	否	否	2020080610 20670	四川省西蜀市人民法院	2020-08-10 10:34:29		
123	重庆承誉德实业有限公司	江北区盘溪六支路10号 负1-491	32.24	停车用房	渝(2016)江北区不动产权第001065516号	是	否	否	2020080610 20670	四川省西蜀市人民法院	2020-08-10 10:34:29		
124	重庆承誉德实业有限公司	江北区盘溪六支路10号 负1-492	32.24	停车用房	渝(2016)江北区不动产权第001065516号	是	否	否	2020080610 20670	四川省西蜀市人民法院	2020-08-10 10:34:29		
125	重庆承誉德实业有限公司	江北区盘溪六支路10号 负1-493	32.24	停车用房	渝(2016)江北区不动产权第001065516号	是	否	否	2020080610 20670	四川省西蜀市人民法院	2020-08-10 10:34:29		
126	重庆承誉德实业有限公司	江北区盘溪六支路10号 负1-494	32.24	停车用房	渝(2016)江北区不动产权第001065516号	是	否	否	2020080610 20670	四川省西蜀市人民法院	2020-08-10 10:34:29		
127	重庆承誉德实业有限公司	江北区盘溪六支路10号 负1-495	32.24	停车用房	渝(2016)江北区不动产权第001065516号	是	否	否	2020080610 20670	四川省西蜀市人民法院	2020-08-10 10:34:29		
128	重庆承誉德实业有限公司	江北区盘溪六支路10号 负1-496	32.24	停车用房	渝(2016)江北区不动产权第001065516号	是	否	否	2020080610 20670	四川省西蜀市人民法院	2020-08-10 10:34:29		
129	重庆承誉德实业有限公司	江北区盘溪六支路10号 负1-497	32.24	停车用房	渝(2016)江北区不动产权第001065516号	是	否	否	2020080610 20670	四川省西蜀市人民法院	2020-08-10 10:34:29		
130	重庆承誉德实业有限公司	江北区盘溪六支路10号 负1-498	32.24	停车用房	渝(2016)江北区不动产权第001065516号	是	否	否	2020080610 20670	四川省西蜀市人民法院	2020-08-10 10:34:29		
131	重庆承誉德实业有限公司	江北区盘溪六支路10号 负1-499	32.24	停车用房	渝(2016)江北区不动产权第001065516号	是	否	否	2020080610 20670	四川省西蜀市人民法院	2020-08-10 10:34:29		
132	重庆承誉德实业有限公司	江北区盘溪六支路10号 负1-500	32.24	停车用房	渝(2016)江北区不动产权第001065516号	是	否	否	2020080610 20670	四川省西蜀市人民法院	2020-08-10 10:34:29		
133	重庆承誉德实业有限公司	江北区盘溪六支路10号 负1-501	32.24	停车用房	渝(2016)江北区不动产权第001065516号	是	否	否	2020080610 20670	四川省西蜀市人民法院	2020-08-10 10:34:29		

序号	企业名称	地址	用途	面积	是否	日期	法院	案号	日期
159	重庆承普德实业有限公司	负1-516 江北区盘溪六支路10号	用房	32.24	否	2019/11/14	南岸区人民法院	1452-46	2019-11-14
160	重庆承普德实业有限公司	负1-517 江北区盘溪六支路10号	用房	32.24	否	2020/11/27	南岸区人民法院	1452-49	2020-11-27
161	重庆承普德实业有限公司	负1-517 江北区盘溪六支路10号	用房	32.24	否	2020/11/27	南岸区人民法院	1452-49	2020-11-27
162	重庆承普德实业有限公司	负1-518 江北区盘溪六支路10号	用房	32.24	否	2020/11/27	南岸区人民法院	1452-49	2020-11-27
163	重庆承普德实业有限公司	负1-518 江北区盘溪六支路10号	用房	32.24	否	2020/11/27	南岸区人民法院	1452-49	2020-11-27
164	重庆承普德实业有限公司	负1-519 江北区盘溪六支路10号	用房	32.24	否	2020/11/27	南岸区人民法院	1452-49	2020-11-27
165	重庆承普德实业有限公司	负1-520 江北区盘溪六支路10号	用房	32.24	否	2020/11/27	南岸区人民法院	1452-49	2020-11-27
166	重庆承普德实业有限公司	负1-520 江北区盘溪六支路10号	用房	32.24	否	2020/11/27	南岸区人民法院	1452-49	2020-11-27
167	重庆承普德实业有限公司	负1-521 江北区盘溪六支路10号	用房	32.24	否	2020/11/27	南岸区人民法院	1452-49	2020-11-27
168	重庆承普德实业有限公司	负1-521 江北区盘溪六支路10号	用房	32.24	否	2020/11/27	南岸区人民法院	1452-49	2020-11-27
169	重庆承普德实业有限公司	负1-522 江北区盘溪六支路10号	用房	32.24	否	2020/11/27	南岸区人民法院	1452-49	2020-11-27
170	重庆承普德实业有限公司	负1-522 江北区盘溪六支路10号	用房	32.24	否	2020/11/27	南岸区人民法院	1452-49	2020-11-27
171	重庆承普德实业有限公司	负1-523 江北区盘溪六支路10号	用房	32.24	否	2020/11/27	南岸区人民法院	1452-49	2020-11-27
172	重庆承普德实业有限公司	负1-523 江北区盘溪六支路10号	用房	32.24	否	2020/11/27	南岸区人民法院	1452-49	2020-11-27
173	重庆承普德实业有限公司	负1-524 江北区盘溪六支路10号	用房	32.24	否	2020/11/27	南岸区人民法院	1452-49	2020-11-27
174	重庆承普德实业有限公司	负1-524 江北区盘溪六支路10号	用房	32.24	否	2020/11/27	南岸区人民法院	1452-49	2020-11-27
175	重庆承普德实业有限公司	负1-525 江北区盘溪六支路10号	用房	32.24	否	2020/11/27	南岸区人民法院	1452-49	2020-11-27
176	重庆承普德实业有限公司	负1-525 江北区盘溪六支路10号	用房	32.24	否	2020/11/27	南岸区人民法院	1452-49	2020-11-27
177	重庆承普德实业有限公司	负1-526 江北区盘溪六支路10号	用房	32.24	否	2020/11/27	南岸区人民法院	1452-49	2020-11-27
178	重庆承普德实业有限公司	负1-526 江北区盘溪六支路10号	用房	32.24	否	2020/11/27	南岸区人民法院	1452-49	2020-11-27
179	重庆承普德实业有限公司	负1-527 江北区盘溪六支路10号	用房	32.24	否	2020/11/27	南岸区人民法院	1452-49	2020-11-27
180	重庆承普德实业有限公司	负1-527 江北区盘溪六支路10号	用房	32.24	否	2020/11/27	南岸区人民法院	1452-49	2020-11-27
181	重庆承普德实业有限公司	负1-528 江北区盘溪六支路10号	用房	32.24	否	2020/11/27	南岸区人民法院	1452-49	2020-11-27

序号	申请人	不动产坐落	用途	面积	是否抵押	查封/冻结日期	查封/冻结法院	查封/冻结期限
333	重庆承誉德实业有限公司	江北区鱼嘴六支路10号 负1-604	停车用房	32.24	否	2019111310	西蜀市人民检察院	2019-11-14
334	重庆承誉德实业有限公司	江北区鱼嘴六支路10号 负1-605	停车用房	32.24	否	2019111310	西蜀市人民检察院	2019-11-14
335	重庆承誉德实业有限公司	江北区鱼嘴六支路10号 负1-605	停车用房	32.24	否	2019111310	西蜀市人民检察院	2019-11-14
336	重庆承誉德实业有限公司	江北区鱼嘴六支路10号 负1-606	停车用房	32.24	否	2019111310	西蜀市人民检察院	2019-11-14
337	重庆承誉德实业有限公司	江北区鱼嘴六支路10号 负1-608	停车用房	32.24	否	2019111310	西蜀市人民检察院	2019-11-14
338	重庆承誉德实业有限公司	江北区鱼嘴六支路10号 负1-608	停车用房	32.24	否	2019111310	西蜀市人民检察院	2019-11-14
339	重庆承誉德实业有限公司	江北区鱼嘴六支路10号 负1-610	停车用房	32.24	否	2019111310	西蜀市人民检察院	2019-11-14
340	重庆承誉德实业有限公司	江北区鱼嘴六支路10号 负1-610	停车用房	32.24	否	2019111310	西蜀市人民检察院	2019-11-14
341	重庆承誉德实业有限公司	江北区鱼嘴六支路10号 负1-611	停车用房	32.24	否	2019111310	西蜀市人民检察院	2019-11-14
342	重庆承誉德实业有限公司	江北区鱼嘴六支路10号 负1-611	停车用房	32.24	否	2019111310	西蜀市人民检察院	2019-11-14
343	重庆承誉德实业有限公司	江北区鱼嘴六支路10号 负1-612	停车用房	32.24	否	2019111310	西蜀市人民检察院	2019-11-14
344	重庆承誉德实业有限公司	江北区鱼嘴六支路10号 负1-612	停车用房	32.24	否	2019111310	西蜀市人民检察院	2019-11-14
345	重庆承誉德实业有限公司	江北区鱼嘴六支路10号 负1-613	停车用房	32.24	否	2019111310	西蜀市人民检察院	2019-11-14
346	重庆承誉德实业有限公司	江北区鱼嘴六支路10号 负1-613	停车用房	32.24	否	2019111310	西蜀市人民检察院	2019-11-14
347	重庆承誉德实业有限公司	江北区鱼嘴六支路10号 负1-614	停车用房	32.24	否	2019111310	西蜀市人民检察院	2019-11-14
348	重庆承誉德实业有限公司	江北区鱼嘴六支路10号 负1-614	停车用房	32.24	否	2019111310	西蜀市人民检察院	2019-11-14
349	重庆承誉德实业有限公司	江北区鱼嘴六支路10号 负1-615	停车用房	32.24	否	2019111310	西蜀市人民检察院	2019-11-14
350	重庆承誉德实业有限公司	江北区鱼嘴六支路10号 负1-615	停车用房	32.24	否	2019111310	西蜀市人民检察院	2019-11-14
351	重庆承誉德实业有限公司	江北区鱼嘴六支路10号 负1-616	停车用房	32.24	否	2019111310	西蜀市人民检察院	2019-11-14
352	重庆承誉德实业有限公司	江北区鱼嘴六支路10号 负1-616	停车用房	32.24	否	2019111310	西蜀市人民检察院	2019-11-14
353	重庆承誉德实业有限公司	江北区鱼嘴六支路10号 负1-617	停车用房	32.24	否	2019111310	西蜀市人民检察院	2019-11-14
354	重庆承誉德实业有限公司	江北区鱼嘴六支路10号 负1-617	停车用房	32.24	否	2019111310	西蜀市人民检察院	2019-11-14
355	重庆承誉德实业有限公司	江北区鱼嘴六支路10号 负1-618	停车用房	32.24	否	2019111310	西蜀市人民检察院	2019-11-14
356	重庆承誉德实业有限公司	江北区鱼嘴六支路10号 负1-618	停车用房	32.24	否	2019111310	西蜀市人民检察院	2019-11-14

序号	申请人	不动产坐落	用途	面积	是否抵押	查封/冻结日期	登记机关	查封/冻结日期
384	重庆承誉德实业有限公司	鱼1-634 江北区鱼溪六支路10号	停车用房	32.24	否	2019111310 20295	南岸区公安局	2019-11-14 14-52-49
385	重庆承誉德实业有限公司	鱼1-636 江北区鱼溪六支路10号	停车用房	32.24	否	2020112610 20135	南岸区公安局	2020-11-27 14-43-39
386	重庆承誉德实业有限公司	鱼1-637 江北区鱼溪六支路10号	停车用房	32.24	否	2020112610 20135	南岸区公安局	2020-11-27 14-43-39
387	重庆承誉德实业有限公司	鱼1-637 江北区鱼溪六支路10号	停车用房	32.24	否	2019111310 20295	南岸区公安局	2019-11-14 14-52-49
388	重庆承誉德实业有限公司	鱼1-638 江北区鱼溪六支路10号	停车用房	32.24	否	2020112610 20135	南岸区公安局	2020-11-27 14-43-39
389	重庆承誉德实业有限公司	鱼1-639 江北区鱼溪六支路10号	停车用房	32.24	否	2019111310 20295	南岸区公安局	2019-11-14 14-52-49
390	重庆承誉德实业有限公司	鱼1-639 江北区鱼溪六支路10号	停车用房	32.24	否	2020112610 20135	南岸区公安局	2020-11-27 14-43-39
391	重庆承誉德实业有限公司	鱼1-640 江北区鱼溪六支路10号	停车用房	32.24	否	2019111310 20295	南岸区公安局	2019-11-14 14-52-49
392	重庆承誉德实业有限公司	鱼1-640 江北区鱼溪六支路10号	停车用房	32.24	否	2020112610 20135	南岸区公安局	2020-11-27 14-43-39
393	重庆承誉德实业有限公司	鱼1-641 江北区鱼溪六支路10号	停车用房	32.24	否	2019111310 20295	南岸区公安局	2019-11-14 14-52-49
394	重庆承誉德实业有限公司	鱼1-641 江北区鱼溪六支路10号	停车用房	32.24	否	2020112610 20135	南岸区公安局	2020-11-27 14-43-39
395	重庆承誉德实业有限公司	鱼1-641 江北区鱼溪六支路10号	停车用房	32.24	否	2019111310 20295	南岸区公安局	2019-11-14 14-52-49
396	重庆承誉德实业有限公司	鱼1-642 江北区鱼溪六支路10号	停车用房	32.24	否	2020112610 20135	南岸区公安局	2020-11-27 14-43-39
397	重庆承誉德实业有限公司	鱼1-643 江北区鱼溪六支路10号	停车用房	32.24	否	2019111310 20295	南岸区公安局	2019-11-14 14-52-49
398	重庆承誉德实业有限公司	鱼1-645 江北区鱼溪六支路10号	停车用房	32.24	否	2020112610 20135	南岸区公安局	2020-11-27 14-43-39
399	重庆承誉德实业有限公司	鱼1-645 江北区鱼溪六支路10号	停车用房	32.24	否	2019111310 20295	南岸区公安局	2019-11-14 14-52-49
400	重庆承誉德实业有限公司	鱼1-646 江北区鱼溪六支路10号	停车用房	32.24	否	2020112610 20135	南岸区公安局	2020-11-27 14-43-39
401	重庆承誉德实业有限公司	鱼1-646 江北区鱼溪六支路10号	停车用房	32.24	否	2019111310 20295	南岸区公安局	2019-11-14 14-52-49
402	重庆承誉德实业有限公司	鱼1-647 江北区鱼溪六支路10号	停车用房	32.24	否	2020112610 20135	南岸区公安局	2020-11-27 14-43-39
403	重庆承誉德实业有限公司	鱼1-647 江北区鱼溪六支路10号	停车用房	32.24	否	2019111310 20295	南岸区公安局	2019-11-14 14-52-49
404	重庆承誉德实业有限公司	鱼1-648 江北区鱼溪六支路10号	停车用房	32.24	否	2020112610 20135	南岸区公安局	2020-11-27 14-43-39

序号	申请人	不动产坐落	不动产权属	用途	面积	是否抵押	是否查封	是否异议	是否预告	是否其他	法院/登记机关	受理日期	办结日期	备注
062	重庆承誉德实业有限公司	江北区盘溪六支路10号 负1-152	渝(2016)江北区不动产权第001065516号	停车用房	33.13	是	是	是	是	是	重庆市江北区人民法院	2021-09-01 16-06-13	2021-08-26 17-49-46	重庆承誉德实业有限公司
063	重庆承誉德实业有限公司	江北区盘溪六支路10号 负1-154	渝(2016)江北区不动产权第001065516号	停车用房	33.13	是	是	是	是	是	重庆市江北区人民法院	2021-09-01 16-06-13	2021-08-26 17-49-46	重庆承誉德实业有限公司
064	重庆承誉德实业有限公司	江北区盘溪六支路10号 负1-154	渝(2016)江北区不动产权第001065516号	停车用房	33.13	是	是	是	是	是	重庆市江北区人民法院	2021-09-01 16-06-13	2021-08-26 17-49-46	重庆承誉德实业有限公司
065	重庆承誉德实业有限公司	江北区盘溪六支路10号 负1-155	渝(2016)江北区不动产权第001065516号	停车用房	33.13	是	是	是	是	是	重庆市江北区人民法院	2021-09-01 16-06-13	2021-08-26 17-49-46	重庆承誉德实业有限公司
066	重庆承誉德实业有限公司	江北区盘溪六支路10号 负1-155	渝(2016)江北区不动产权第001065516号	停车用房	33.13	是	是	是	是	是	重庆市江北区人民法院	2021-09-01 16-06-13	2021-08-26 17-49-46	重庆承誉德实业有限公司
067	重庆承誉德实业有限公司	江北区盘溪六支路10号 负1-160	渝(2016)江北区不动产权第001065516号	停车用房	33.13	是	是	是	是	是	重庆市江北区人民法院	2021-09-01 16-06-13	2021-08-26 17-49-46	重庆承誉德实业有限公司
068	重庆承誉德实业有限公司	江北区盘溪六支路10号 负1-160	渝(2016)江北区不动产权第001065516号	停车用房	33.13	是	是	是	是	是	重庆市江北区人民法院	2021-09-01 16-06-13	2021-08-26 17-49-46	重庆承誉德实业有限公司
069	重庆承誉德实业有限公司	江北区盘溪六支路10号 负1-161	渝(2016)江北区不动产权第001065516号	停车用房	33.13	是	是	是	是	是	重庆市江北区人民法院	2021-09-01 16-06-13	2021-08-26 17-49-46	重庆承誉德实业有限公司
070	重庆承誉德实业有限公司	江北区盘溪六支路10号 负1-161	渝(2016)江北区不动产权第001065516号	停车用房	33.13	是	是	是	是	是	重庆市江北区人民法院	2021-09-01 16-06-13	2021-08-26 17-49-46	重庆承誉德实业有限公司
071	重庆承誉德实业有限公司	江北区盘溪六支路10号 负1-164	渝(2016)江北区不动产权第001065516号	停车用房	33.13	是	是	是	是	是	重庆市江北区人民法院	2021-09-01 16-06-13	2021-08-26 17-49-46	重庆承誉德实业有限公司
072	重庆承誉德实业有限公司	江北区盘溪六支路10号 负1-164	渝(2016)江北区不动产权第001065516号	停车用房	33.13	是	是	是	是	是	重庆市江北区人民法院	2021-09-01 16-06-13	2021-08-26 17-49-46	重庆承誉德实业有限公司
073	重庆承誉德实业有限公司	江北区盘溪六支路10号 负1-165	渝(2016)江北区不动产权第001065516号	停车用房	33.13	是	是	是	是	是	重庆市江北区人民法院	2021-09-01 16-06-13	2021-08-26 17-49-46	重庆承誉德实业有限公司
074	重庆承誉德实业有限公司	江北区盘溪六支路10号 负1-165	渝(2016)江北区不动产权第001065516号	停车用房	33.13	是	是	是	是	是	重庆市江北区人民法院	2021-09-01 16-06-13	2021-08-26 17-49-46	重庆承誉德实业有限公司
075	重庆承誉德实业有限公司	江北区盘溪六支路10号 负1-166	渝(2016)江北区不动产权第001065516号	停车用房	33.13	是	是	是	是	是	重庆市江北区人民法院	2021-09-01 16-06-13	2021-08-26 17-49-46	重庆承誉德实业有限公司
076	重庆承誉德实业有限公司	江北区盘溪六支路10号 负1-166	渝(2016)江北区不动产权第001065516号	停车用房	33.13	是	是	是	是	是	重庆市江北区人民法院	2021-09-01 16-06-13	2021-08-26 17-49-46	重庆承誉德实业有限公司

序号	申请人	不动产坐落	用途	不动产权证书号	是否抵押	查封/冻结日期	法院	查封/冻结原因	查封/冻结文书号	查封/冻结期限	查封/冻结期限届满日期	备注
697	重庆承誉德实业有限公司	江北区盘溪六支路10号 负1-179	停车用房	渝(2016)江北区不动产权第001065516号	是	2021090110 20129	四川省西蜀市人民法院	查封登记(地房)	2021090110 20129	2021-09-01 16:06:13	2021-09-01 16:06:13	重庆承誉德实业有限公司
698	重庆承誉德实业有限公司	江北区盘溪六支路10号 负1-180	停车用房	渝(2016)江北区不动产权第001065516号	是	2021090110 20129	四川省西蜀市人民法院	查封登记(地房)	2021090110 20129	2021-09-01 16:06:13	2021-09-01 16:06:13	重庆承誉德实业有限公司
699	重庆承誉德实业有限公司	江北区盘溪六支路10号 负1-180	停车用房	渝(2016)江北区不动产权第001065516号	是	2021090110 20129	四川省西蜀市人民法院	查封登记(地房)	2021090110 20129	2021-09-01 16:06:13	2021-09-01 16:06:13	重庆承誉德实业有限公司
700	重庆承誉德实业有限公司	江北区盘溪六支路10号 负1-181	停车用房	渝(2016)江北区不动产权第001065516号	是	2021090110 20129	四川省西蜀市人民法院	查封登记(地房)	2021090110 20129	2021-09-01 16:06:13	2021-09-01 16:06:13	重庆承誉德实业有限公司
701	重庆承誉德实业有限公司	江北区盘溪六支路10号 负1-183	停车用房	渝(2016)江北区不动产权第001065516号	是	2021090110 20129	四川省西蜀市人民法院	查封登记(地房)	2021090110 20129	2021-09-01 16:06:13	2021-09-01 16:06:13	重庆承誉德实业有限公司
702	重庆承誉德实业有限公司	江北区盘溪六支路10号 负1-183	停车用房	渝(2016)江北区不动产权第001065516号	是	2021090110 20129	四川省西蜀市人民法院	查封登记(地房)	2021090110 20129	2021-09-01 16:06:13	2021-09-01 16:06:13	重庆承誉德实业有限公司
703	重庆承誉德实业有限公司	江北区盘溪六支路10号 负1-184	停车用房	渝(2016)江北区不动产权第001065516号	是	2021090110 20129	四川省西蜀市人民法院	查封登记(地房)	2021090110 20129	2021-09-01 16:06:13	2021-09-01 16:06:13	重庆承誉德实业有限公司
704	重庆承誉德实业有限公司	江北区盘溪六支路10号 负1-184	停车用房	渝(2016)江北区不动产权第001065516号	是	2021090110 20129	四川省西蜀市人民法院	查封登记(地房)	2021090110 20129	2021-09-01 16:06:13	2021-09-01 16:06:13	重庆承誉德实业有限公司
705	重庆承誉德实业有限公司	江北区盘溪六支路10号 负1-187	停车用房	渝(2016)江北区不动产权第001065516号	是	2021090110 20129	四川省西蜀市人民法院	查封登记(地房)	2021090110 20129	2021-09-01 16:06:13	2021-09-01 16:06:13	重庆承誉德实业有限公司
706	重庆承誉德实业有限公司	江北区盘溪六支路10号 负1-187	停车用房	渝(2016)江北区不动产权第001065516号	是	2021090110 20129	四川省西蜀市人民法院	查封登记(地房)	2021090110 20129	2021-09-01 16:06:13	2021-09-01 16:06:13	重庆承誉德实业有限公司
707	重庆承誉德实业有限公司	江北区盘溪六支路10号 负1-192	停车用房	渝(2016)江北区不动产权第001065516号	是	2021090110 20129	四川省西蜀市人民法院	查封登记(地房)	2021090110 20129	2021-09-01 16:06:13	2021-09-01 16:06:13	重庆承誉德实业有限公司
708	重庆承誉德实业有限公司	江北区盘溪六支路10号 负1-192	停车用房	渝(2016)江北区不动产权第001065516号	是	2021090110 20129	四川省西蜀市人民法院	查封登记(地房)	2021090110 20129	2021-09-01 16:06:13	2021-09-01 16:06:13	重庆承誉德实业有限公司
709	重庆承誉德实业有限公司	江北区盘溪六支路10号 负1-194	停车用房	渝(2016)江北区不动产权第001065516号	是	2021090110 20129	四川省西蜀市人民法院	查封登记(地房)	2021090110 20129	2021-09-01 16:06:13	2021-09-01 16:06:13	重庆承誉德实业有限公司
710	重庆承誉德实业有限公司	江北区盘溪六支路10号 负1-194	停车用房	渝(2016)江北区不动产权第001065516号	是	2021090110 20129	四川省西蜀市人民法院	查封登记(地房)	2021090110 20129	2021-09-01 16:06:13	2021-09-01 16:06:13	重庆承誉德实业有限公司

序号	申请人	地址	用途	面积	是否抵押	登记日期	登记机关	权利类型	期限	备注
815	重庆承誉德实业有限公司	江北区盘溪六支路10号 负1-257	停车用房	33.13	是	2021090110 20129	重庆市江北区人民法院	查封登记 (地房)	2021-09-01 16:06:13	土地房屋抵押权 变更 (地房)
816	重庆承誉德实业有限公司	江北区盘溪六支路10号 负1-257	停车用房	33.13	是	2021090110 20129	重庆市江北区人民法院	查封登记 (地房)	2021-09-01 16:06:13	土地房屋抵押权 变更 (地房)
817	重庆承誉德实业有限公司	江北区盘溪六支路10号 负1-258	停车用房	33.13	是	2021090110 20129	重庆市江北区人民法院	查封登记 (地房)	2021-09-01 16:06:13	土地房屋抵押权 变更 (地房)
818	重庆承誉德实业有限公司	江北区盘溪六支路10号 负1-258	停车用房	33.13	是	2021090110 20129	重庆市江北区人民法院	查封登记 (地房)	2021-09-01 16:06:13	土地房屋抵押权 变更 (地房)
819	重庆承誉德实业有限公司	江北区盘溪六支路10号 负1-259	停车用房	33.13	是	2021090110 20129	重庆市江北区人民法院	查封登记 (地房)	2021-09-01 16:06:13	土地房屋抵押权 变更 (地房)
820	重庆承誉德实业有限公司	江北区盘溪六支路10号 负1-259	停车用房	33.13	是	2021090110 20129	重庆市江北区人民法院	查封登记 (地房)	2021-09-01 16:06:13	土地房屋抵押权 变更 (地房)
821	重庆承誉德实业有限公司	江北区盘溪六支路10号 负1-260	停车用房	33.13	是	2021090110 20129	重庆市江北区人民法院	查封登记 (地房)	2021-09-01 16:06:13	土地房屋抵押权 变更 (地房)
822	重庆承誉德实业有限公司	江北区盘溪六支路10号 负1-260	停车用房	33.13	是	2021090110 20129	重庆市江北区人民法院	查封登记 (地房)	2021-09-01 16:06:13	土地房屋抵押权 变更 (地房)
823	重庆承誉德实业有限公司	江北区盘溪六支路10号 负1-261	停车用房	33.13	是	2021090110 20129	重庆市江北区人民法院	查封登记 (地房)	2021-09-01 16:06:13	土地房屋抵押权 变更 (地房)
824	重庆承誉德实业有限公司	江北区盘溪六支路10号 负1-261	停车用房	33.13	是	2021090110 20129	重庆市江北区人民法院	查封登记 (地房)	2021-09-01 16:06:13	土地房屋抵押权 变更 (地房)
825	重庆承誉德实业有限公司	江北区盘溪六支路10号 负1-262	停车用房	33.13	是	2021090110 20129	重庆市江北区人民法院	查封登记 (地房)	2021-09-01 16:06:13	土地房屋抵押权 变更 (地房)
826	重庆承誉德实业有限公司	江北区盘溪六支路10号 负1-262	停车用房	33.13	是	2021090110 20129	重庆市江北区人民法院	查封登记 (地房)	2021-09-01 16:06:13	土地房屋抵押权 变更 (地房)
827	重庆承誉德实业有限公司	江北区盘溪六支路10号 负1-263	停车用房	33.13	是	2021090110 20129	重庆市江北区人民法院	查封登记 (地房)	2021-09-01 16:06:13	土地房屋抵押权 变更 (地房)
828	重庆承誉德实业有限公司	江北区盘溪六支路10号 负1-263	停车用房	33.13	是	2021090110 20129	重庆市江北区人民法院	查封登记 (地房)	2021-09-01 16:06:13	土地房屋抵押权 变更 (地房)
829	重庆承誉德实业有限公司	江北区盘溪六支路10号 负1-264	停车用房	33.13	是	2021090110 20129	重庆市江北区人民法院	查封登记 (地房)	2021-09-01 16:06:13	土地房屋抵押权 变更 (地房)
830	重庆承誉德实业有限公司	江北区盘溪六支路10号 负1-264	停车用房	33.13	是	2021090110 20129	重庆市江北区人民法院	查封登记 (地房)	2021-09-01 16:06:13	土地房屋抵押权 变更 (地房)

序号	申请人	地址	用途	面积	是否抵押	查封/冻结	登记机关	受理日期	办结日期	权利人	权利人地址	权利人电话	备注
833	重庆承誉德实业有限公司	江北区盘溪六支路10号 负1-265	停车用房	33.13	是	查封登记 (地房)	四川省西昌市人民 法院	2021-09-01 16:06:13	2021-09-01 16:06:13	重庆承誉德实 业有限公司	江北区盘溪六 支路10号 负1-265	17-40-66	2020-01-11 11:19:11
834	重庆承誉德实业有限公司	江北区盘溪六支路10号 负1-266	停车用房	33.13	是	查封登记 (地房)	四川省西昌市人民 法院	2021-09-01 16:06:13	2021-09-01 16:06:13	重庆承誉德实 业有限公司	江北区盘溪六 支路10号 负1-266	17-40-66	2020-01-11 11:19:11
835	重庆承誉德实业有限公司	江北区盘溪六支路10号 负1-266	停车用房	33.13	是	查封登记 (地房)	四川省西昌市人民 法院	2021-09-01 16:06:13	2021-09-01 16:06:13	重庆承誉德实 业有限公司	江北区盘溪六 支路10号 负1-266	17-40-66	2020-01-11 11:19:11
836	重庆承誉德实业有限公司	江北区盘溪六支路10号 负1-267	停车用房	33.13	是	查封登记 (地房)	四川省西昌市人民 法院	2021-09-01 16:06:13	2021-09-01 16:06:13	重庆承誉德实 业有限公司	江北区盘溪六 支路10号 负1-267	17-40-66	2020-01-11 11:19:11
837	重庆承誉德实业有限公司	江北区盘溪六支路10号 负1-268	停车用房	26.5	是	查封登记 (地房)	四川省西昌市人民 法院	2021-09-01 16:06:13	2021-09-01 16:06:13	重庆承誉德实 业有限公司	江北区盘溪六 支路10号 负1-268	17-40-66	2020-01-11 11:19:11
838	重庆承誉德实业有限公司	江北区盘溪六支路10号 负1-268	停车用房	26.5	是	查封登记 (地房)	四川省西昌市人民 法院	2021-09-01 16:06:13	2021-09-01 16:06:13	重庆承誉德实 业有限公司	江北区盘溪六 支路10号 负1-268	17-40-66	2020-01-11 11:19:11
839	重庆承誉德实业有限公司	江北区盘溪六支路10号 负1-271	停车用房	33.13	是	查封登记 (地房)	四川省西昌市人民 法院	2021-09-01 16:06:13	2021-09-01 16:06:13	重庆承誉德实 业有限公司	江北区盘溪六 支路10号 负1-271	17-40-66	2020-01-11 11:19:11
840	重庆承誉德实业有限公司	江北区盘溪六支路10号 负1-271	停车用房	33.13	是	查封登记 (地房)	四川省西昌市人民 法院	2021-09-01 16:06:13	2021-09-01 16:06:13	重庆承誉德实 业有限公司	江北区盘溪六 支路10号 负1-271	17-40-66	2020-01-11 11:19:11
841	重庆承誉德实业有限公司	江北区盘溪六支路10号 负1-273	停车用房	33.13	是	查封登记 (地房)	四川省西昌市人民 法院	2021-09-01 16:06:13	2021-09-01 16:06:13	重庆承誉德实 业有限公司	江北区盘溪六 支路10号 负1-273	17-40-66	2020-01-11 11:19:11
842	重庆承誉德实业有限公司	江北区盘溪六支路10号 负1-273	停车用房	33.13	是	查封登记 (地房)	四川省西昌市人民 法院	2021-09-01 16:06:13	2021-09-01 16:06:13	重庆承誉德实 业有限公司	江北区盘溪六 支路10号 负1-273	17-40-66	2020-01-11 11:19:11
843	重庆承誉德实业有限公司	江北区盘溪六支路10号 负1-276	停车用房	33.13	是	查封登记 (地房)	四川省西昌市人民 法院	2021-09-01 16:06:13	2021-09-01 16:06:13	重庆承誉德实 业有限公司	江北区盘溪六 支路10号 负1-276	17-40-66	2020-01-11 11:19:11
844	重庆承誉德实业有限公司	江北区盘溪六支路10号 负1-276	停车用房	33.13	是	查封登记 (地房)	四川省西昌市人民 法院	2021-09-01 16:06:13	2021-09-01 16:06:13	重庆承誉德实 业有限公司	江北区盘溪六 支路10号 负1-276	17-40-66	2020-01-11 11:19:11
845	重庆承誉德实业有限公司	江北区盘溪六支路10号 负1-277	停车用房	33.13	是	查封登记 (地房)	四川省西昌市人民 法院	2021-09-01 16:06:13	2021-09-01 16:06:13	重庆承誉德实 业有限公司	江北区盘溪六 支路10号 负1-277	17-40-66	2020-01-11 11:19:11
846	重庆承誉德实业有限公司	江北区盘溪六支路10号 负1-277	停车用房	33.13	是	查封登记 (地房)	四川省西昌市人民 法院	2021-09-01 16:06:13	2021-09-01 16:06:13	重庆承誉德实 业有限公司	江北区盘溪六 支路10号 负1-277	17-40-66	2020-01-11 11:19:11
847	重庆承誉德实业有限公司	江北区盘溪六支路10号 负1-278	停车用房	33.13	是	查封登记 (地房)	四川省西昌市人民 法院	2021-09-01 16:06:13	2021-09-01 16:06:13	重庆承誉德实 业有限公司	江北区盘溪六 支路10号 负1-278	17-40-66	2020-01-11 11:19:11

序号	权利人	坐落	用途	不动产权证书号	是否抵押	查封/冻结日期	法院/登记机关	查封/冻结原因	查封/冻结期限	权利人	查封/冻结期限
849	重庆承誉德实业有限公司	江北区盘溪六支路10号 负1-279	停车用房	渝(2016)江北区不动产权第001065516号	是	2021090110 20129	重庆市江北区法院	查封登记(地房)	2021090110 20129	四川省西昌市人民 法院	2021-09-01 16-06-13
850	重庆承誉德实业有限公司	江北区盘溪六支路10号 负1-279	停车用房	渝(2016)江北区不动产权第001065516号	是	2021090110 20129	重庆市江北区法院	查封登记(地房)	2021090110 20129	四川省西昌市人民 法院	2021-09-01 16-06-13
851	重庆承誉德实业有限公司	江北区盘溪六支路10号 负1-280	停车用房	渝(2016)江北区不动产权第001065516号	是	2021090110 20129	重庆市江北区法院	查封登记(地房)	2021090110 20129	四川省西昌市人民 法院	2021-09-01 16-06-13
852	重庆承誉德实业有限公司	江北区盘溪六支路10号 负1-280	停车用房	渝(2016)江北区不动产权第001065516号	是	2021090110 20129	重庆市江北区法院	查封登记(地房)	2021090110 20129	四川省西昌市人民 法院	2021-09-01 16-06-13
853	重庆承誉德实业有限公司	江北区盘溪六支路10号 负1-281	停车用房	渝(2016)江北区不动产权第001065516号	是	2021090110 20129	重庆市江北区法院	查封登记(地房)	2021090110 20129	四川省西昌市人民 法院	2021-09-01 16-06-13
854	重庆承誉德实业有限公司	江北区盘溪六支路10号 负1-281	停车用房	渝(2016)江北区不动产权第001065516号	是	2021090110 20129	重庆市江北区法院	查封登记(地房)	2021090110 20129	四川省西昌市人民 法院	2021-09-01 16-06-13
855	重庆承誉德实业有限公司	江北区盘溪六支路10号 负1-282	停车用房	渝(2016)江北区不动产权第001065516号	是	2021090110 20129	重庆市江北区法院	查封登记(地房)	2021090110 20129	四川省西昌市人民 法院	2021-09-01 16-06-13
856	重庆承誉德实业有限公司	江北区盘溪六支路10号 负1-282	停车用房	渝(2016)江北区不动产权第001065516号	是	2021090110 20129	重庆市江北区法院	查封登记(地房)	2021090110 20129	四川省西昌市人民 法院	2021-09-01 16-06-13
857	重庆承誉德实业有限公司	江北区盘溪六支路10号 负1-283	停车用房	渝(2016)江北区不动产权第001065516号	是	2021090110 20129	重庆市江北区法院	查封登记(地房)	2021090110 20129	四川省西昌市人民 法院	2021-09-01 16-06-13
858	重庆承誉德实业有限公司	江北区盘溪六支路10号 负1-283	停车用房	渝(2016)江北区不动产权第001065516号	是	2021090110 20129	重庆市江北区法院	查封登记(地房)	2021090110 20129	四川省西昌市人民 法院	2021-09-01 16-06-13
859	重庆承誉德实业有限公司	江北区盘溪六支路10号 负1-284	停车用房	渝(2016)江北区不动产权第001065516号	是	2021090110 20129	重庆市江北区法院	查封登记(地房)	2021090110 20129	四川省西昌市人民 法院	2021-09-01 16-06-13
860	重庆承誉德实业有限公司	江北区盘溪六支路10号 负1-284	停车用房	渝(2016)江北区不动产权第001065516号	是	2021090110 20129	重庆市江北区法院	查封登记(地房)	2021090110 20129	四川省西昌市人民 法院	2021-09-01 16-06-13

序号	申请人	地址	用途	不动产权号	是否抵押	查封/冻结日期	登记机关/法院	受理日期	办结日期	备注	其他
877	重庆承誉德实业有限公司	江北区盘溪六支路10号 负1-294	停车用房	渝(2016)江北区不动产权第001065516号	是	2021090110 20129	查封登记(地房)	2021-09-01 16.06.13	2020-01-15 11.19.13	重庆江北新区农村信用合作联社 公司	2020-01-15 11.19.13
878	重庆承誉德实业有限公司	江北区盘溪六支路10号 负1-294	停车用房	渝(2016)江北区不动产权第001065516号	是	2021090110 20129	查封登记(地房)	2021-09-01 16.06.13	2020-01-15 11.19.13	重庆江北新区农村信用合作联社 公司	2020-01-15 11.19.13
879	重庆承誉德实业有限公司	江北区盘溪六支路10号 负1-295	停车用房	渝(2016)江北区不动产权第001065516号	是	2021090110 20129	查封登记(地房)	2021-09-01 16.06.13	2020-01-15 11.19.13	重庆江北新区农村信用合作联社 公司	2020-01-15 11.19.13
880	重庆承誉德实业有限公司	江北区盘溪六支路10号 负1-295	停车用房	渝(2016)江北区不动产权第001065516号	是	2021090110 20129	查封登记(地房)	2021-09-01 16.06.13	2020-01-15 11.19.13	重庆江北新区农村信用合作联社 公司	2020-01-15 11.19.13
881	重庆承誉德实业有限公司	江北区盘溪六支路10号 负1-296	停车用房	渝(2016)江北区不动产权第001065516号	是	2021090110 20129	查封登记(地房)	2021-09-01 16.06.13	2020-01-15 11.19.13	重庆江北新区农村信用合作联社 公司	2020-01-15 11.19.13
882	重庆承誉德实业有限公司	江北区盘溪六支路10号 负1-296	停车用房	渝(2016)江北区不动产权第001065516号	是	2021090110 20129	查封登记(地房)	2021-09-01 16.06.13	2020-01-15 11.19.13	重庆江北新区农村信用合作联社 公司	2020-01-15 11.19.13
883	重庆承誉德实业有限公司	江北区盘溪六支路10号 负1-299	停车用房	渝(2016)江北区不动产权第001065516号	是	2021090110 20129	查封登记(地房)	2021-09-01 16.06.13	2020-01-15 11.19.13	重庆江北新区农村信用合作联社 公司	2020-01-15 11.19.13
884	重庆承誉德实业有限公司	江北区盘溪六支路10号 负1-299	停车用房	渝(2016)江北区不动产权第001065516号	是	2021090110 20129	查封登记(地房)	2021-09-01 16.06.13	2020-01-15 11.19.13	重庆江北新区农村信用合作联社 公司	2020-01-15 11.19.13
885	重庆承誉德实业有限公司	江北区盘溪六支路10号 负1-300	停车用房	渝(2016)江北区不动产权第001065516号	否	2020080610 20670	查封变更(地房)	2020-08-10 10.34.29			
886	重庆承誉德实业有限公司	江北区盘溪六支路10号 负1-304	停车用房	渝(2016)江北区不动产权第001065516号	是	2021090110 20129	查封登记(地房)	2021-09-01 16.06.13	2020-01-15 11.19.13		2021-08-28 17-09-06
887	重庆承誉德实业有限公司	江北区盘溪六支路10号 负1-304	停车用房	渝(2016)江北区不动产权第001065516号	是	2021090110 20129	查封登记(地房)	2021-09-01 16.06.13	2020-01-15 11.19.13		2020-01-15 11-19-13
888	重庆承誉德实业有限公司	江北区盘溪六支路10号 负1-305	停车用房	渝(2016)江北区不动产权第001065516号	是	2021090110 20129	查封登记(地房)	2021-09-01 16.06.13	2020-01-15 11.19.13		2021-08-28 17-09-06

