

广州市不动产登记查册表

不动产单元号:

坐落:天河区汇景北路 178 号 2103 房



该资料仅提供法院使用,不得转给第三方使用,不得用于其他用途 验证二维码

不动产自然状况登记信息	
不动产登记字号: 2012 登记 9322019	权属状态: 现势
不动产权证号: 0920047183	
权利类型: 国有建设用地使用权/房屋所有权	面积: 209.2175 平方米
权利性质: 出让	不动产使用年限:
不动产使用期限(起始): 2002-11-29	不动产使用期限(终止): 2072-11-29
登记时间: 2012-10-23	注销时间:

房地状况	登记类型: 其它登记	登记原因: 购买
	规划用途: 住宅	房屋结构: 钢筋混凝土(甲石, 砼)
	土地使用面积/(共)用地面积: /1599.9123 平方米	幢占地面积/建基面积: 1597.458 平方米 /1597.4575 平方米
	建筑面积: 209.2175 平方米	专有建筑面积: 163.8955 平方米
	分摊建筑面积: 45.3220 平方米	总层数: 30
	所在层: 21	房屋性质: 其它
	竣工时间:	

权利人登记信息		
不动产权证书号: 0920047183		
权利人: 邱茂期	占有部分: 全部	共有方式: 单独所有
所有权取得方式: 购买		

本案没有居住权登记信息数据!

登记附记:

*该房屋已纳入《广州市房屋管理系统》。已征收国有土地使用权出让金,使用年限 70 年,从 2002 年 11 月 29 日起。

此共用土地面积是整幢楼房的产权人共同使用。

*此房屋已购买天河区汇景北路 164、166、168 号 B2259 号车位并于 2012 年 12 月 19 日以 12 登记字 933456 5 号办理登记。



- 说明: 不动产登记资料
1. 本表信息作为产权状况证明,只能按查询人提交的查询目的使用,查询人因不当使用给他人造成损失的,由查询人依法承担法律责任。
 2. 本表可通过“广州市不动产登记”微信公众号中的“查询互动—登记资料查询—不动产登记信息查询证明验证”功能或直接使用微信扫一扫本表右上角的“验证二维码”进行在线验证。

电脑查册人: UEmmQDIUb12f0sSfC 校对入: 查册时间: 2022-09-26 10:25:58

申请人: 广东省广州市中级人民法院征询函-(2022)粤 01 执恢 463 号 查询目

的: 办案 查册流水号: 20220926ZU7Y

查询内容: 登记 抵押 查封

广州市不动产登记查册表

不动产单元号:

坐落:天河区汇景北路 178 号 2103 房

本案没有其他附记数据!

资料仅提供法院使用,不得用于其他用途
 给第三方使用,不得用于其他用途

查册附注信息:

办案状态: 否

抵押权登记信息

抵押权人	中国农业银行股份有限公司 广州东城支行	权属状态	现势
抵押人	邱茂期	抵押方式	一般抵押
抵押范围(权利部位)	全部		
权利面积	209.2175 平方米	权利价值	548.235 万元
登记时间	2012-10-23	债权数额	人民币 383 万元
最高债权额	人民币	担保范围	
是否存在禁止或限制转 让抵押不动产的约定			
抵押设立时间		存续期限	
债务履行起始时间	2010-11-16	债务履行结束时间	2040-11-15
注销时间		他项案号	2012 登记 9322019
不动产登记证明号/他项 证号	0920037038	注销案号	
附记			

查封登记信息

查封机关	广州市天河区人民法院	权属状态	现势
查封登记字号		查封登记时间	2018-04-17
查封类型	轮候查封	查封文件	协助执行通知书及民事裁 定书各一份
查封文号	(2018)粤 0106 民初 8877 号.	查封期限(月)	36
查封范围	全部查封		
解封机关			
解封登记字号		解封登记时间	
解封文件		解封文号	
查封起始时间		查封结束时间	
附记	该业. 查封期限自转为正式查封之日起算三年.		



说明: 不动产登记资料查询证明, 只能按查询人提交的查询目的使用, 查询人因不当使用给他人造成损失的, 由查询人依法承担法律责任。
 2. 本表可通过“广州市不动产登记”微信公众号中的“查询互动—登记资料查询—不动产登记信息查询证明验证”功能或直接使用微信扫一扫本表右上角的“验证二维码”进行在线验证。

电脑查册人: UEmmQDIUb12f0sSfC 校对入: 查册时间: 2022-09-26 10:25:58
 申请人: 广东省广州市中级人民法院征询函-(2022)粤 01 执恢 463 号 查询目
 的: 办案 查册流水号: 20220926ZU7Y
 查询内容: 登记 抵押 查封

广州市不动产登记查册表

不动产单元号:

坐落: 天河区汇景北路 178 号 2103 房

资料仅提供法院使用,不得转借给第三方使用,不得用于其他用途

查封登记信息

查封机关	广州市天河区人民法院	权属状态	现势
查封登记字号		查封登记时间	2018-05-22
查封类型	轮候查封	查封文件	协助执行通知书及执行裁定书各一份
查封文号	(2018)粤 0106 执 10914 号	查封期限 (月)	36
查封范围	全部查封		
解封机关			
解封登记字号		解封登记时间	
解封文件		解封文号	
查封起始时间		查封结束时间	
附记	轮候查封该业. 查封期限自转为正式查封之日起算三年.		

查封登记信息

查封机关	广州市越秀区人民法院	权属状态	现势
查封登记字号		查封登记时间	2018-05-23
查封类型	轮候查封	查封文件	协助执行通知书及民事裁定书各一份
查封文号	(2018)粤 0104 财保 74 号	查封期限 (月)	36
查封范围	全部查封		
解封机关			
解封登记字号		解封登记时间	
解封文件		解封文号	
查封起始时间		查封结束时间	
附记	轮候查封该业. 查封期限自转为正式查封之日起算三年.		

查封登记信息

查封机关	广州市天河区人民法院	权属状态	现势
查封登记字号		查封登记时间	2018-06-05
查封类型	轮候查封	查封文件	协助执行通知书及民事裁定书各一份
查封文号	(2018)粤 0106 民初 10645 号	查封期限 (月)	36
查封范围	全部查封		
解封机关			

说明: 不动产登记资料

1. 本表信息作为不动产登记证明, 只能按查询人提交的查询目的使用, 查询人因不当使用给他人造成损失的, 由查询人依法承担法律责任。

2. 本表可通过“广州市不动产登记”微信公众号中的“查询互动—登记资料查询—不动产登记信息查询证明验证”功能或直接使用微信扫一扫本表右上角的“验证二维码”进行在线验证。

电脑查册人: UEmmQDIUb12f0sSfC 校对入: 查册时间: 2022-09-26 10:25:58

申请人: 广东省广州市中级人民法院征询函- (2022)粤 01 执恢 463 号 查询目的: 办案 查册流水号: 20220926ZU7Y

查询内容: 登记 抵押 查封

广州市不动产登记查册表

不动产单元号:

坐落: 天河区汇景北路 178 号 2103 房

本表仅提供法院使用,不得用于其他任何第三方使用,不得用于其他任何用途

解封登记字号		解封登记时间	
解封文件		解封文号	
查封起始时间		查封结束时间	
附记	轮候查封该业. 查封期限自转为正式查封之日起算三年.		

查封登记信息

查封机关	广州市天河区人民法院	权属状态	现势
查封登记字号		查封登记时间	2018-06-05
查封类型	轮候查封	查封文件	协助执行通知书及民事裁定书各一份
查封文号	(2018)粤0106民初10647号.	查封期限(月)	36
查封范围	全部查封		
解封机关		解封登记时间	
解封登记字号		解封文号	
解封文件		查封结束时间	
查封起始时间		轮候查封该业. 查封期限自转为正式查封之日起算三年.	
附记			

查封登记信息

查封机关	广州市中级人民法院	权属状态	现势
查封登记字号		查封登记时间	2018-06-20
查封类型	轮候查封	查封文件	协助执行通知书及民事裁定书各一份
查封文号	(2018)粤01执保136号. (2018)粤01民初360号.	查封期限(月)	36
查封范围	全部查封		
解封机关		解封登记时间	
解封登记字号		解封文号	
解封文件		查封结束时间	
查封起始时间		轮候查封该业. 查封期限自转为正式查封之日起算三年.	
附记			

查封登记信息

查封机关	广州市中级人民法院	权属状态	现势
------	-----------	------	----

说明: 不动产登记资料查询, 只能按查询人提交的查询目的使用, 查询人因不当使用给他人造成损失的, 由查询人依法承担法律责任。

2. 本表可通过“广州市规划和自然资源局”微信公众号中的“查询互动—登记资料查询—不动产登记信息查询证明验证”功能或直接使用微信扫一扫本表右上角的“验证二维码”进行在线验证。

电脑查册人: UEmmQDIUb12f0sSfC 校对入: 查册时间: 2022-09-26 10:25:58
 申请人: 广东省广州市中级人民法院征询函- (2022)粤01执恢463号 查询目的: 办案 查册流水号: 20220926ZU7Y
 查询内容: 登记 抵押 查封

广州市不动产登记查册表

不动产单元号：

坐落：天河区汇景北路 178 号 2103 房

本资料仅供法院使用,不得转让给第三方使用,不得用于其他用途

查封登记字号		查封登记时间	2019-01-10
查封类型	轮候查封	查封文件	协助执行通知书及执行裁定书各一份
查封文号	(2018)粤 01 执 6424 号.	查封期限 (月)	36
查封范围	全部查封		
解封机关			
解封登记字号		解封登记时间	
解封文件		解封文号	
查封起始时间		查封结束时间	
附记	轮候查封该业. 查封期限自转为正式查封之日起算三年.		

查封登记信息			
查封机关	广州市天河区人民法院	权属状态	现势
查封登记字号		查封登记时间	2019-01-10
查封类型	轮候查封	查封文件	协助执行通知书及民事裁定书各一份
查封文号	(2019)粤 0106 财保 2 号.	查封期限 (月)	36
查封范围	全部查封		
解封机关			
解封登记字号		解封登记时间	
解封文件		解封文号	
查封起始时间		查封结束时间	
附记	轮候查封该业. 查封期限自转为正式查封之日起算三年.		

查封登记信息			
查封机关	湖北省高级人民法院	权属状态	现势
查封登记字号		查封登记时间	2019-03-29
查封类型	轮候查封	查封文件	协助执行通知书及民事裁定书各一份
查封文号	(2019)鄂 执 保 25 号之四, (2019)鄂民初 19 号.	查封期限 (月)	36
查封范围	全部查封		
解封机关			
解封登记字号		解封登记时间	
解封文件		解封文号	

说明：**不动产登记资料**

1. 本表信息作为不动产情况证明，只能按查询人提交的查询目的使用，查询人因不当使用给他人造成损失的，由查询人依法承担法律责任。
2. 本表可通过“广州市规划和自然资源局”微信公众号中的“查询互动—登记资料查询—不动产登记信息查询证明验证”功能或直接使用微信扫一扫本表右上角的“验证二维码”进行在线验证。

电脑查册人：UEmmQDIUb12f0sSfC 校对入： 查册时间：2022-09-26 10:25:58
 申请人：广东省广州市中级人民法院征询函-（2022）粤 01 执恢 463 号 查询目的：办案 查册流水号：20220926ZU7Y
 查询内容：登记 抵押 查封

广州市不动产登记查册表

不动产单元号：

坐落：天河区汇景北路 178 号 2103 房

查封起始时间		查封结束时间	
附记	轮候查封该业. 查封期限自转为正式查封之日起算三年.		

查封登记信息			
查封机关	广州市中级人民法院	权属状态	现势
查封登记字号		查封登记时间	2019-05-16
查封类型	轮候查封	查封文件	协助执行通知书及执行裁定书各一份
查封文号	(2019)粤 01 执 658 号.	查封期限 (月)	36
查封范围	全部查封		
解封机关			
解封登记字号		解封登记时间	
解封文件		解封文号	
查封起始时间		查封结束时间	
附记	轮候查封该业. 查封期限自转为正式查封之日起算三年.		

查封登记信息			
查封机关	广州市中级人民法院	权属状态	现势
查封登记字号		查封登记时间	2019-07-25
查封类型	轮候查封	查封文件	协助执行通知书及执行裁定书各一份
查封文号	(2019)粤 01 执 149 号.	查封期限 (月)	36
查封范围	全部查封		
解封机关			
解封登记字号		解封登记时间	
解封文件		解封文号	
查封起始时间		查封结束时间	
附记	轮候查封该业. [查封期限为三年, 自转为正式查封之日起算]		

查封登记信息			
查封机关	广州市中级人民法院	权属状态	现势
查封登记字号		查封登记时间	2019-07-25
查封类型	轮候查封	查封文件	协助执行通知书及执行裁定书各一份

说明：不动产登记资料查询专用章

1. 本表信息作为产信证明，只能按查询人提交的查询目的使用，查询人因不当使用给他人造成损失的，由查询人依法承担法律责任。

2. 本表可通过“广州市不动产登记”微信公众号中的“查询互动—登记资料查询—不动产登记信息查询证明验证”功能或直接使用微信扫一扫本表右上角的“验证二维码”进行在线验证。

电脑查册人：UEmmQDIUb12f0sSfC 校对入： 查册时间：2022-09-26 10:25:58
 申请人：广东省广州市中级人民法院征询函- (2022)粤 01 执恢 463 号 查询目的：办案 查册流水号：20220926ZU7Y
 查询内容：登记 抵押 查封

广州市不动产登记查册表

不动产单元号：

坐落：天河区汇景北路 178 号 2103 房

本资料仅提供法院使用，不得转让给第三方使用，不得用于其他用途

查封文号	(2019)粤 01 执 148 号.	查封期限 (月)	36
查封范围	全部查封		
解封机关			
解封登记字号		解封登记时间	
解封文件		解封文号	
查封起始时间		查封结束时间	
附记	轮候查封该业. 查封期限自转为正式查封之日起算三年.		

查封登记信息			
查封机关	广州市天河区人民法院	权属状态	现势
查封登记字号		查封登记时间	2019-12-27
查封类型	轮候查封	查封文件	协助执行通知书及民事裁定书各一份
查封文号	(2019)粤 0106 财保 313 号.	查封期限 (月)	36
查封范围	全部查封		
解封机关			
解封登记字号		解封登记时间	
解封文件		解封文号	
查封起始时间		查封结束时间	
附记	轮候查封该业. [查封期限为三年, 自转为正式查封之日起算]		

查封登记信息			
查封机关	广州市天河区人民法院	权属状态	现势
查封登记字号		查封登记时间	2019-12-27
查封类型	轮候查封	查封文件	协助执行通知书及民事裁定书各一份
查封文号	(2019)粤 0106 财保 312 号.	查封期限 (月)	36
查封范围	全部查封		
解封机关			
解封登记字号		解封登记时间	
解封文件		解封文号	
查封起始时间		查封结束时间	
附记	轮候查封该业. 查封期限自转为正式查封之日起算三年.		



说明：不动产登记资料查询证明，只能按查询人提交的查询目的使用，查询人因不当使用给他人造成损失的，由查询人依法承担法律责任。
 2. 本表可通过“广州不动产登记”微信公众号中的“查询互动—登记资料查询—不动产登记信息查询证明验证”功能或直接使用微信扫一扫本表右上角的“验证二维码”进行在线验证。

电脑查册人：UEmmQDIUb12f0sSfC 校对入： 查册时间：2022-09-26 10:25:58
 申请人：广东省广州市中级人民法院征询函-（2022）粤 01 执恢 463 号 查询目的：办案 查册流水号：20220926ZU7Y
 查询内容：登记 抵押 查封

本表仅供法院使用,不得提供给第三方使用,不得用于其他用途

广州市不动产登记查册表

不动产单元号:

坐落: 天河区汇景北路 178 号 2103 房

查封登记信息			
查封机关	广州市天河区人民法院	权属状态	现势
查封登记字号		查封登记时间	2020-01-15
查封类型	轮候查封	查封文件	协助执行通知书及民事裁定书各一份
查封文号	(2019)粤 0106 财保 327 号.	查封期限 (月)	36
查封范围	全部查封		
解封机关			
解封登记字号		解封登记时间	
解封文件		解封文号	
查封起始时间		查封结束时间	
附记	轮候查封该业. 查封期限自转为正式查封之日起算三年.		

查封登记信息			
查封机关	广州市天河区人民法院	权属状态	现势
查封登记字号		查封登记时间	2020-01-17
查封类型	轮候查封	查封文件	协助执行通知书及民事裁定书各一份
查封文号	(2019)粤 0106 财保 326 号.	查封期限 (月)	36
查封范围	全部查封		
解封机关			
解封登记字号		解封登记时间	
解封文件		解封文号	
查封起始时间		查封结束时间	
附记	轮候查封该业. [查封期限为三年, 自转为正式查封之日起算]		

查封登记信息			
查封机关	广州市越秀区人民法院	权属状态	现势
查封登记字号		查封登记时间	2020-01-22
查封类型	轮候查封	查封文件	协助执行通知书及执行裁定书各一份
查封文号	(2020)粤 0104 执保 150 号.	查封期限 (月)	36
查封范围			
解封机关			
解封登记字号		解封登记时间	

说明: 不动产登记资料
 1. 本表信息作为查询证明, 只能按查询人提交的查询目的使用, 查询人因不当使用给他人造成损失的, 由查询人依法承担法律责任。
 2. 本表可通过“广州市不动产登记”微信公众号中的“查询互动—登记资料查询—不动产登记信息查询证明验证”功能或直接使用微信扫一扫本表右上角的“验证二维码”进行在线验证。

电脑查册人: UEmmQDIUb12f0sSfC 校对对: 查册时间: 2022-09-26 10:25:58
 申请人: 广东省广州市中级人民法院征询函- (2022)粤 01 执恢 463 号 查询目的: 办案 查册流水号: 20220926ZU7Y
 查询内容: 登记 抵押 查封

广州市不动产登记查册表

不动产单元号:

坐落: 天河区汇景北路 178 号 2103 房

该资料仅提供法院使用,不得转给第三方使用,不得用于其他用途

解封文件		解封文号	
查封起始时间		查封结束时间	
附记	轮候查封该业. 查封期限自转为正式查封之日起算三年.		

查封登记信息			
查封机关	广州市天河区人民法院	权属状态	现势
查封登记字号		查封登记时间	2020-03-30
查封类型	轮候查封	查封文件	协助执行通知书及民事裁定书各一份
查封文号	(2020)粤 0106 财保 71 号.	查封期限 (月)	36
查封范围	全部查封		
解封机关			
解封登记字号		解封登记时间	
解封文件		解封文号	
查封起始时间		查封结束时间	
附记	轮候查封该业. 查封期限自转为正式查封之日起算三年.		

查封登记信息			
查封机关	广州市中级人民法院	权属状态	现势
查封登记字号		查封登记时间	2020-06-11
查封类型	轮候查封	查封文件	协助执行通知书及裁定书各一份
查封文号	(2020)粤 01 执 2438 号.	查封期限 (月)	36
查封范围	全部查封		
解封机关			
解封登记字号		解封登记时间	
解封文件		解封文号	
查封起始时间		查封结束时间	
附记	轮候查封该业. 查封期限自转为正式查封之日起算三年.		

查封登记信息			
查封机关	广州市中级人民法院	权属状态	现势
查封登记字号	20 登记 06 3199	查封登记时间	2020-12-09
查封类型	轮候查封	查封文件	协助执行通知书及执行裁

说明: 不动产登记资料
 1. 本表信息作为查询证明, 只能按查询人提交的查询目的使用, 查询人因不当使用给他人造成损失的, 由查询人依法承担法律责任。
 2. 本表可通过“广州不动产登记”微信公众号中的“查询互动—登记资料查询—不动产登记信息查询证明验证”功能或直接使用微信扫一扫本表右上角的“验证二维码”进行在线验证。

电脑查册人: UEmmQDIUb12f0sSfC 校对入: 查册时间: 2022-09-26 10:25:58
 申请人: 广东省广州市中级人民法院征询函-(2022)粤 01 执恢 463 号 查询目的: 办案 查册流水号: 20220926ZU7Y
 查询内容: 登记 抵押 查封

广州市不动产登记查册表

不动产单元号:

坐落: 天河区汇景北路 178 号 2103 房

查封文号	(2020) 粤 01 执 3234 号.	查封期限 (月)	定书各一份 36
查封范围	全部查封		
解封机关			
解封登记字号		解封登记时间	
解封文件		解封文号	
查封起始时间		查封结束时间	
附记	轮候查封该业, 查封期限自转为正式查封之日起计三年。		

查封登记信息			
查封机关	广州市越秀区人民法院	权属状态	现势
查封登记字号	20 登记 01662095	查封登记时间	2020-12-21
查封类型	轮候查封	查封文件	协助执行通知书及执行裁定书各一份
查封文号	(2020) 粤 0104 执保 1560 号.	查封期限 (月)	36
查封范围	全部查封		
解封机关			
解封登记字号		解封登记时间	
解封文件		解封文号	
查封起始时间		查封结束时间	
附记	轮候查封该业, 查封期限自转为正式查封之日起计三年。		

查封登记信息			
查封机关	广州市中级人民法院	权属状态	现势
查封登记字号	21 登记 01056977	查封登记时间	2021-03-29
查封类型	查封	查封文件	协助执行通知书和执行裁定书
查封文号	(2018) 粤 01 执 3100 号.	查封期限 (月)	36
查封范围	全部查封		
解封机关			
解封登记字号		解封登记时间	
解封文件		解封文号	
查封起始时间	2021-03-29	查封结束时间	2024-03-24
附记	继续查封该业 [原查封案号(2018) 粤 0106 财保 108 号]。 2022/08/31 因查封文		

说明: 不动产登记资料
1. 本表信息作为产权情况证明, 只能按查询人提交的查询目的使用, 查询人因不当使用给他人造成损失的, 由查询人依法承担法律责任。
2. 本表可通过“广州市规划和自然资源局”微信公众号中的“查询互动—登记资料查询—不动产登记信息查询证明验证”功能或直接使用微信扫一扫本表右上角的“验证二维码”进行在线验证。

电脑查册人: UEmmQDIUb12f0sSfC 校对入: 查册时间: 2022-09-26 10:25:58
申请人: 广东省广州市中级人民法院征询函- (2022) 粤 01 执恢 463 号 查询目的: 办案 查册流水号: 20220926ZU7Y
查询内容: 登记 抵押 查封

广州市不动产登记查册表

不动产单元号:

坐落: 天河区汇景北路 178 号 2103 房

仅供法院司法使用, 不得转让
给第三方使用, 不得用于其他用途

号(2018)粤 0106 财保 108 号到期, 续封转为查封。

查封登记信息			
查封机关	广州市越秀区人民法院	权属状态	现势
查封登记字号	22 登记 09007292	查封登记时间	2022-01-29
查封类型	轮候查封	查封文件	协助执行通知书、执行裁定书各一份
查封文号	(2022) 粤 0104 执 3869 号	查封期限 (月)	36
查封范围	全部查封		
解封机关			
解封登记字号		解封登记时间	
解封文件		解封文号	
查封起始时间		查封结束时间	
附记	轮候查封该业, 查封期限自转为正式查封之日起计三年。		

查封登记信息			
查封机关	黑龙江省哈尔滨市中级人民法院	权属状态	现势
查封登记字号	22 登记 01023092	查封登记时间	2022-02-14
查封类型	轮候查封	查封文件	协助执行通知书及民事裁定书各一份
查封文号	(2021) 黑 01 民初 424 号之一	查封期限 (月)	36
查封范围	全部查封		
解封机关			
解封登记字号		解封登记时间	
解封文件		解封文号	
查封起始时间		查封结束时间	
附记	轮候查封该业, 查封期限自转为正式查封之日起计三年。		

查封登记信息			
查封机关	广州市规划和自然资源局天河区分局	权属状态	现势
查封登记字号	22 登记 00029467	查封登记时间	2022-05-23
查封类型	轮候查封	查封文件	协助执行通知书、执行裁定书

说明: 不动产登记资料
1. 本表信息作为产信情况证明, 只能按查询人提交的查询目的使用, 查询人因不当使用给他人造成损失的, 由查询人依法承担法律责任。
2. 本表可通过“广州市不动产登记”微信公众号中的“查询互动—登记资料查询—不动产登记信息查询证明验证”功能或直接使用微信扫一扫本表右上角的“验证二维码”进行在线验证。

电脑查册人: UEmmQDIUb12f0sSfC 校对入: 查册时间: 2022-09-26 10:25:58
申请人: 广东省广州市中级人民法院征询函-(2022)粤 01 执恢 463 号 查询目的: 办案 查册流水号: 20220926ZU7Y
查询内容: 登记 抵押 查封

该表仅供提供法院使用,不得转给第三方使用,不得用于其他用途

广州市不动产登记查册表

不动产单元号:

坐落: 天河区汇景北路 178 号 2103 房

查封文号	(2022) 粤 0106 执保 2273 号、(2022) 粤 0106 民初 17480 号.	查封期限 (月)	36	书及民事裁定书各一份
查封范围	全部查封			
解封机关		解封登记时间		
解封登记字号		解封文号		
解封文件		查封结束时间		
查封起始时间				
附记	轮候查封该业, 查封期限自转为正式查封之日起计三年。			

查封登记信息			
查封机关	广州市中级人民法院	权属状态	现势
查封登记字号	22 登记 09039923	查封登记时间	2022-07-08
查封类型	轮候查封	查封文件	协助执行通知书及执行裁定书各一份
查封文号	(2022) 粤 01 执 2445 号.	查封期限 (月)	36
查封范围	全部查封		
解封机关		解封登记时间	
解封登记字号		解封文号	
解封文件		查封结束时间	
查封起始时间			
附记	轮候查封该业, 查封期限自转为正式查封之日起计三年。		

查封登记信息			
查封机关	广州市天河区人民法院	权属状态	现势
查封登记字号	22 登记 09044127	查封登记时间	2022-07-28
查封类型	轮候查封	查封文件	协助执行通知书、执行裁定书及民事裁定书各一份
查封文号	(2022) 粤 0106 执保 3514 号、(2022) 粤 0106 财保 241 号.	查封期限 (月)	36
查封范围			
解封机关		解封登记时间	
解封登记字号			

说明: 不动产登记资料查询, 只能按查询人提交的查询目的使用, 查询人因不当使用给他人造成损失的, 由查询人依法承担法律责任。

2. 本表可通过“广州市不动产登记”微信公众号中的“查询互动—登记资料查询—不动产登记信息查询证明验证”功能或直接使用微信扫一扫本表右上角的“验证二维码”进行在线验证。

电脑查册人: UEmmQDIUb12f0sSfC 校对入: 查册时间: 2022-09-26 10:25:58
 申请人: 广东省广州市中级人民法院征询函-(2022)粤01执恢463号 查询目的: 办案 查册流水号: 20220926ZU7Y
 查询内容: 登记 抵押 查封

广州市不动产登记查册表

不动产单元号:

坐落: 天河区汇景北路 178 号 2103 房

本表仅供法院使用,不得转借
给第三方使用,不得用于其他用途

解封文件		解封文号	
查封起始时间		查封结束时间	
附记	轮候查封该业, 查封期限自转为正式查封之日起计三年。		

查封登记信息

查封机关	广州市中级人民法院	权属状态	现势
查封登记字号	22 登记 09057923	查封登记时间	2022-09-21
查封类型	轮候查封	查封文件	协助执行通知书及执行裁定书各一份
查封文号	(2022) 粤 01 执 4637 号.	查封期限 (月)	36
查封范围	全部查封		
解封机关			
解封登记字号		解封登记时间	
解封文件		解封文号	
查封起始时间		查封结束时间	
附记	轮候查封该业, 查封期限自转为正式查封之日起计三年。		

本案没有异议登记信息数据!

本案没有预告登记信息数据!

本案没有来函附注数据!



说明: 不动产登记资料查询专用章
1. 本表信息作为不动产证明, 只能按查询人提交的查询目的使用, 查询人因不当使用给他人造成损失的, 由查询人依法承担法律责任。
2. 本表可通过“广州不动产登记”微信公众号中的“查询互动—登记资料查询—不动产登记信息查询证明验证”功能或直接使用微信扫一扫本表右上角的“验证二维码”进行在线验证。

电脑查册人: UEmmQDIUb12f0sSfC 校对入: 查册时间: 2022-09-26 10:25:58
申请人: 广东省广州市中级人民法院征询函- (2022) 粤 01 执恢 463 号 查询目的: 办案 查册流水号: 20220926ZU7Y
查询内容: 登记 抵押 查封

复制自[2012登记字9322019号]档案 复制人:0010519 复制时间:2022-09-22 16:27

本数据仅提供测绘使用,不得用于其他用途
 测绘成果 33 审核专用章

10111653

房地产分户图

座落	瓦礫北路 (井178 2103)		图幅地号	D2425-5-6	
共用地面积	1599.9123m ²	建筑主体结构	A	套内建筑面积	163.8955m ²
建基面积	1597.4575m ²	建筑层数	30	共有分摊面积	45.3220m ²
栋总建筑面积	48390.4610m ²	所在层次	21	单元总建筑面积	209.2175m ²
				封阳台	0.0000m ²
				不封阳台	23.2359m ²

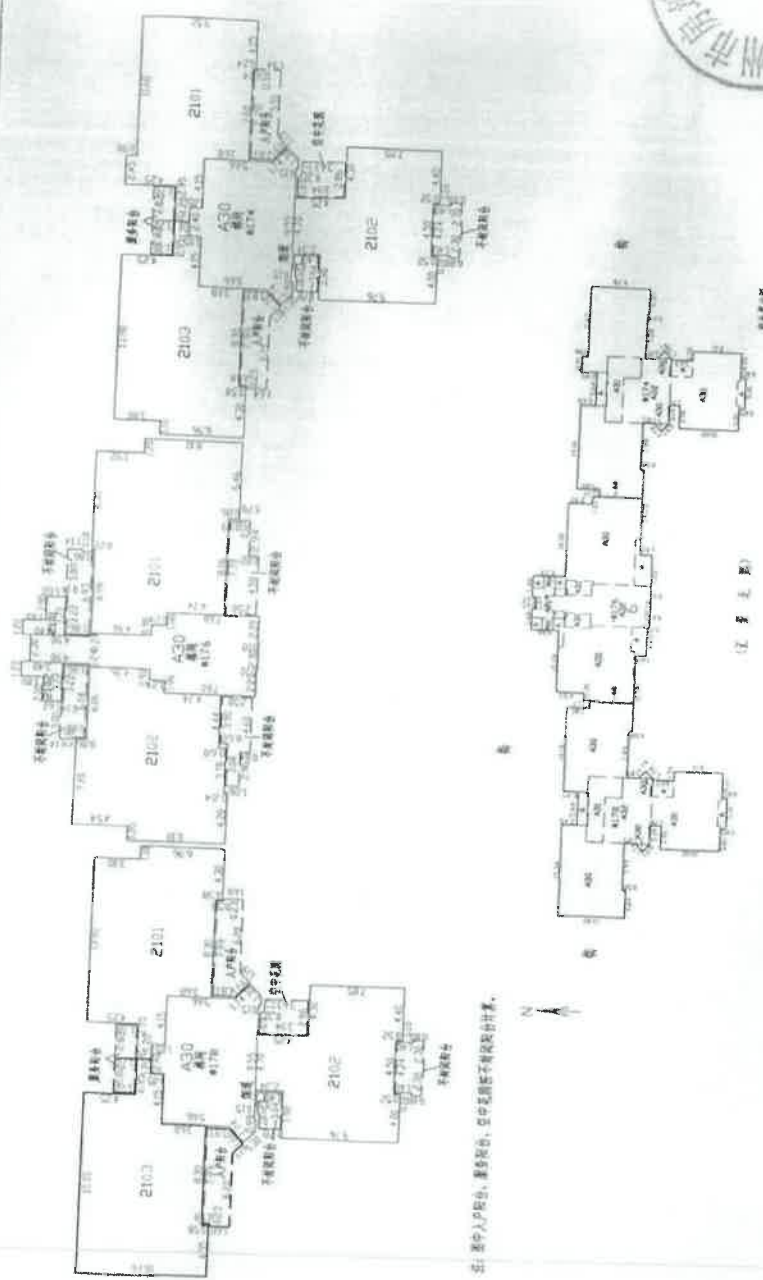

注:图中户内门、窗、阳台、空中花园等不在此图表示。



2012年2月21日

1:500

广州市房地产测绘院

