

# 佛山市(顺德区)不动产登记预告信息查询结果

重要说明: 本查询结果涂改、复印无效; 本结果不作为权利凭证, 仅供参考, 最终以实体档案为准。查询人对本查询结果负有保密义务, 如给当事人造成损失及其他后果, 查询人应负完全责任。

单位: 元、平方米

查询编号	962022003361	查询人	顺德区人民法院		
坐落	容桂街道办事处小黄圃社区居民委员会悦海中路2号容桂碧桂晴澜苑21座3001号				
不动产单元号	440606006019GB00105F00210245				
购房预告情况					
预告权利人	证件号码	占有份额		不动产登记证明号	
曾仙养		/		粤(2018)顺德区不动产证明第0083981号	
建筑面积	118.17	套内建筑面积	95.25		
用途	成套住宅				
登记日期	2018-12-28				
抵押预告情况					
登记日期	抵押权人	抵押权证号	债务履行期限	抵押面积或份额	
2018-12-28	兴业银行股份有限公司佛山分行	粤(2018)顺德区不动产证明第0083982号	2048-04-11	/	
查封等限制情况					
受理日期	限制文号	限制机构	限制日期	限制状态	附记
2022-09-09	(2022)粤0115执保2905号	广州市南沙区人民法院	/	轮候预查封	现进行轮候预查封。
2022-03-03	(2022)粤0606民初5006号	佛山市顺德区人民法院	2022-03-03起, 2025-03-02止	预查封	/
备注	Y20180614020703号合同已备案, 备案号: 20180083981 数据整理, 更新不动产单元号, 原不动产单元号:440606006019GB00105F00080098				
查询目的	此表仅作 司法协助 使用				

打印人: 谢东晓

打印时点: 2022年10月20日14时26分11秒



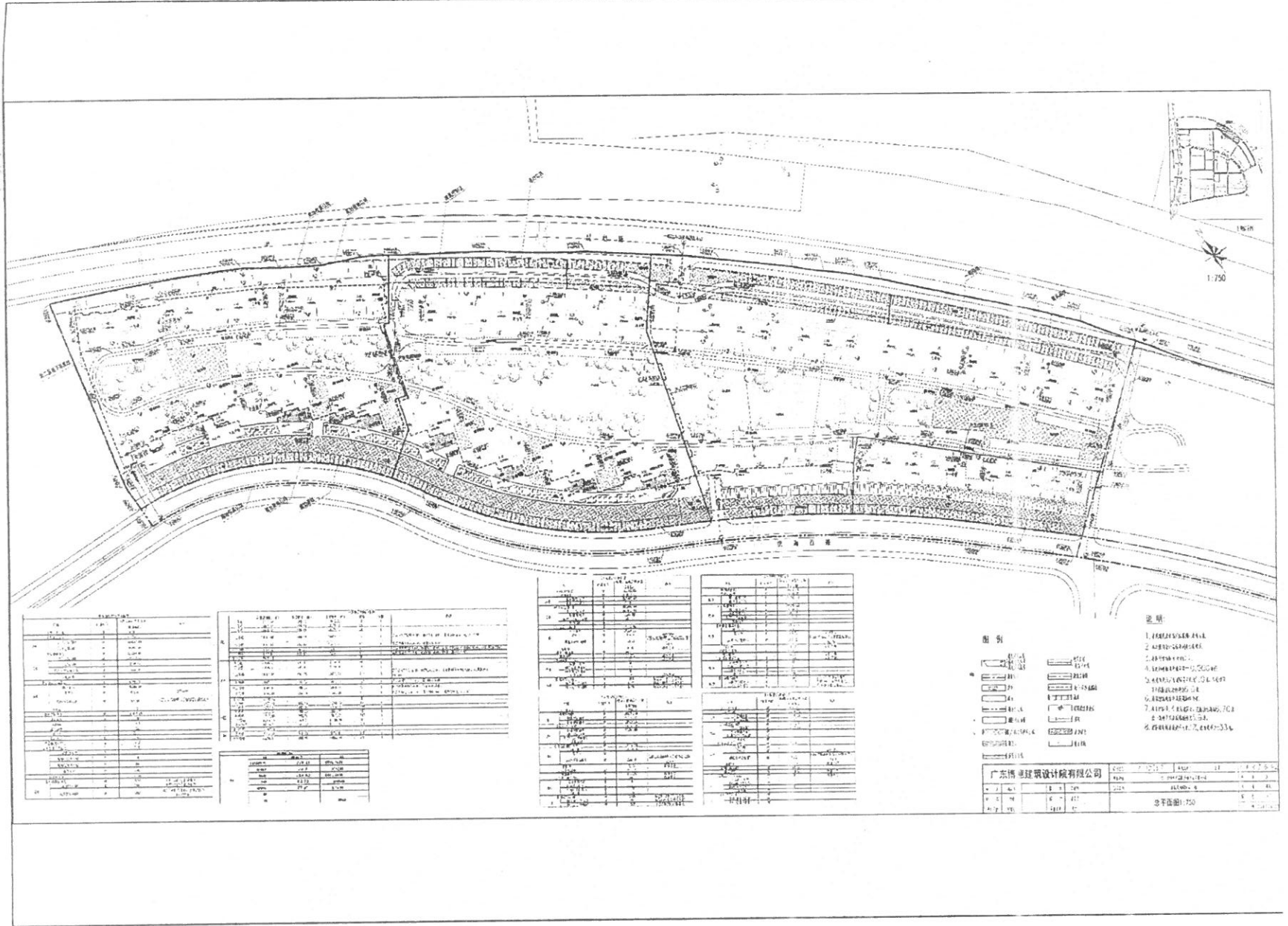

序号	名称	单位	数量	备注
1	看台	m <sup>2</sup>	10000	
2	跑道	m <sup>2</sup>	1000	
3	内场	m <sup>2</sup>	5000	
4	外场	m <sup>2</sup>	2000	
5	附属设施	m <sup>2</sup>	1000	

序号	名称	单位	数量	备注
6	看台	m <sup>2</sup>	10000	
7	跑道	m <sup>2</sup>	1000	
8	内场	m <sup>2</sup>	5000	
9	外场	m <sup>2</sup>	2000	
10	附属设施	m <sup>2</sup>	1000	

序号	名称	单位	数量	备注
11	看台	m <sup>2</sup>	10000	
12	跑道	m <sup>2</sup>	1000	
13	内场	m <sup>2</sup>	5000	
14	外场	m <sup>2</sup>	2000	
15	附属设施	m <sup>2</sup>	1000	

**图例**

- 1. 看台
- 2. 跑道
- 3. 内场
- 4. 外场
- 5. 附属设施
- 6. 围墙
- 7. 大门
- 8. 出入口
- 9. 道路
- 10. 绿化
- 11. 水池
- 12. 建筑

广东博思建筑设计院有限公司

图号	比例	日期	设计	审核
GS-2010-001	1:750	2010.10.10	张明	李华
比例	1:750	日期	2010.10.10	设计
比例	1:750	日期	2010.10.10	审核

总平面比例: 1:750

附件一 房屋平面图（应当标明方位）

1. 房屋分层分户图（应当标明详细尺寸，并约定误差范围）

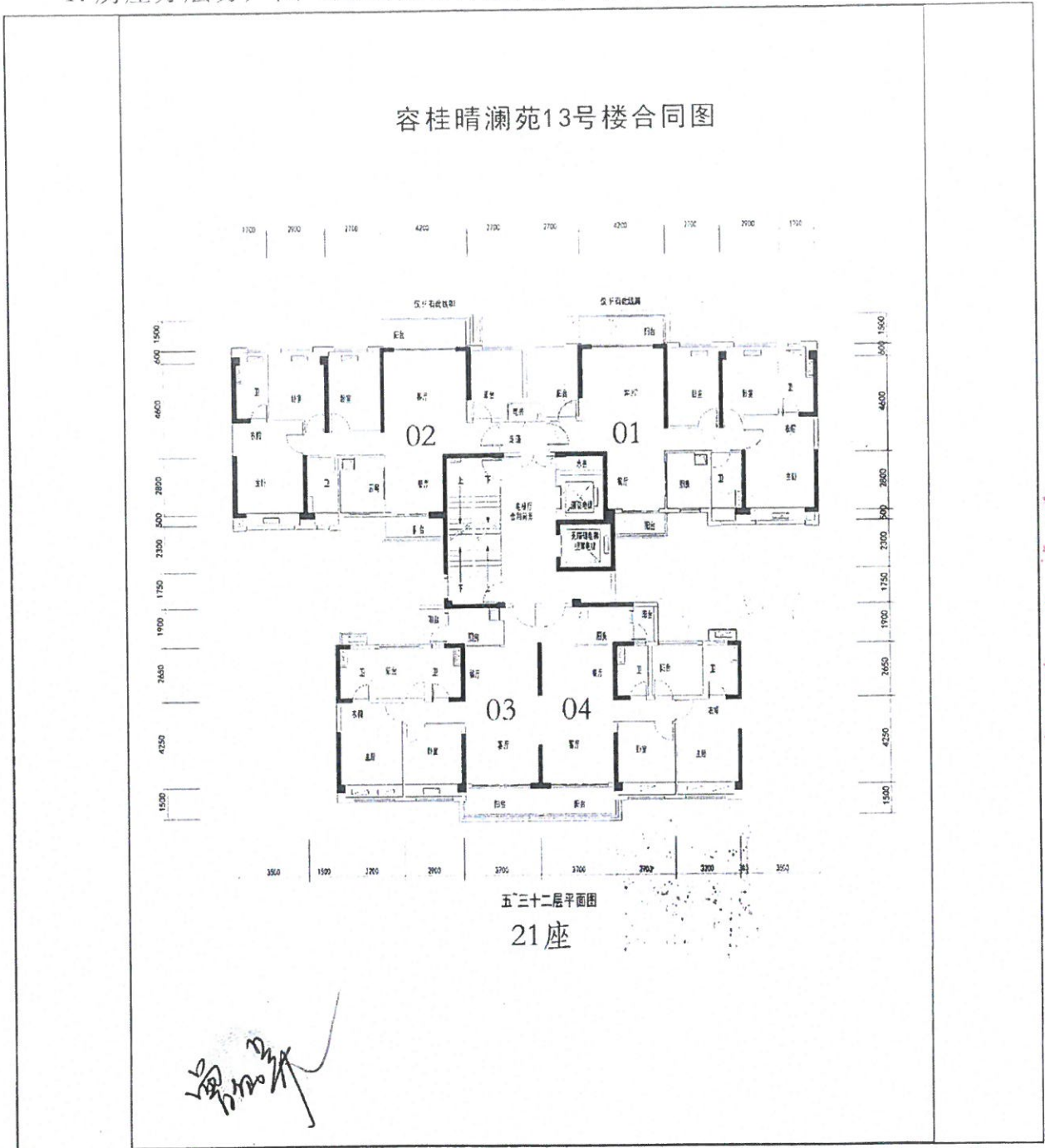

2. 建设工程规划方案总平面图

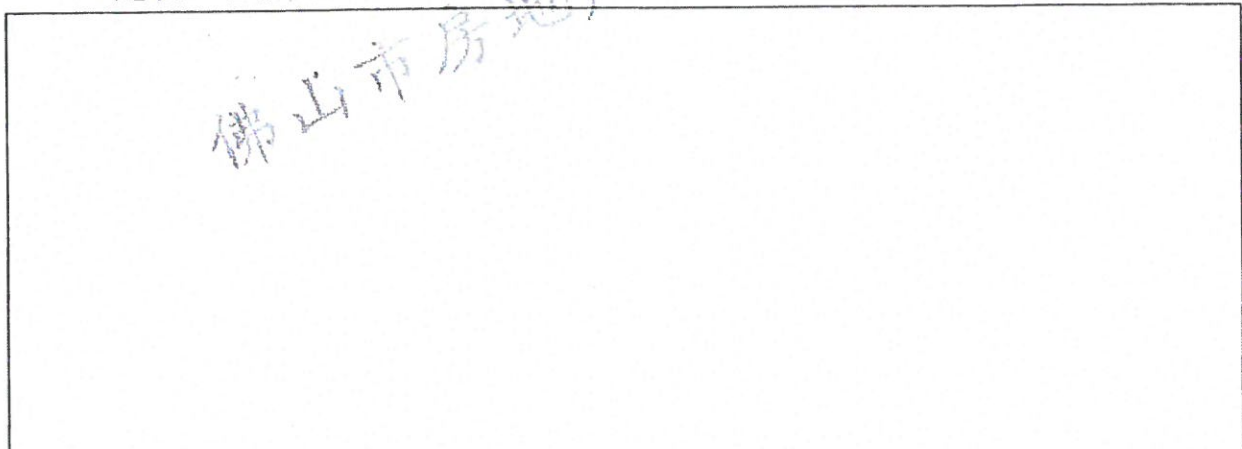

# 佛山市房地产税收一体化系统核价结果表

项目名称	具体内容
房产地址	容桂街道办事处小黄圃社区居民委员会悦海中路2号容桂碧桂晴澜苑21座3001号
不动产权证号	粤(2018)顺德区不动产证明第0083981号
合同号	
建筑面积	118.17平方米
核定金额	1215969.30元(不含税)
核定日期	2022年11月04日
操作人员	佛山市顺德区人民法院

