

京东大数据评估系统

询价结果报告

委托法院：广东省中山市第一人民法院

标的物名称：中山市三乡镇大布村桂新路1号畔山悦景花园9幢704
房的室内财产

执行案号：(2022)粤2071执4487号

询价平台：京东大数据评估平台

编 号：20221026 粤询字第0006号

询价时点：2022年10月26日

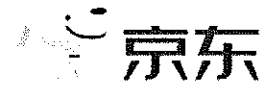

询价结果

本次询价对象为中山市三乡镇大布村桂新路1号畔山悦景花园9幢704房的室内财产。

京东大数据评估平台依据委托人提供的有关资料以及调查人员实地查勘、查阅掌握的资料，根据数据参数计算、市场数据对比，综合分析影响标的物价值的各种因素，参考估价原则及估价程序，依据有关法律法规和标注，将估价算法与大数据模型结合，在满足本次询价的全部假设和限制条件下，确定询价对象在询价时点2022年10月26日的市场价值为2730元，大写金额人民币贰仟柒佰叁拾元整。具体各询价结果详见下表《设备资产询价结果明细表》。

京东大数据评估平台

二〇二二年十月二十六日

设备资产询价结果明细表

结果限制条件:

序号	设备名称	生产厂家	规格型号	计量单位	数量	单价 (元)	总价 (元)
1	热水器	万和	JSQ25-13L3	台	1	900	900
2	抽油烟机	老板电器	CXW-200-8005	台	1		
3	燃气灶	老板电器	JZT-7B13	台	1	680	680
4	消毒柜	万和	ZTD100QE-3A	台	1		
5	餐桌		一桌六椅	套	1	450	450
6	木床			张	2	250	500
7	电视柜			个	1	200	200
合计					8		2730

1. 本次询价对象室内财产型号来源于我平台工作人员现场调查所得; 实际应以有关部门核实确认为准, 特请建议书使用者注意。

2. 本次询价过程仅对询价对象外观进行一般性勘查, 未对其实物资产进行质量检测, 因此对资产能否正常运作情况及内部缺损情况不能确定, 提请建议书使用者注意。

目 录

一、标的物信息	1
二、询价时点	1
三、询价结果有效期	1
四、询价结果	2
五、特别说明	3
六、附件	4
1. 室内财产照片	4

一、标的物信息

设备资产标的物名称	中山市三乡镇大布村桂新路1号畔山悦景花园9幢704房的室内财产	
标的物权益状况	所有权人	高曙光、黄华
	他项权利状况	不详
	权利限制状况	已查封
标的物调查实物状况	存放地点	中山市三乡镇大布村桂新路1号畔山悦景花园9幢704房房内
	规格型号	具体各设备不同规格型号详见《设备资产询价结果明细表》
	数量	8
	保养状况	外观保养状况一般
	使用状况	现闲置（据现场勘查得知）
	其它瑕疵情况	不详

二、询价时点

2022年10月26日

三、询价结果有效期

本次询价结果仅在询价时点成立，在市场条件和资产状况未发生重大变化的条件下，有效为一年（即自二〇二二年十月二十六日起至二〇二三年十月二十六日止）；若市场有较大波动或超过一年或市场状况发生较大变化，需重新进行询价。

四、询价结果

京东大数据评估系统通过调取、筛选、排重、过滤等技术手段，得到全国一二线城市有效成交数据。其中一线城市的有效成交数据量可以达到百万条，二线城市的成交数据量达到数十万条。利用这些数据作为大数据评估系统的底层数据及分析依据，可以得出特定区域、特定标的类型的准确当前价格及历史成交价格曲线。

同时，拥有包括国际计算机协会（ACM）、斯坦福人工智能实验室（SAIL）等强大的算法专家团队对项目进行支持，专业定制开发的智能算法技术能够采集不同区域不同类型标的差异项对于价格的影响程度，进而对当前价格进行差异项修正。例如可以分析房地产的楼层、朝向、格局、装修情况等对当地房地产的价格影响程度，基于此对当前价格进行修正，得出针对具体房地产的真实估算价格。

京东大数据评估系统还会搜集相同或类似拍品的司法拍卖历史成交记录，作为参考依据，给出法院专业的建议起拍价和成交几率预估。

京东大数据评估系统的数据来源由系统自动抓取、实时更新，定制开发的智能算法技术已内置进系统，计算速度为毫秒级。因此，大数据评估可以做到法院录入基本信息后实时得出评估结果、评估依据、建议起拍价及成交几率预估，大大提升了评估效率。

根据数据参数计算、市场数据对比，综合分析影响标的物价值的各种因素，参考估价原则及估价程序，依据有关法律法规和标注，将估价算法与大数据模型结合，在满足本次询价的全部假设和限制条件下，确定询价对象在询价时点 2022 年 10 月 26 日的市场价值为 2730 元，大写金额人民币贰仟柒佰叁拾元整。具体各询价结果详见《设备资产询价结果明细表》。

五、特别说明

1、本次询价结果依据标的物的关键信息，结合京东大数据评估系统计算得出；该结果仅供参考，京东大数据评估平台不对询价结果承担法律责任。

2、本次询价结果仅作为意见参考，并非作鉴证用途；询价结果不应被认作标的物可实现价格的保证。

3、本次询价对象的相关权属证明资料来源于委托方，我们无法对询价对象的法律权属进行确认，在无理由怀疑其合法性、真实性、准确性和完整性的情况下，假定询价对象权属证明资料合法、真实、准确、完整。

4、本次询价对象可能存在的其它影响价值的瑕疵事项，在委托时未作特别说明且根据一般性现场调查不能获悉的情况下，京东大数据评估平台不承担相关责任。

六、附件

1. 室内财产照片

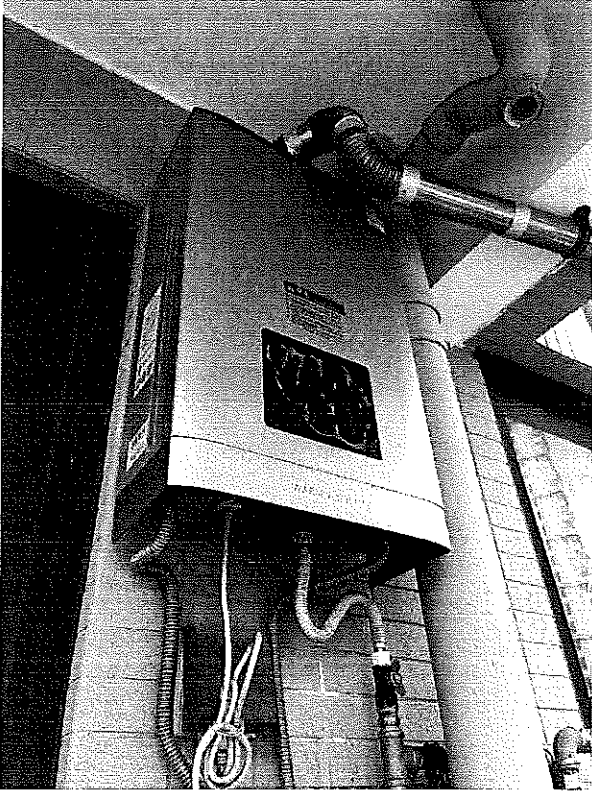

热水器现状

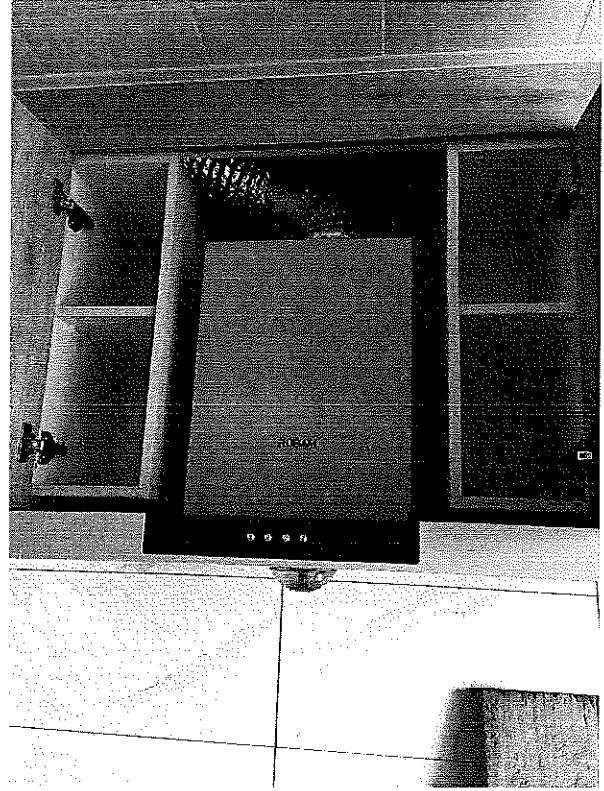

抽油烟机现状



燃气灶现状



消毒柜现状

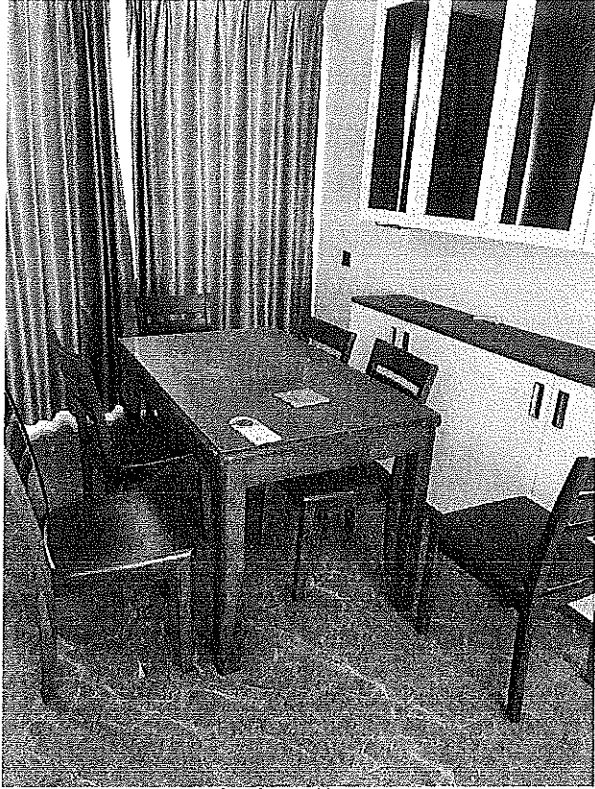

餐桌现状

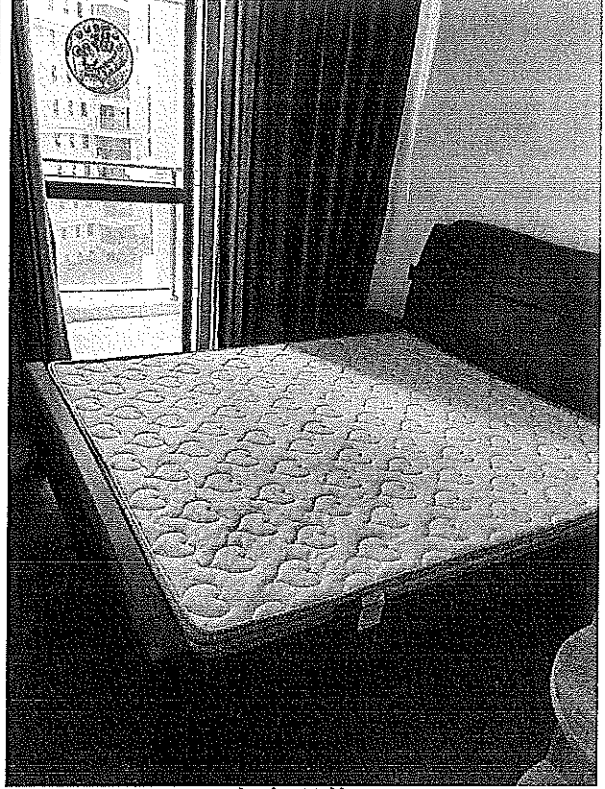

木床现状

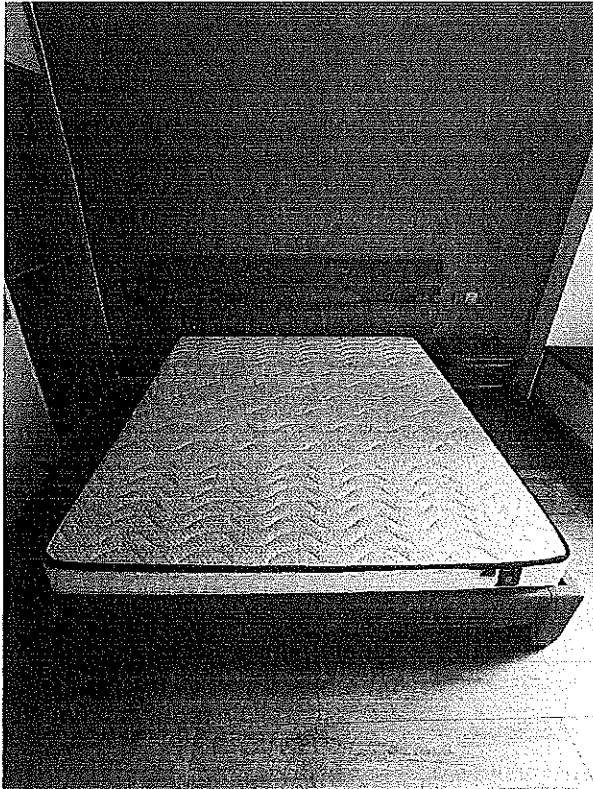

木床现状

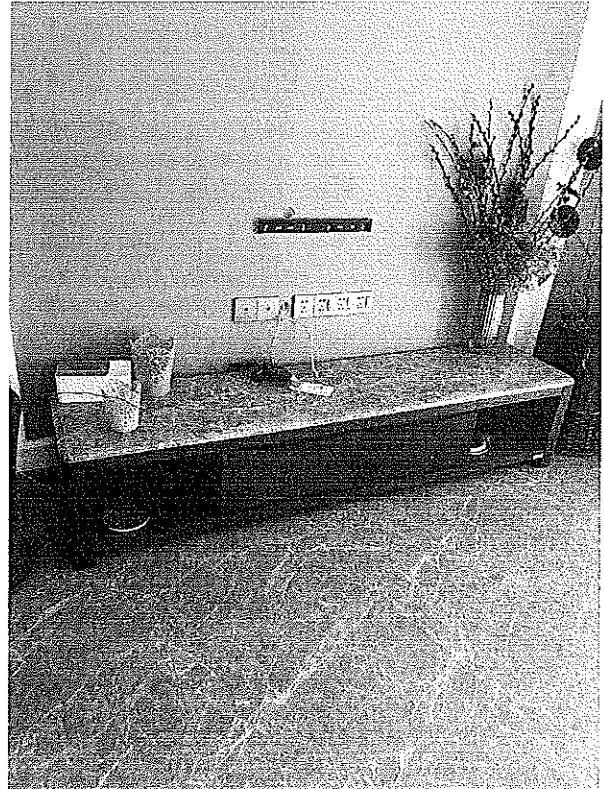

电视柜现状

查封财产清单

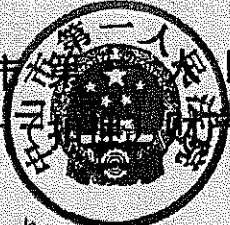



中山市第一人民法院
查封财产清单



2012年8月24日

(2012)中01执4087号

编号	财产名称	特征及成色	数量
1	热水器 (JSQ 25-13L3)	白色 1台	壹
2	厨房三件套 (不锈钢)	1套	壹
3	餐桌 (配6椅)	1套	壹
3	床架	1套	壹
4	电视柜	1套	壹
以下空白			
<p>上述财产： 东莞市中伟五金行 佛山悦景花园9幢209房 层之内，上述财产查封期间不得 出租、出借、转移、抵押、赠与、作质 押等处分。</p>			

在场人：  8.24

被执行人(家属)： 

执行人员：  

书记员： 