

网络询价报告

中国工商银行融e购电商平台

网询号：78e006600ebc488ca54dCa4270f39a85

邢台信都区人民法院：

贵院在执行邢台市中小企业融资担保服务中心（申请执行人）与孙振荣等（被执行人）合同、元因管理、不当得利纠纷（案由）一案中，于2022年05月17日委托我平台对李书慧（所有权人）名下/所有的新华南路69号甜橙商住公寓2号楼10层公寓1002（财产名称）进行网络询价。现已完成网络询价，具体情况如下：

建筑面积：80.32平方米

单位面积价格：5 111元/M²

参考财产价格：410,516元

一、财产基本情况

财产名称	新华南路69号甜橙商住公寓2号楼10层公寓1002(房产)	面积	80.32㎡
坐落	邢台市襄都区新华南路69号甜橙商住公寓2号楼10层公寓1002	户型	2室2厅1卫
所在小区	甜橙商住公寓	建筑朝向	南北
所在楼层	10层	规划用途	公寓
全部楼层	10层		

二、询价时点

本次网络询价时点为：2022年05月17日

三、参照样本、计算方法及价格趋势

(一) 参考样本

1. 估价案例情况

本案例共采用了18个最新案例进行估价，情况如下

最高单价	3,195.50元/㎡	最低单价	5,500.00元/㎡	平均单价	6,523.30元/㎡
------	-------------	------	-------------	------	-------------

2. 楼盘小区信息调查

小区名称		开发商	
小区均价	5,897元/㎡	占地面积	
环比上月	-0.17%	建筑面积	
建成年份		绿化率	
包含用途		容积率	
建筑类型		周围交通	
物业公司			

(二) 计算方法

房地产估价的常用方法包括比较法、标准价调整法和多元回归分析法等。依照《房地产估价规范》(GB/T 50291-2015)，自动估价服务将根据估价对象及其所在地的房地产市场状况等客观条件，对估价方法中的适用性进行分析，选择适当的估价方法。

自动估价方法中根据我国房地产估价标准，和国际估价师学会发布的《自动估价模型标准》(Standard on AVM)，以及所掌握的房地产市场数据情况，提供的自动估价方法包括比较法、收益法、多元回归分析法、标准价调整法。

比较法是选取一定数量的可比实例，将它们与估价对象进行比较，根据期间的差异对可比实例交易价格进行处理后得到的估价对象价值或价格的方法。比较法适用于同类房地产数量较多、经常发生交易且具有一定可比性的房地产。比较法自动估价需要在价值时点的近期有较多类似房地产的交易。房地产市场不够活跃或类似房地产交易较少的地区，难以采用比较法估价。比较法可表述为 $P = SP_C + ADJ_C$ 。其中， P 代表估价对象的市场价值， SP_C 代表可比实例的出售价格， ADJ_C 代表对可比实例的调整价格。

此外，自动估价中引入了标准价调整法和多元回归分析法。这两种方法均通过对范围内被估价房地产进行分组。估价范围包括估价的区域范围和房地产种类。自动估价服务中，标准价调整法主要通过地理加权回归模型实现，多元回归分析法主要采用多元回归模型实现。两种估价模型的理论基础为特征价格理论，回归模型的基本形式可以简述为 $P = \sum \beta_i X_i + C$ 。其中 X 是影响房价的特征变量， β 是特征的回归系数， C 为模型的截距项。

此次估价中，估价对象所在的微观区域的房屋同质性较强，因此采用了基于多元回归的多元回归法进行估计，同时采用了基于地理加权回归模型的标准价调整法。估价对象在其所处的微观市场具有其特殊性，需要纳入更多的地理信息数据参与估价，因此并未采用多元回归法进行估价，而采用了基于地理加权回归模型的标准价调整法。

最终，根据估价对象及其所在地的房地产市场状况等客观条件，以及对自动估价方法中的适用性进行分析后，此次自动估价采用了比较法、多元回归分析法、标准价调整法，并对各种方法测算的结果综合分析比较，通过分析测算各种方法测算结果之间差异程度，最终确定自动估价结果。

四、询价结果及结果有效期

根据数据参数计算、市场数据对比，综合分析影响标的物价值的各种因素，遵循估价原则，按照估价程序，依据有关法律法规和标注，将估价算法与大数据模型结合，在满足本次估价的全部假设和限制条件下，确定估价对象在2022年05月17日的参考价值为410,516元。有效时间12个月。

五、声明

本次网络询价严格按照法、司法解释规定进行，确保公平公正。本平台对参考数据的合法性、真实性、准确性负责。

六、网络询价平台的联系方式

网址	地址	联系方式
https://mall.icbc.com.cn/	北京复兴门内大街55号	4009195588



2022年05月17日

阿里资产大数据询价平台

网络询价报告

(阿里资产网询2022051700434760号)

邢台市信都区人民法院:

贵院在执行 邢台市中小企业融资担保服务中心(申请执行人)与 孙振荣,高志欣,白庆朝,孙明昭,孙铭源,邢台爱尚天长地久文化艺术服务有限公司,王雪洁,孙明磊,李书慧,刁俊霞,河北天钧商贸有限公司(被执行人)(2022)冀0503执744号(合同、无因管理、不当得利纠纷)一案中,于2022年05月17日委托我平台对 李书慧(所有权人)名下/所有的 新华南路69号甜橙商住公寓2号楼10层公寓1002进行网络询价。现已完成网络询价,具体情况如下:

一、财产基本情况

房产名称	新华南路69号甜橙商住公寓2号楼10层公寓1002
房屋类型	住宅用房
房产坐落	邢台市襄都区新华南路69号甜橙商住公寓2号楼10层公寓1002
所在小区	甜橙商住公寓
建筑面积	80.32平方米
户型	2室2厅1卫
朝向	南北
所在楼层	10
总楼层	10
建成年代	
规划用途	公寓

注:以上信息来自询价方输入

二、询价结果及结果有效期

建筑面积: 80.32 m²

单位面积价格: 6374.00 元/m²

财产参考总价: 511960.00 元

结果有效期: 至2023年05月17日

三、询价时点

本次网络询价时点为: 2022年05月17日

四、参照样本、计算方法及价格趋势

(一) 价值调查

1、询价对象同区域司法拍卖成交案例

暂无

2、询价对象所在小区市场成交案例

暂无

3、询价对象所在城市、行政区及小区半年内的市场价格走势

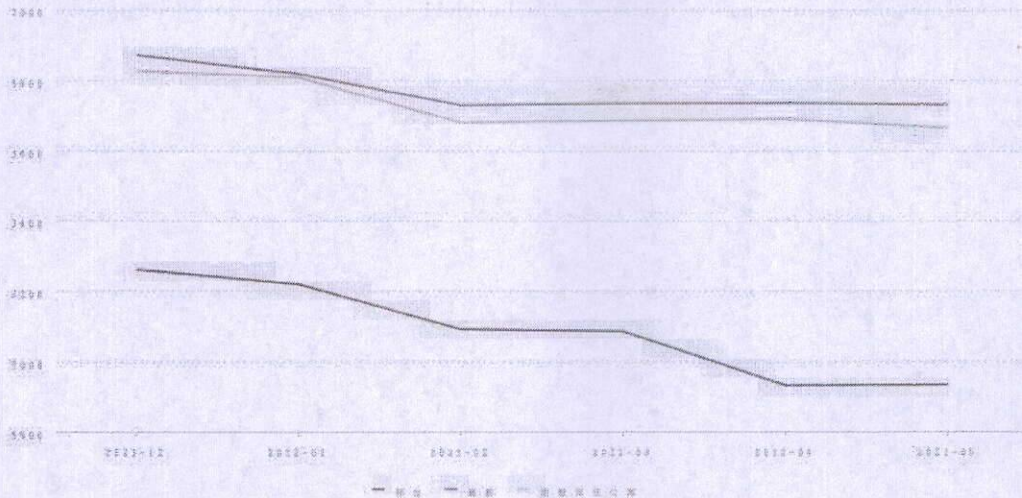

(二) 房产周边情况

1. 周边配套详情

学校	邢台市南园路小学：南园街与新华南路交叉路口西行300米； 河北省邢台市第十中学：南园路18号； 星河职业中等专业学校(亿德隆东海尖端商务A座店)：亿德隆购物休闲广场A座504；
地铁站	无
银行	中国邮政储蓄银行(新华路支行)：新华南路； 中国邮政储蓄银行ATM(新华路支行)：新华南路地直生活区东侧约90米； 中国工商银行(邢台桥东支行)：中兴东大街220号； 中国工商银行24小时自助银行(邢台桥东支行)(暂停营业)：中兴东大街220号； 中国建设银行24小时自助银行(邢台桥东支行)：南园路2号；
幼儿园	邢台市桥东区第二幼儿园：中兴东大街王家巷6号； 希苑双语幼儿园：德仁街与新西街交叉路口往东南约150米； 博文幼儿园(南园街)：南园路69号； 红太阳幼儿园(羊市道)：南羊市道74号； 北京红黄蓝幼儿园(新华南路)：新华南路164号；
公交车站	甜橙国际(公交站)：101路;12路;14路;15路;16路;17路;17路支;19路;34路;39路;901路;9路; 市委(公交站)：30路; 新世纪广场(公交站)：10路;111路;11路;1路;20路;21路;24路;25路;31路;32路;6路;9路; 邢台日报社(公交站)：101路;12路;14路;15路;17路;17路支;19路;34路;39路;901路;9路; 邢台银行(公交站)：10路;11路;13路;14路;18路;20路;23路;23路(06:40-08:00);27路;28路;3路;4路;6路;7路;8路;
药店	百草益寿：新华南路甜橙国际2号楼(邮政储蓄银行东临)； 康桥堂：新华南路甜橙国际； 天宇医药(西街口店)：新华南路与西大街交叉口东南侧甜橙商住公寓1号楼109号； 新兴药房(新华南路店)：新华南路93-1号； 顺德大药房：新华南路邢台日报社对面； 围寨河公园：新华南路与建设路交叉口；

公园	拾忆园：车站南路与新西街交叉口；
超市	敬霞便利店：西大街嘉昌城市广场； 天天便利(市委店)：新华南路60号； 天天便利(市委店)：天天便利嘉昌店； 村姑便利店：新华南路甜橙国际西口； 臻品汇烟酒茶：新西街188号教堂对面；
健身	健身俱乐部：新西街与车站南路交叉口东140米； 马勇健身工作室：中兴东大街地道桥东口亿德隆世贸天街A座21楼； M健身世贸天街店：世贸天街D座4层；
医院	西大街社区卫生服务站：南羊市道30号； 邢台神树集团职工医院：羊市街126号附近； 邢台现代医院：新华南路128号； 社区卫生服务站(南园路社区)：南园路30号； 新西街社区卫生服务站：新西街与新华南路交叉路口处西行300米；
商场	新世纪商城(新华北路)：中兴东大街117号； 襄都吾悦广场：中兴东大街与顺德路交叉口路南； 中北商城：中兴东大街165号； 世贸天街：中兴大街18号； 物美百货：中兴东大街189号；

注：以上数据展示小区周边1公里范围内配套详情

2、小区地图



注：数据源自高德地图，根据询价方提供的标的物房屋坐落信息生成定位标注，仅供参考

(三) 系统原理与算法说明

阿里资产询价系统，通过引入国内多家专业房产数据机构合作共建房产网络询价数据库，结合覆盖全国城市的基础数据、房地产市场交易数据等行业数据，以及阿里资产多年沉淀的市场房产交易基础数据、基础统计、分析模型，采用大数据算法及阿里资产分析修正模型得出询价结果数据。

关于阿里资产分析修正模型的说明：利用阿里巴巴实时计算能力，基于司法拍卖成交情况、司法拍卖参与意向指数、市场成交情况、市场购房意向指数等进行趋势预测和波动敏感系数分析，结合市场实时价格数据，最终得出标的物询价结果。

五、声明

本次网络询价严格按照法律、司法解释规定进行，确保公平公正。本平台对参考数据的合法性、真实性、准确性负责。

1. 本报告询价结果完全依据询价方提供的标的物数据分析所得，且只分析和测算影响询价对象的主要因素，未考虑房屋室内因素（房屋维护及使用状况等）和不确定因素对询价结果的影响，无法对因询价方提供的标的物数据本身可能存在的错误、缺失和偏差所导致的结果偏差负责。

2. 本报告询价结果由阿里资产系统利用阿里资产历史交易数据以及第三方数据进行大数据处理生成，并非依据《资产评估法》出具之评估报告，询价结果仅供参考。

3. 本报告由阿里资产网络询价系统自动生成，未对询价对象入户查勘，阿里资产亦无法承担对询价对象建筑结构、设备等的内在质量及其他被遮盖、未暴露或难以接触到的部分进行调查、检测的责任。

4. 本报告数据处理服务由淘宝（中国）软件有限公司提供，具名签章仅用于证明本报告真实性，除法律明确规定以外，淘宝（中国）软件有限公司无法承担超出“数据处理服务”范围的责任或义务。

六、网络询价平台的联系方式

公司地址：浙江省杭州市余杭区文一西路969号阿里巴巴西溪园区

网址：www.taobao.com

客服专线：400-822-2870



网络询价报告

京东大数据评估询价平台

网询号：jdbdhouse2022052000589 号

邢台市信都区人民法院：

贵院在执行（2022）冀0503执744号,申请执行人邢台市中小企业融资担保服务中心与被执行人孙振荣,高志欣,白庆朝,孙明昭,孙铭源,邢台爱尚天长地久文化艺术服务有限公司,王雪洁,孙明磊,李书慧,刁俊霞,河北天钧商贸有限公司合同、无因管理、不当得利纠纷一案中,于2022年05月17日委托我平台对李书慧名下/所有的新华南路69号甜橙商住公寓2号楼10层公寓1002进行网络询价。现已完成网络询价,具体情况如下：

由于系统暂未检索到该标的相关数据信息,本次无法计算价格。

京东拍卖已将您的询价内容进行记录,后续将持续为您扩充询价数据。

网络询价平台的联系方式

网址	https://auction.jd.com/sifa.html
客服专线	400-622-9586
公司地址	北京市亦庄经济开发区科创十一街18号院京东大厦



2022年05月20日