

网络询价报告

中国工商银行融e购电商平台

网询号：08f81298e30240dbad922d2e1050084c

邢台市信都区人民法院：

贵院在执行王华兴（申请执行人）与孟令段等（被执行人）合同、无因管理、不当得利纠纷（案由）一案中，于2022年05月31日委托我平台对端秀芹（所有权人）名下/所有的八一路酱香巷黄河小区3-6-612（财产名称）进行网络询价。现已完成网络询价，具体情况如下：

建筑面积：80.79平方米

单位面积价格：5,877元/M²

参考财产价格：474,803元

一、财产基本情况

财产名称	八一路酱香巷黄河小区3-6-612(房产)	面积	80.79M ²
坐落	邢台市信都区八一路酱香巷黄河小区10#楼3-6-612	户型	2室1厅1卫
所在小区	黄河小区	建筑朝向	南北
所在楼层	6层	规划用途	住宅
全部楼层	6层		

二、询价时点

本次网络询价时点为：2022年05月31日

三、参照样本、计算方法及价格趋势

(一) 参考样本

1. 估价案例情况

本案例共采用了9个最新案例进行估价，情况如下

最高单价	7,330.95元/M ²	最低单价	6,144.58元/M ²	平均单价	6,938.90元/M ²
------	--------------------------	------	--------------------------	------	--------------------------

2. 楼盘小区信息调查

小区名称	黄河小区	开发商	
小区均价	7,176元/M ²	占地面积	
环比上月	2.63%	建筑面积	
建成年份	1998年	绿化率	
包含用途	住宅	容积率	
建筑类型	多层	周围交通	19路
物业公司			

(二) 计算方法

房地产估价的常用方法包括比较法、标准价调整法和多元回归分析法等。依照《房地产估价规范》(GB/T 50291-2015)，自动估价服务将根据估价对象及其所在地的房地产市场状况等客观条件，对估价方法中的适用性进行分析，选择适当的估价方法。

自动估价方法中根据我国房地产估价标准，和国际估价师学会发布的《自动估价模型标准》(Standard on AVM)，以及所掌握的房地产市场数据情况，提供的自动估价方法包括比较法、收益法、多元回归分析法、标准价调整法。

比较法是选取一定数量的可比实例，将它们与估价对象进行比较，根据期间的差异对可比实例交易价格进行处理后得到的估价对象价值或价格的方法。比较法适用于同类房地产数量较多、经常发生交易且具有一定可比性的房地产。比较法自动估价需要在价值对点的近期有较多类似房地产的交易。房地产市场不够活跃或类似房地产交易较少的地区，难以采用比较法估价。比较法可表述为 $P = SP_C + ADJ_C$ 。其中， P 代表估价对象的市场价值， SP_C 代表可比实例的出售价格， ADJ_C 代表对可比实例的调整价格。

此外，自动估价中引入了标准价调整法和多元回归分析法。这两种方法均通过对范围内被估价房地产进行分组。估价范围包括估价的区域范围和房地产种类。自动估计服务中，标准价调整法主要通过地理加权回归模型实现，多元回归分析法主要采用多元回归模型实现。两种估价模型的理论基础为特征价格理论，回归模型的基本形式可以简述为 $P = \sum \beta \cdot X + C$ 。其中 X 是影响房价的特征变量， β 是特征的回归系数， C 为模型的截距项。

此次估价中，估价对象所在的微观区域的房屋同质性较强，因此采用了基于多元回归的多元回归法进行估计，同时采用了基于地理加权回归模型的标准价调整法。估价对象在其所处的微观市场具有其特殊性，需要纳入更多的地理信息数据参与估价，因此并未采用多元回归法进行估价，而采用了基于地理加权回归模型的标准价调整法。

最终，根据估价对象及其所在地的房地产市场状况等客观条件，以及对自动估价方法中的适用性进行分析后，此次自动估价采用了比较法、多元回归分析法、标准价调整法，并对各种方法测算的结果综合分析比较，通过分析测算各种方法测算结果之间差异程度最终确定自动估价结果。

四、询价结果及结果有效期

根据数据参数计算、市场数据对比，综合分析影响标的物价值的各种因素，遵循估价原则，按照估价程序，依据有关法律法规和标注，将估价算法与大数据模型结合，在满足本次估价的全部假设和限制条件下，确定估价对象在2022年05月31日的参考价值为474,803元。有效时间12个月。

五、声明

本次网络询价严格按照法、司法解释规定进行，确保公平公正。本平台对参考数据的合法性、真实性、准确性负责。

六、网络询价平台的联系方式

网址	地址	联系方式
https://mall.icbc.com.cn/	北京复兴门内大街55号	4009195588



2022年05月31日

阿里资产大数据询价平台 网络询价报告

(阿里资产网询2022053100444017号)

邢台市信都区人民法院:

贵院在执行 王华兴(申请执行人)与 孟令段,李化江,端秀芹,段方中(被执行人)
(2022)冀0503执恢403号(合同、无因管理、不当得利纠纷)一案中,于2022年05月31日委托我
平台对 端秀芹(所有权人)名下/所有的 八一路酱香巷黄河小区3-6-612进行网络询价。现已完
成网络询价,具体情况如下:

一、财产基本情况

房产名称	八一路酱香巷黄河小区3-6-612
房屋类型	住宅用房
房产坐落	邢台市信都区八一路酱香巷黄河小区10#楼3-6-612
所在小区	黄河小区
建筑面积	80.79平方米
户型	2室1厅1卫
朝向	南北
所在楼层	6
总楼层	6
建成年代	
规划用途	住宅

注:以上信息来自询价方输入

二、询价结果及结果有效期

建筑面积: 80.79 m²
单位面积价格: 6891.00 元/m²
财产参考总价: 556724.00 元
结果有效期: 至2023年05月31日

三、询价时点

本次网络询价时点为: 2022年05月31日

四、参照样本、计算方法及价格趋势

(一) 价值调查

1、询价对象同区域司法拍卖成交案例

暂无

2、询价对象所在小区市场成交案例

暂无

3、询价对象所在城市、行政区及小区半年内的市场价格走势

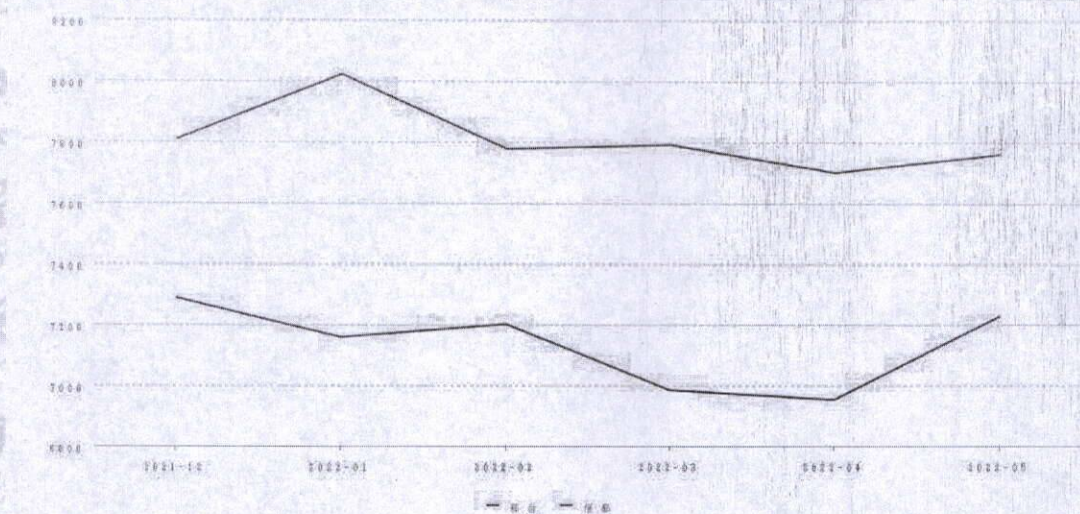

(二) 房产周边情况

1. 周边配套详情

学校	北京师范大学第四附属中学联合校：车站北路邢台市第二十八中学； 邢台市第二十八中学：车站北路39号； 邢台太行中学：中华大街118号；
地铁站	无
银行	中国建设银行24小时自助银行(邢台郭守敬路支行)：育英街80号； 中国建设银行(邢台郭守敬路支行)：育英街80号； 邢台银行自助银行服务24小时：守敬北路131号； 邢台银行24小时自助银行(中华路支行)：守敬北路131号附近； 邢台银行(中华路支行)：守敬北路131号；
幼儿园	邢台市艺术幼儿园：育英街滨苑小区院内； 华星幼儿园：兴达路与中华大街交叉路口往南约100米； 汇丰双语幼儿园：郭守敬大街190号； 久童国际幼儿园：公园东街与拥军街交叉口888号； 起跑线学前班：红星街8-6号附近；
公交车站	中华社区(公交站)：32路； 火车站(公交站)：108路;111路;16路;19路;1路;21路;27路;28路;30路;35路;39路;3路;42路;4路;7路;901路； 八一路口(公交站)：11路;22路;24路； 中华小区(公交站)：22路;24路； 科技大厦电脑城(公交站)：11路;22路;24路；
药店	天宇医药：育英街丽苑小区13号； 中北大药房(育英街店)：育英街19号； 三春医药(连锁22滨苑店)：育英街滨苑小区东南侧约30米； 东大医药(育英街店)：育英街丽苑南区； 天宇医药(中华路99店)：中华大街中华南小区；
公园	中华园：兴华路与兴达路交叉口南220米； 青年游园：育英街与守敬北路交叉路口； 观星园：红星东街178号；
超市	鹏润翔食材超市：育英街丽苑北区6号底商； 中兴劳保商店：团结路街道育英街24号楼2号门市； 鑫牲超市：育英街滨苑小区区内；

	旺依便利店：桥西中华路南小区对面； 春夏秋冬水果园：丽苑小区8号门市；
健身	品乐游泳健身：西门里街道转运街99号邢台中心汽车站西邻； 金力豪健身(守敬E世界店)：守敬E世界负一层； 金力豪游泳健身守敬店：守敬北路202号-1号； 自由避风港健身服务：[]； M健身：守敬北路与中兴大街交叉口北行10米路东三和商住楼2号楼5层6号；
医院	育英街社区卫生服务站：丽苑小区东50米； 社区卫生服务站中华南：公园东街与中华大街交叉路口东行270米； 邢台华夏医院：转运街99号； 邢台市第七医院北院区：守敬北路133号； 西门里社区卫生服务中心：西关街135号附近；
商场	守敬e世界：守敬北路236号(中华路与守敬北路交叉口南行100路西)； 邢台中桥商场(9号院东北)：中兴西大街13号； 世纪城购物中心：中兴西大街与守敬北路交叉口曹演庄； 妆台雅记美甲美睫(中北世纪城购物中心店)：中兴西大街与守敬北路交叉口曹演庄中北世纪城购物中心F4； 世贸天街：中兴大街18号；

注：以上数据展示小区周边1公里范围内配套详情

2、小区地图



注：数据源自高德地图，根据询价方提供的标的物房屋坐落信息生成定位标注，仅供参考

(三) 系统原理与算法说明

阿里资产询价系统，通过引入国内多家专业房产数据机构合作共建房产网络询价数据库，结合覆盖全国城市的基础数据、房地产市场交易数据等行业数据，以及阿里资产多年沉淀的市场房产交易基础数据、基础统计、分析模型，采用大数据算法及阿里资产分析修正模型得出询价结果数据。

关于阿里资产分析修正模型的说明：利用阿里巴巴实时计算能力，基于司法拍卖成交情况、司法拍卖参与意向指数、市场成交情况、市场购房意向指数等进行趋势预测和波动敏感系数分析，结合市场实时价格数据，最终得出标的物询价结果。

五、声明

本次网络询价严格按照法律、司法解释规定进行，确保公平公正。本平台对参考数据的合法性、真实性、准确性负责。

1. 本报告询价结果完全依据询价方提供的标的物数据分析所得，且只分析和测算影响询价对象的主要因素，未考虑房屋室内因素（房屋维护及使用状况等）和不确定因素对询价结果的影

响，无法对因询价方提供的标的物数据本身可能存在的错误、缺失和偏差所导致的结果偏差负责。

2. 本报告询价结果由阿里资产系统利用阿里资产历史交易数据以及第三方数据进行大数据处理生成，并非依据《资产评估法》出具之评估报告，询价结果仅供参考。

3. 本报告由阿里资产网络询价系统自动生成，未对询价对象入户查勘，阿里资产亦无法承担对询价对象建筑结构、设备等的内在质量及其他被遮盖、未暴露或难以接触到的部分进行调查、检测的责任。

4. 本报告数据处理服务由淘宝（中国）软件有限公司提供，具名签章仅用于证明本报告真实性，除法律明确规定以外，淘宝（中国）软件有限公司无法承担超出“数据处理服务”范围的责任或义务。

六、网络询价平台的联系方式

公司地址：浙江省杭州市余杭区文一西路969号阿里巴巴西溪园区

网址：www.taobao.com

客服专线：400-822-2870

