

注：此复印件与原件相符。



0019

编号：75-37

土地登记 申请书 审批表

县(市、区)人民政府

一九九五年 四月五日

土地登记申请书

申请单位(个人)	市人民银行	四	
地址	边柳路		
单位性质	全民	至	见图
土地所有权性质	国有		
土地权属来源	初用		
批准用地机关	市人民政府	申权 请属 者证 明供 材的 料	
批准日期文号			
批准用途	办公、住宅		
批准使用期限			

农村集体土地所有权 国有农业用地使用权 申请者填写以下内容 (亩)

土地总面积	其中地类面积											
	耕地	其中		园	林	牧草地	居民点及工矿用地	其中		交通用地	水域	未利用地
		旱地	水田					宅基地	企业建设用地			

城、镇、村土地(含宅基地)使用权申请者填写以下内容 (平方米)

用地面积	3630.625	用地类别	
其中: 建筑占地		土地等级	
共有使用权面积		土地实际用途	办公、住宅
其中: 分摊面积		家庭人口	
地上物权属	人行		

权属来源合法 面积准确 四至清楚
无纠纷 请予登记

申请单位(个人) 签字(印) _____ 90年 9月 5日
收件人签名 _____ 年 月 日

0020

土地登记审批表

审 查 项 目		审 查 意 见
调查 人员 初审 意见	土地权属性质、依据，合法性。	来源有合法依据
	土地权属界线，地上、图上，是否清楚，有无纠纷。	界址清楚、无争议
	量算面积及审查意见。	面积准确
	对用途的审查和批准建议。	用途合理
	地上附着物审查结果。	属单位(本人)
	是否准予登记。	准予登记
	拟准予登记的面积、期限。	
调查负责人：_____		_____年 月 日
土地 审核 管理 意见	(准予登记权属性质、面积、用途、年限。)	
	<p>同意登记</p> <p>负责人：_____ [公章] _____年 月 日</p>	
县政 府 审 批 意 见	<p>同意登记</p> <p>负责人：_____ [公章] _____年 月 日</p>	
	<p>备 注</p>	
图号	地 号	土地证号

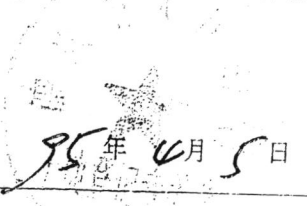

国有土地使用权登记卡

法 国用 (95) 字第 37 号

土地使用者	市人行				四 至	东至:												
地 址	迎柳路					南至:		见图										
图 号						西至:												
地 号	95-37					北至:												
申请审批表编号					批准使用期限													
用地来源	征用				批准用地机关		市人民政府											
土地用途	办工. 住宅				批准日期、文号													
城 镇 土 地 (m ²)					农 村 土 地 (亩)													
用地面积	其中 建筑 占地	共有 使用 面积	其中 分摊 面积	用地 类别	土地 等级	土地 总面积	其 中 地 类 面 积											
							耕 地	其 中		园 地	林 地	牧 草 地	工 矿 居 民 点 及 用 地	其 中		交 通 用 地	水 域	未 土 利 用 地
								旱 地	水 田					宅 基 地	企 业 建 设 用 地			
0022																		

填写人:

95 年 4 月 5 日

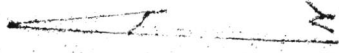

3021

迎

柳

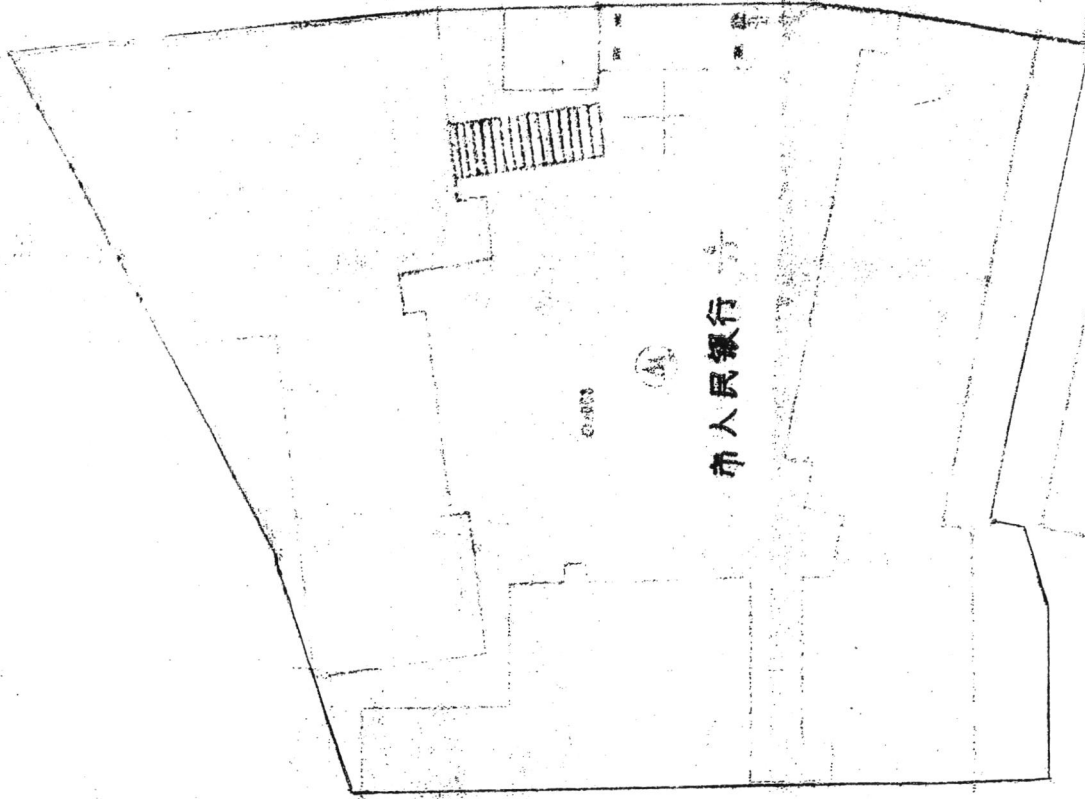
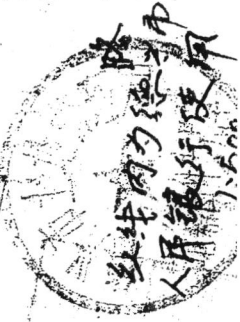

市至季

法院

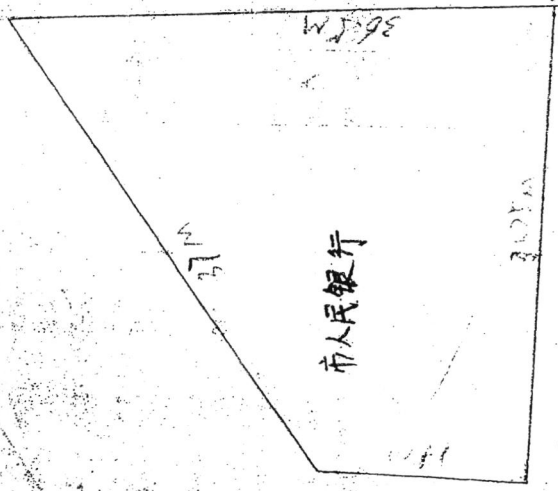

土管局

交通局

$S = 3630.625 M^2$