

佛山市(佛山市)不动产登记信息查询结果

重要说明: 本查询结果涂改、复印无效; 本结果不作为权利凭证, 仅供参考, 最终以实体档案为准。查询人对本查询结果负有保密义务, 如给当事人造成损失及其他后果, 查询人应负完全责任。

单位: 元、平方米

查询结果编号	2022017353		查询人	南海法院			
坐落	广东省佛山市南海区西樵镇西岸庆云大道1号养生谷花园6座1号						
不动产单元号	440605004031GB01829F00120001						
地号	440605004031GB01829						
权利情况							
权利人	证件类型	证件号码	占有份额	权证类型	权利证号	取得方式	
梁焕希	身份证		单独所有	不动产权证	粤(2020)佛南不动产权第0095188号	购买	
房屋建筑结构	钢筋混凝土结构			房屋总层数	4		
房屋建筑面积	245.68			房屋套内建筑面积	236.66		
独用土地面积	/			共用土地面积	106379.7		
权利类型	国有建设用地使用权/房屋(构筑物)所有权			权利性质	出让/市场化商品房		
土地/房屋用途	城镇住宅用地(城镇住宅用地)/住宅						
土地使用期限	2010年04月15日起, 2080年04月14日止;						
登记日期	2020-07-14						
权利状态相关情况	有效。						
附记	1、宗地内其他公用部分(没有约定或没有明确权属的部分)为全体业主共同使用。						
抵押情况							
无							
查封等限制情况							
限制类型	受理日期	限制文号	限制机构	限制日期	限制顺序号	限制状态	附记
房屋	2022-03-03	(2022)粤0606执3037号	佛山市顺德区人民法院	2022-03-03起, 2025-03-02止	0	查封	/
预告登记情况							
无							
备注	归档号: / 竣工时间: 2016-04-01						
查询目的	此表仅作 司法协助 使用						

打印人: 屈定武

打印时点: 2022年05月24日16时21分45秒

房地产分户平面图



单位: m, m²

20170607270001

不动产单元号	440605004031GB01829F00120001	专有建筑面积	236.66
宗地代码	440605004031GB01829	结构	钢筋混凝土
逻辑幢号	F0012	总层数	4
户号	0001	所在层次	-1-3
坐落	广东省佛山市南海区西樵镇西岸庆云大道1号养生谷花园6座1号		
权属人			

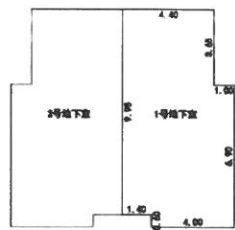
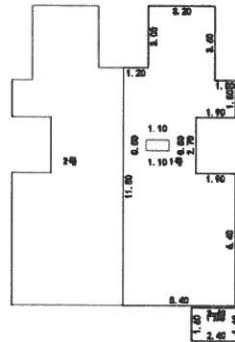
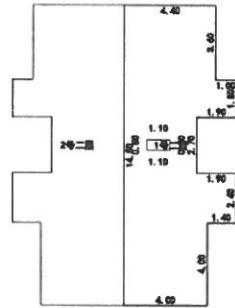
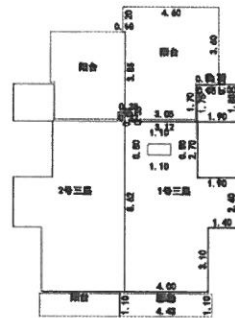

佛山市南海区房地产测绘中心

测量员: 李鹏程, 高佩芙
 绘图员: 李鹏程
 检查员: 孙永航

1:350

测量日期: 2017年06月15日
 绘图日期: 2017年06月15日
 检查日期: 2017年08月23日