

网络询价报告

中国工商银行融e购电商平台

网询号: dee73e3ce0614ef79af8196c5cfe2000

邢台市信都区人民法院:

贵院在执行张文玲(申请执行人)与郑伟革等(被执行人)借款合同纠纷(案由)一案中,于2022年03月21日委托我平台对郑伟革(所有权人)名下/所有的邢台市桥西区守敬南路1299号阳光水岸10号楼4至5层1单元402(跃层),-1层地下室06号(财产名称)进行网络询价。现已完成网络询价,具体情况如下:

建筑面积: 239.53平方米

单位面积价格: 5,881元/㎡

参考房产价格: 1,408,676元

一、财产基本情况

财产名称	邢台市桥西区守敬南路1299号阳光水岸10号楼4至5层1单元402（跃层），-1层地下室06号（房产）	面积	239.53M ²
坐落	邢台市桥西区守敬南路1299号阳光水岸10号楼4至5层1单元402（跃层），-1层地下室06号	户型	4室3厅3卫
所在小区	阳光水岸小区	建筑朝向	南北
所在楼层	4-5层	规划用途	住宅
全部楼层	5层		

二、询价时点

本次网络询价时点为：2022年03月21日

三、参照样本、计算方法及价格趋势

（一）参考样本

1. 估价案例情况

本案例共采用了6个最新案例进行估价，情况如下

最高单价	7,894.74元/M ²	最低单价	5,839.42元/M ²	平均单价	6,720.90元/M ²
------	--------------------------	------	--------------------------	------	--------------------------

2. 楼盘小区信息调查

小区名称	阳光水岸	开发商	
小区均价	5,000元/M ²	占地面积	121,665M ² [约182亩]
环比上月	11.26%	建筑面积	380,000M ²
建成年份	2011年	绿化率	35.0%
包含用途	住宅(3100套)	容积率	1.2
建筑类型		周围交通	24路, 34路
物业公司	路桥物业		

（二）计算方法

房地产估价的常用方法包括比较法、标准价调整法和多元回归分析法等。依照《房地产估价规范》(GB/T 50291-2015)，自动估价服务将根据估价对象及其所在地的房地产市场状况等客观条件，对估价方法中的适用性进行分析，选择适当的估价方法。

自动估价方法中根据我国房地产估价标准，和国际估价师学会发布的《自动估价模型标准》(Standard on AVM)，以及所掌握的房地产市场数据情况，提供的自动估价方法包括比较法、收益法、多元回归分析法、标准价调整法。

比较法是选取一定数量的可比实例，将它们与估价对象进行比较，根据期间的差异对可比实例交易价格进行处理后得到的估价对象价值或价格的方法。比较法适用于同类房地产数量较多、经常发生交易且具有一定可比性的房地产。比较法自动估价需要在价值时点的近期有较多类似房地产的交易。房地产市场不够活跃或类似房地产交易较少的地区，难以采用比较法估价。比较法可表述为 $P = SP_C + ADJ_C$ 。其中， P 代表估价对象的市场价值， SP_C 代表可比实例的出售价格， ADJ_C 代表对可比实例的调整价格。

此外，自动估价中引入了标准价调整法和多元回归分析法。这两种方法均通过对范围内被估价房地产进行分组。估价范围包括估价的区域范围和房地产种类。自动估计服务中，标准价调整法主要通过地理加权回归模型实现，多元回归分析法主要采用多元回归模型实现。两种估价模型的理论基础为特征价格理论，回归模型的基本形式可以简述为 $P = \sum \beta \cdot X + C$ 。其中 X 是影响房价的特征变量， β 是特征的回归系数， C 为模型的截距项。

此次估价中，估价对象所在的微观区域的房屋同质性较强，因此采用了基于多元回归的多元回归法进行估计，同时采用了基于地理加权回归模型的标准价调整法。估价对象在其所处的微观市场具有其特殊性，需要纳入更多的地理信息数据参与估价，因此并未采用多元回归法进行估价，而采用了基于地理加权回归模型的标准价调整法。

最终，根据估价对象及其所在地的房地产市场状况等客观条件，以及对自动估价方法中的适用性进行分析后，此次自动估价采用了比较法、多元回归分析法、标准价调整法，并对各种方法测算的结果综合分析比较，通过分析测算各种方法测算结果之间差异程度，最终确定自动估价结果。

四、询价结果及结果有效期

根据数据参数计算、市场数据对比，综合分析影响标的物价值的各种因素，遵循估价原则，按照估价程序，依据有关法律法规和标注，将估价算法与大数据模型结合，在满足本次估价的全部假设和限制条件下，确定估价对象在2022年03月21日的参考价值为1,408,676元。有效时间12个月。

五、声明

本次网络询价严格按照法、司法解释规定进行，确保公平公正。本平台对参考数据的合法性、真实性、准确性负责。

六、网络询价平台的联系方式

网址	地址	联系方式
https://mall.icbc.com.cn/	北京复兴门内大街55号	4009195588



2022年03月21日

阿里拍卖大数据询价平台

网络询价报告

(阿里拍卖网询2022032100401954号)

邢台市信都区人民法院:

贵院在执行 张文玲(申请执行人)与 郑伟革,王平华,河北正旺投资有限公司(被执行人)(2022)冀0503执恢280号(借款合同纠纷)一案中,于2022年03月21日委托我平台对 郑伟革(所有权人)名下/所有的 邢台市桥西区守敬南路1299号阳光水岸10号楼4至5层1单元402(跃层),-1层地下室06号进行网络询价。现已完成网络询价,具体情况如下:

一、财产基本情况

房产名称	邢台市桥西区守敬南路1299号阳光水岸10号楼4至5层1单元402(跃层),-1层地下室06号
房屋类型	住宅用房
房产坐落	邢台市桥西区守敬南路1299号阳光水岸10号楼4至5层1单元402(跃层),-1层地下室06号
所在小区	阳光水岸小区
建筑面积	239.53平方米
户型	4室3厅3卫
朝向	南北
所在楼层	4-5
总楼层	5
建成年代	
规划用途	住宅

注:以上信息来自询价方输入

二、询价结果及结果有效期

建筑面积: 239.53 m²

单位面积价格: 6726.00 元/m²

财产参考总价: 1611079.00 元

结果有效期: 至2023年03月21日

三、询价时点

本次网络询价时点为: 2022年03月21日

四、参照样本、计算方法及价格趋势

(一) 价值调查

1、询价对象同区域司法拍卖成交案例

暂无

2、询价对象所在小区市场成交案例

暂无

3、询价对象所在城市、行政区及小区半年内的市场价格走势

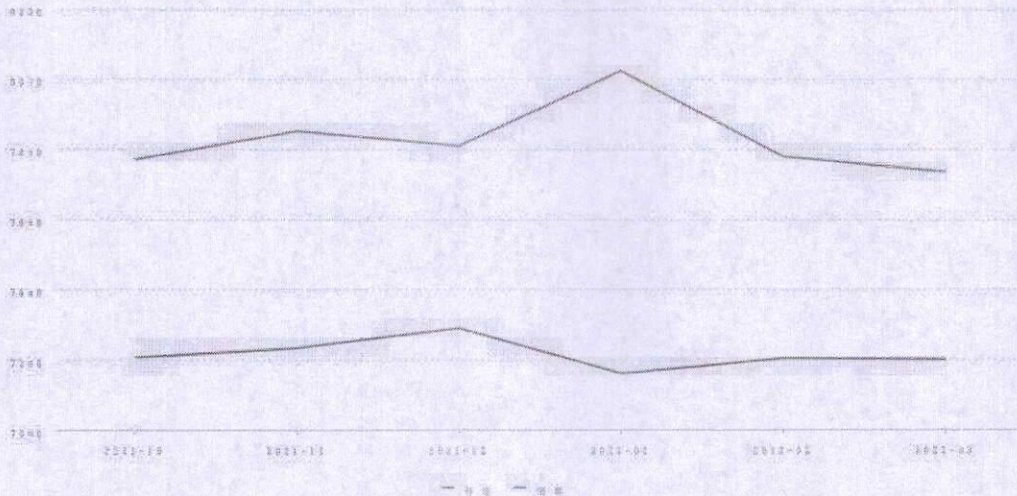

(二) 房产周边情况

1. 周边配套详情

学校	东由留小学：祥和大街2189号； 邢台市第十二中学(南区)：迎宾路邢台市第二十七中学；
地铁站	无
银行	无
幼儿园	邢台市阳光水岸幼儿园； 锦江不夜城阳光水岸小区；
公交车站	锦江不夜城(公交站)：24路;34路； 锦江不夜城东站(公交站)：34路； 京广桥东(公交站)：34路； 体育公园(公交站)：24路； 新电厂(公交站)：19路；
药店	邢台草本堂医药贸易有限公司：守敬南路阳光水岸小区； 草本堂医药：锦江不夜城；
公园	七里河沙滩公园：□； 七里河体育公园：守敬南路与百泉大道交汇处西南；
超市	天天便利(锦江店)：南岸阳光水岸锦江不夜城E座118号； 菜篮子超市：七里河锦江不夜城阳光水岸小区； 阳光超市：守敬南路靠近阳光水岸； 嘟嘟便利店：锦江不夜城； 车险超市：守敬南路锦江不夜城；
健身	七里河风景健身绿道(守敬南路)：守敬南路七里河体育公园；
医院	无
商场	无

注：以上数据展示小区周边1公里范围内配套详情

2、小区地图



淘宝网(中国)软件有限公司

(电子签章)

3301100078294

网络询价报告

京东大数据评估询价平台

网询号：jdbdhouse2022032402042 号

邢台市信都区人民法院：

贵院在执行（2022）冀0503执恢280号,申请执行人张文玲与被执行人郑伟革,王平华,河北正旺投资有限公司借款合同纠纷一案中，于2022年03月21日委托我平台对 郑伟革名下/所有的 邢台市桥西区守敬南路1299号阳光水岸10号楼4至5层1单元402（跃层），-1层地下室06号进行网络询价。现已完成网络询价，具体情况如下：

由于系统暂未检索到该标的相关数据信息，本次无法计算价格。

京东拍卖已将您的询价内容进行记录，后续将持续为您扩充询价数据。

网络询价平台的联系方式

网址	https://auction.jd.com/sifa.html
客服专线	400-622-9586
公司地址	北京市亦庄经济开发区科创十一街 18 号院京东大厦



2022年03月24日