



RONGTAIPINGGU  
荣|泰|评|估

# 估价报告书

VALUATION REPORT

盘锦荣泰房地产土地评估有限责任公司  
PAN JIN RONGTAI REAL ESTATE LAND ASSESSMENT CO., LTD

# 房地产估价报告



估价报告编号：荣泰评房估（2021）第7-062号

估价项目名称：辽宁省盘锦市中级人民法院因执行张恩来申请执行盘锦恒泰房地产开发有限公司一案所涉及的位于盘锦市兴隆台区泰山路西、新工街南恒泰尚城1#楼财富大厦的住宅房地产市场价值评估

估价委托人：辽宁省盘锦市中级人民法院

房地产估价机构：盘锦荣泰房地产土地评估有限责任公司

注册房地产估价师：常达（注册号：2120180041）

孙杰（注册号：2120180040）

估价报告出具日期：二〇二一年十月二十八日

## 致估价委托人函

辽宁省盘锦市中级人民法院：

我公司受贵院的委托，秉承独立客观公正原则，安排公司注册房地产估价师组成专门小组，按照国家规定的技术标准和程序，认真进行了位于盘锦市兴隆台区泰山路西、新工街南恒泰尚城 1#楼财富大厦住宅房地产的实地查勘与深入市场调查，经全面研究、分析、测算后，已形成房地产估价报告、估价结论与估价结果，现将估价基本情况与估价结果报告如下。

### 一、 估价目的

为人民法院确定财产处置参考价提供参考依据。

### 二、 估价对象

财产范围	房屋所有权及应合理分摊的国有建设用地使用权
坐落及名称	盘锦市兴隆台区泰山路西、新工街南恒泰尚城 1#楼财富大厦 2110、2201、2210、2301、2302、2303、2304、2305、2306、 2307、2308、2309、2310、2802、2803、2804、2805、2806、 2807、2808
规模	房屋总建筑面积 910.95 平方米
用途	用途为住宅

### 三、 价值时点

二〇二一年十月二十五日

### 四、 价值类型

市场价值

### 五、 估价方法

比较法和成本法

六、 估价结果

序号	估价对象	不动产单元号	规划用途	结构	所在层数/总层数	面积(平方米)	单价(元/平方米)	总价(元)
1	2110	211103006002GB00067F00010545	住宅	钢混	21/30	47.19	3766	177,718.00
2	2201	211103006002GB00067F00010553	住宅	钢混	22/30	47.19	3766	177,718.00
3	2210	211103006002GB00067F00010560	住宅	钢混	22/30	47.19	3766	177,718.00
4	2301	211103006002GB00067F00010573	住宅	钢混	23/30	47.19	3766	177,718.00
5	2302	211103006002GB00067F00010568	住宅	钢混	23/30	45.00	3766	169,470.00
6	2303	211103006002GB00067F00010576	住宅	钢混	23/30	45.00	3766	169,470.00
7	2304	211103006002GB00067F00010566	住宅	钢混	23/30	45.00	3766	169,470.00
8	2305	211103006002GB00067F00010569	住宅	钢混	23/30	45.00	3766	169,470.00
9	2306	211103006002GB00067F00010582	住宅	钢混	23/30	45.00	3766	169,470.00
10	2307	211103006002GB00067F00010577	住宅	钢混	23/30	45.00	3766	169,470.00
11	2308	211103006002GB00067F00010580	住宅	钢混	23/30	45.00	3766	169,470.00
12	2309	211103006002GB00067F00010572	住宅	钢混	23/30	45.00	3766	169,470.00
13	2310	211103006002GB00067F00010570	住宅	钢混	23/30	47.19	3766	177,718.00
14	2802	211103006002GB00067F00010658	住宅	钢混	28/30	45.00	3766	169,470.00
15	2803	211103006002GB00067F00010652	住宅	钢混	28/30	45.00	3766	169,470.00
16	2804	211103006002GB00067F00010654	住宅	钢混	28/30	45.00	3766	169,470.00
17	2805	211103006002GB00067F00010655	住宅	钢混	28/30	45.00	3766	169,470.00
18	2806	211103006002GB00067F00010656	住宅	钢混	28/30	45.00	3766	169,470.00
19	2807	211103006002GB00067F00010660	住宅	钢混	28/30	45.00	3766	169,470.00
20	2808	211103006002GB00067F00010651	住宅	钢混	28/30	45.00	3766	169,470.00

合 计	910.95	/	3,430,640.00
-----	--------	---	--------------

大 写：叁佰肆拾叁万零陆佰肆拾元整

币 种：人民币

七、特别提示

估价的具体情况及相关专业意见，请见附后的估价报告。估价报告自提交之日壹年内有效，报告使用人在使用本报告之前须对报告全文，特别是“估价假设和限制条件”认真阅读，以免使用不当造成损失。

机构负责人（签章）：



盘锦荣泰房地产土地评估有限责任公司

二〇二〇年十月二十八日



## 目 录

估价师声明 .....	1
估价假设和限制条件 .....	2
估价结果报告 .....	4
一、估价委托人 .....	4
二、房地产估价机构 .....	4
三、估价目的 .....	4
四、估价对象 .....	4
五、价值时点 .....	5
六、价值类型 .....	5
七、估价原则 .....	5
八、估价依据 .....	6
九、估价方法 .....	7
十、估价结果 .....	7
十一、注册房地产估价师 .....	9
十二、实地查勘期 .....	9
十三、估价作业期 .....	9
附    件 .....	10
一、《司法鉴定评估委托书》((2021)辽11委字第00980号)复印件	
二、《房地产权登记信息(独幢、层、套、间房屋)》复印件	

三、估价对象位置图

四、估价对象内、外部照片和周围环境照片

五、注册房地产估价师资格证书复印件

六、估价机构《营业执照》复印件

七、房地产估价机构备案证书复印件

## 估价师声明

1 注册房地产估价师在估价报告中对事实的说明是真实和准确的，没有虚假记载、误导性陈述和重大遗漏。

2 估价报告中的分析、意见和结论是注册房地产估价师独立、客观、公正的专业分析、意见和结论，但受到估价报告中已说明的估价假设和限制条件的限制。

3 注册房地产估价师与估价报告中的估价对象没有现实或潜在的利益，与估价委托人及估价利害关系人没有利害关系，也对估价对象、估价委托人及估价利害关系人没有偏见。

4 注册房地产估价师是按照有关房地产估价标准的规定进行估价工作，撰写估价报告。



## 估价假设和限制条件

### 一、本次估价的假设条件

#### (一) 一般假设

1、注册房地产估价师对《房地产权登记信息（独幢、层、套、间房屋）》复印件上记载的面积、用途等进行了审慎检查，在无理由怀疑其合法性、真实性、准确性和完整性的情况下，假定其合法、真实、准确、完整。

2 注册房地产估价师已对房屋安全、环境污染等影响估价对象价值的重大因素给予了关注，在无理由怀疑估价对象存在隐患且无相应的专业机构鉴定、检测的情况下，假定估价对象能正常安全使用。

3 本估价结果是估价对象于价值时点的抵押价值，假设在价值时点的房地产市场为公开、平等、自愿的交易市场，即能满足以下条件：（1）自愿销售的卖方及自愿购买的买方；（2）交易双方无任何利害关系，交易的目的是追求各自利益的最大化；（3）交易双方了解交易对象、知晓市场行情；（4）交易双方有较充裕的时间进行交易；（5）不存在特殊买者的附加出价。

4 市场供应关系、市场结构保持稳定，未发生重大变化或实质性改变。

5、人民法院拍卖（或者变卖）财产之日的估价对象状况和房地产市场状况与实地查勘完成之日状况相同。

#### (二) 未定事项假设

无

#### (三) 背离事实假设

1、估价结果是为委托方执行申请人张恩来申请执行盘锦恒泰房地产开发有限公司一案提供参考依据而评估房地产市场价值，估价时没有考虑国家宏观经济政策发生变化、市场供应关系变化、市场结构转变、遇有自然力和其他不可抗力等因素对房地产价值的影响，也没有考虑估价对象将来可能承担违约责任的事宜，以及特殊交易方式下的特殊交易价格等对估价结果的影响。当上述条件发生变化时，估价结果一般亦会发生变化。

2、估价结果未考虑估价对象及其所有人已承担的债务、或有债务及经营决策失误或市场运作失灵对其价值的影响。

3、经估价人员现场询问法官及当事人，估价对象无抵押权、租赁权及其他优先受偿权，且基于本次估价目的的特殊性，估价结果未考虑估价对象被查封、担保物权、租赁权和其他优先受偿权对估价对象市场价格的影响。

#### （四）不相一致假设

无

#### （五）依据不足假设

无

### 二、本报告使用的限制条件

1、本报告仅为委托方执行申请人张恩来申请执行盘锦恒泰房地产开发有限公司一案提供参考依据而评估房地产市场价格，不得用于其他用途。

2、本估价报告专为估价委托方所使用，未经本机构同意，不得向估价委托方和报告审查部门之外的单位和个人提供；本报告的全部或部分及任何参考资料不允许在任何公开发表的文件、通告或声明中引用，亦不得以其他方式公开发表。

3、本估价报告自出具之日起壹年内有效。但价值时点后，在报告有效期内估价对象的质量及价格标准发生变化，并对估价对象价值产生明显影响时，不能直接使用本估价结果；超过壹年，需重新进行估价。

4、本报告必须经过估价机构加盖公章、注册房地产估价师签字后方可使用，估价机构仅对本报告的原件承担责任，对任何形式的复印件概不认可且不承担责任。

5、本估价结果是指假定在充分发达的公开市场条件下，交易双方在交易地位平等、充分了解估价对象相关市场信息及交易双方独立和理智进行判断的前提下形成的市场价值。该价值并不代表具体资产在涉及产权变动或资产形态转变时的实际交易价格。

6、本报告由盘锦荣泰房地产土地评估有限责任公司负责解释。

## 估价结果报告

### 一、估价委托人

委托人：辽宁省盘锦市中级人民法院

联系人：齐艳民

联系电话：15142798882

### 二、房地产估价机构

估价机构：盘锦荣泰房地产土地评估有限责任公司

住 所：盘锦市兴隆台区泰山路西油田党校北侧炫特区 B 座 5#商网

机构负责人：王军

备案等级：贰级

证书编号：第 000010304 号

联系电话：(0427) 2836225

### 三、估价目的

为人民法院确定财产处置参考价提供参考依据。

### 四、估价对象

#### 1 估价对象基本状况

由《房地产权登记信息（独幢、层、套、间房屋）》复印件得知，估价对象坐落于盘锦市兴隆台区泰山路西、新工街南恒泰尚城 1#楼财富大厦 2110、2201、2210、2301、2302、2303、2304、2305、2306、2307、2308、2309、2310、2802、2803、2804、2805、2806、2807、2808，总建筑面积为 910.95 平方米，建筑结构为钢混，规划用途为住宅，总层数为 30 层，所在层数分别为 22 层、23 层及 28 层，本次评估包括房屋所有权及应合理分摊的国有建设用地使用权的价值，。

#### 2 土地基本状况

估价对象所在区域地势平坦，于价值时点，估价对象所在区域内、外部基础设施配备齐全，已达到宗地内、外“七通”（即通供水、通排水、通路、通讯、通电、通热、通气）。

### 3 建筑物基本状况

建筑结构：钢混结构

空间布置及设施设备：估价对象均为一室一厅，朝北。电梯、水、电、暖、消防等设施设备齐全。

装饰装修：于价值时点，估价对象室内为毛坯状态，断桥铝窗，防盗门，室外外立面做保温层，粉刷防水涂料。

维护及使用情况：于价值时点，估价对象处于闲置状态，房屋整体状态保持良好。

公共配套设施：估价对象区域内有盘锦市高中、辽河湿地公园、瀚新嘉年华国际家居生活广场、中国邮政储蓄银行等，各项基础设施及公共配套服务设施完善。泰山路、工业街等主次干道纵横交错，有5路、7路、10路等多条市内公交线路在此通过，满足了居民出行需要，交通较便捷。

## 五、价值时点

本报告以估价师现场查勘日期为价值时点，即二〇二一年十月二十五日。

## 六、价值类型

本报告所确定的价值为估价对象房地产在价值时点完整权利状态及满足各项假设限制条件下的房地产市场价格。

市场价值是指估价对象经适当营销后，由熟悉情况、谨慎行事且不受强迫的交易双方，以公平交易方式在价值时点自愿进行交易的金额。

## 七、估价原则

在估价过程中，遵循的主要原则有：

1 独立、客观、公正原则：要求站在中立的立场上，实事求是、公平正

直地评估出对各方估价利害关系人均是公平合理的价值或价格的原则。

2 合法原则：要求估价结果是依法判定的估价对象状况下的价值或价格的原则。

3 最高最佳利用原则：要求估价结果是估价对象最高最佳利用状况下的价值或价格的原则。

4 替代原则：要求估价结果是与估价对象的类似房地产在同等条件下的价值或价格偏差在合理范围内的原则。

5 价值时点原则：要求估价结果是在根据估价目的确定的某一特定时间的价值或价格的原则。

## 八、估价依据

### 1 有关法律、法规和政策

1.1《中华人民共和国资产评估法》(中华人民共和国主席令第46号、2016年12月1日起施行)

1.2《中华人民共和国城市房地产管理法》(中华人民共和国主席令第32号,根据2019年8月26日第十三届全国人民代表大会常务委员会第十二次会议《关于修改〈中华人民共和国土地管理法〉、〈中华人民共和国城市房地产管理法〉的决定》第三次修正,自2020年1月1日起施行。)

1.3《中华人民共和国土地管理法》(中华人民共和国主席令第32号,根据2019年8月26日第十三届全国人民代表大会常务委员会第十二次会议《关于修改〈中华人民共和国土地管理法〉、〈中华人民共和国城市房地产管理法〉的决定》第三次修正,自2020年1月1日起施行。)

1.4《中华人民共和国民法典》(中华人民共和国主席令第45号)

### 2 估价标准

2.1 中华人民共和国国家标准《房地产估价规范》(GB/T 50291—2015);

2.2 中华人民共和国国家标准《房地产估价基本术语标准》(GB/T

50899-2013)

2.3 《建设工程工程量清单计价规范》(GB50500-2013)

2.4 《辽宁省房屋建筑与装饰工程定额》(2017)

2.5 《房屋完损等级评定标准(试行)》(城住字(1984)第678号)

3 估价委托人提供的资料

3.1 《司法鉴定评估委托书》((2021)辽11委字第00980号)

3.2 《房地产权登记信息(独幢、层、套、间房屋)》复印件

3.3 委托人提供的其他相关资料

4 估价机构及注册房地产估价师掌握和搜集的资料

4.1 估价对象周边现状照片及位置图

4.2 注册房地产估价师现场查勘和市场调查搜集的资料

4.3 本公司掌握和搜集的同类房地产信息资料

## 九、估价方法

通行的估价方法有比较法、收益法、成本法、假设开发法等,估价方法的选择应按照《房地产估价规范》和估价对象的坐落位置、使用性质等实际情况,结合估价目的,结合估价师收集的有关资料,考虑到当前房地产市场发育程度,本次估价采用比较法和成本法。

比较法是将估价对象与在价值时点近期交易的类似房地产进行比较,对这些类似房地产的成交价格做适当的修正和调整,以此求取估价对象的客观合理价格或价值的方法。

成本法是求取估价对象在估价时点的重新购建价格,然后扣除折旧,以此求取估价对象的客观合理价格或价值的方法。成本法的本质是以房地产的开发建设成本为导向求取估价对象的价值。

## 十、估价结果

本公司估价人员根据估价目的,遵循估价原则,按照估价程序,采用科

学合理的估价方法，在认真分析现有资料的基础上，对影响房地产市场价值因素进行了分析，经过测算，结合估价经验，确定估价对象在价值时点 2021 年 10 月 25 日的市场价值如下：

序号	估价对象	不动产单元号	规划用途	结构	所在层数/总层数	面积(平方米)	单价(元/平方米)	总价(元)
1	2110	211103006002GB00067F00010545	住宅	钢混	21/30	47.19	3766	177,718.00
2	2201	211103006002GB00067F00010553	住宅	钢混	22/30	47.19	3766	177,718.00
3	2210	211103006002GB00067F00010560	住宅	钢混	22/30	47.19	3766	177,718.00
4	2301	211103006002GB00067F00010573	住宅	钢混	23/30	47.19	3766	177,718.00
5	2302	211103006002GB00067F00010568	住宅	钢混	23/30	45.00	3766	169,470.00
6	2303	211103006002GB00067F00010576	住宅	钢混	23/30	45.00	3766	169,470.00
7	2304	211103006002GB00067F00010566	住宅	钢混	23/30	45.00	3766	169,470.00
8	2305	211103006002GB00067F00010569	住宅	钢混	23/30	45.00	3766	169,470.00
9	2306	211103006002GB00067F00010582	住宅	钢混	23/30	45.00	3766	169,470.00
10	2307	211103006002GB00067F00010577	住宅	钢混	23/30	45.00	3766	169,470.00
11	2308	211103006002GB00067F00010580	住宅	钢混	23/30	45.00	3766	169,470.00
12	2309	211103006002GB00067F00010572	住宅	钢混	23/30	45.00	3766	169,470.00
13	2310	211103006002GB00067F00010570	住宅	钢混	23/30	47.19	3766	177,718.00
14	2802	211103006002GB00067F00010658	住宅	钢混	28/30	45.00	3766	169,470.00
15	2803	211103006002GB00067F00010652	住宅	钢混	28/30	45.00	3766	169,470.00
16	2804	211103006002GB00067F00010654	住宅	钢混	28/30	45.00	3766	169,470.00
17	2805	211103006002GB00067F00010655	住宅	钢混	28/30	45.00	3766	169,470.00
18	2806	211103006002GB00067F00010656	住宅	钢混	28/30	45.00	3766	169,470.00
19	2807	211103006002GB00067F00010660	住宅	钢混	28/30	45.00	3766	169,470.00

20	2808	211103006002GB 00067F00010051	住宅 钢混	28/30	45.00	3766	169,470.00
合计					910.95	/	3,430,640.00

大写：叁佰肆拾叁万零陆佰肆拾元整

币种：人民币

十一、注册房地产估价师

姓名	注册号	签名	签名日期
常达	2120180041	 常达	2021.10.28
孙杰	2120180040	 孙杰	2021.10.28

十二、实地查勘期

二〇二一年十月二十五日至二〇二一年十月二十五日

十三、估价作业期

二〇二一年十月二十五日至二〇二一年十月二十八日



## 附 件

- 一、《司法鉴定评估委托书》((2021)辽11委字第00980号)复印件
- 二、《房地产权登记信息(独幢、层、套、间房屋)》复印件
- 三、估价对象位置图
- 四、估价对象内、外部照片和周围环境照片
- 五、注册房地产估价师资格证书复印件
- 六、估价机构《营业执照》复印件
- 七、房地产估价机构备案证书复印件

# 司法鉴定评估委托书

(2021)辽 11 委字第 00980 号

受委托单位	盘锦荣泰房地产土地评估有限责任公司				
委托时间	2021 年 10 月 19 日	类别	评估	标的	
鉴定申请人及代理人	张恩来		联系电话	13804279880	
对方当事人及代理人	盘锦恒泰房地产开发有限公司		联系电话	15242798888	
预交委托费用当事人	张恩来				
电子版材料	委托鉴定评估移送表(1)(1)张恩来				
委托要求	请求对盘锦恒泰房地产开发有限公司开发建设的兴隆台区恒泰尚城三期 1 号楼 2110、2201、2210、2301、2302、2303、2304、2305、2306、2307、2308、2309、2310、2802、2803、2804、2805、2806、2807、2808 房屋进行评估				
委托单位	名称	辽宁省盘锦市中级人民法院司法辅助办公室			
	邮寄地址	辽宁省盘锦市辽东湾新区直方街勤德路			
	主办人	齐艳民	联系电话	15142798882	
	联系人	曲建佰	联系电话	19904275533	
	原案承办人	卫强	联系电话	13614274033	
					

## 房地产权登记信息（独栋、层、套、间房屋）

不动产单元号: 211103006002GB00067F00010545

房地坐落: 兴隆台区泰山路西、新工街南恒泰尚城1#楼财富大厦2110

业务号	202109180027			
内容				
房屋所有权人	盘锦恒泰房地产开发有 限公司			
证件种类	统一社会信用代码			
证件号	211121734224724			
房屋共有情况	单独所有			
权利人类型	企业			
登记类型	首次登记			
登记原因	国有建设用地上房屋所 有权首次登记			
土地使用权人	盘锦恒泰房地产开发有 限公司			
独用土地面积 (m <sup>2</sup> )				
分摊土地面积 (m <sup>2</sup> )				
土地使用期限	2012年09月01日 起 2082年08月31日 止			
房地产交易价格 (万 元)				
规划用途	住宅			
房屋性质	市场化商品房			
房屋结构	钢筋混凝土结构			
所在层数/总层数	21/30			
建筑面积 (m <sup>2</sup> )	47.19			
专有建筑面积 (m <sup>2</sup> )	33.68			
分摊建筑面积 (m <sup>2</sup> )	13.51			
竣工时间				
不动产权证书号	辽(2021)盘锦市不动 产权第2009852号			
登记时间	2021年09月30日 15时4 2分59秒			
登簿人	齐莹			
附记				

## 房地产权登记信息（独幢、层、套、间房屋）

不动产单元号: 211103006002GB00067F00010553

房地坐落: 兴隆台区泰山路西、新工街南恒泰尚城1#楼财富大厦2201

业务号	202109180027			
内容				
房屋所有权人	盘锦恒泰房地产开发有 限公司			
证件种类	统一社会信用代码			
证件号	211121734224724			
房屋共有情况	单独所有			
权利人类型	企业			
登记类型	首次登记			
登记原因	国有建设用地上房屋所 有权首次登记			
土地使用权人	盘锦恒泰房地产开发有 限公司			
独用土地面积 (m <sup>2</sup> )				
分摊土地面积 (m <sup>2</sup> )				
土地使用期限	2012年09月01日 起 2082年08月31日 止			
房地产交易价格 (万 元)				
规划用途	住宅			
房屋性质	市场化商品房			
房屋结构	钢筋混凝土结构			
所在层数/总层数	22/30			
建筑面积 (m <sup>2</sup> )	47.19			
专有建筑面积 (m <sup>2</sup> )	33.68			
分摊建筑面积 (m <sup>2</sup> )	13.51			
竣工时间				
不动产权证书号	辽(2021)盘锦市不动 产权第2009852号			
登记时间	2021年09月30日 15时4 2分59秒			
登簿人	齐莹			
附记				

## 房地产权登记信息（独幢、层、套、间房屋）

不动产单元号: 211103006002GB00067F00010560

房地坐落: 兴隆台区泰山路西、新工街南恒泰尚城1#楼财富大厦2210

业务号	202109180027			
内容				
房屋所有权人	盘锦恒泰房地产开发有 限公司			
证件种类	统一社会信用代码			
证件号	211121734224724			
房屋共有情况	单独所有			
权利人类型	企业			
登记类型	首次登记			
登记原因	国有建设用地上房屋所 有权首次登记			
土地使用权人	盘锦恒泰房地产开发有 限公司			
独用土地面积 (m <sup>2</sup> )				
分摊土地面积 (m <sup>2</sup> )				
土地使用期限	2012年09月01日 起 2082年08月31日 止			
房地产交易价格 (万 元)				
规划用途	住宅			
房屋性质	市场化商品房			
房屋结构	钢筋混凝土结构			
所在层数/总层数	22/30			
建筑面积 (m <sup>2</sup> )	47.19			
专有建筑面积 (m <sup>2</sup> )	33.68			
分摊建筑面积 (m <sup>2</sup> )	13.51			
竣工时间				
不动产权证书号	辽(2021)盘锦市不动 产权第2009852号			
登记时间	2021年09月30日 15时4 2分59秒			
登簿人	齐莹			
附记				

## 房地产权登记信息（独栋、层、套、间房屋）

不动产单元号：211103006002GB00067F00010573

房地坐落：兴隆台区泰山路西、新工街南恒泰尚城1#楼财富大厦2301

业务号	202109180027			
内容				
房屋所有权人	盘锦恒泰房地产开发有 限公司			
证件种类	统一社会信用代码			
证件号	211121734224724			
房屋共有情况	单独所有			
权利人类型	企业			
登记类型	首次登记			
登记原因	国有建设用地上房屋所 有权首次登记			
土地使用权人	盘锦恒泰房地产开发有 限公司			
独用土地面积 (m <sup>2</sup> )				
分摊土地面积 (m <sup>2</sup> )				
土地使用期限	2012年09月01日 起 2082年08月31日 止			
房地产交易价格 (万 元)				
规划用途	住宅			
房屋性质	市场化商品房			
房屋结构	钢筋混凝土结构			
所在层数/总层数	23/30			
建筑面积 (m <sup>2</sup> )	47.19			
专有建筑面积 (m <sup>2</sup> )	33.68			
分摊建筑面积 (m <sup>2</sup> )	13.51			
竣工时间				
不动产权证书号	辽(2021)盘锦市不动 产权第2009852号			
登记时间	2021年09月30日 15时4 2分59秒			
登簿人	齐莹			
附记				

## 房地产权登记信息（独栋、层、套、间房屋）

不动产单元号: 211103006002GB00067F00010568

房地坐落: 兴隆台区泰山路西、新工街南恒泰尚城1#楼财富大厦2302

业务号	202109180027			
内容				
房屋所有权人	盘锦恒泰房地产开发有 限公司			
证件种类	统一社会信用代码			
证件号	211121734224724			
房屋共有情况	单独所有			
权利人类型	企业			
登记类型	首次登记			
登记原因	国有建设用地上房屋所 有权首次登记			
土地使用权人	盘锦恒泰房地产开发有 限公司			
独用土地面积 (m <sup>2</sup> )				
分摊土地面积 (m <sup>2</sup> )				
土地使用期限	2012年09月01日 起 2082年08月31日 止			
房地产交易价格 (万 元)				
规划用途	住宅			
房屋性质	市场化商品房			
房屋结构	钢筋混凝土结构			
所在层数/总层数	23/30			
建筑面积 (m <sup>2</sup> )	45.0			
专有建筑面积 (m <sup>2</sup> )	32.12			
分摊建筑面积 (m <sup>2</sup> )	12.88			
竣工时间				
不动产权证书号	辽(2021)盘锦市不动 产权第2009852号			
登记时间	2021年09月30日 15时4 2分59秒			
登簿人	齐莹			
附记				

## 房地产权登记信息（独幢、层、套、间房屋）

不动产单元号: 211103006002GB00067F00010576

房地坐落: 兴隆台区泰山路西、新工街南恒泰尚城1#楼财富大厦2303

业务号	202109180027			
内容				
房屋所有权人	盘锦恒泰房地产开发有 限公司			
证件种类	统一社会信用代码			
证件号	211121734224724			
房屋共有情况	单独所有			
权利人类型	企业			
登记类型	首次登记			
登记原因	国有建设用地上房屋所 有权首次登记			
土地使用权人	盘锦恒泰房地产开发有 限公司			
独用土地面积 (m <sup>2</sup> )				
分摊土地面积 (m <sup>2</sup> )				
土地使用期限	2012年09月01日 起 2082年08月31日 止			
房地产交易价格 (万 元)				
规划用途	住宅			
房屋性质	市场化商品房			
房屋结构	钢筋混凝土结构			
所在层数/总层数	23/30			
建筑面积 (m <sup>2</sup> )	45.0			
专有建筑面积 (m <sup>2</sup> )	32.12			
分摊建筑面积 (m <sup>2</sup> )	12.88			
竣工时间				
不动产权证书号	辽(2021)盘锦市不动 产权第2009852号			
登记时间	2021年09月30日 15时4 2分59秒			
登簿人	齐莹			
附记				



## 房地产权登记信息（独栋、层、套、间房屋）

不动产单元号: 211103006002GB00067F00010566

房地坐落: 兴隆台区泰山路西、新工街南恒泰尚城1#楼财富大厦2304

业务号	202109180027			
内容				
房屋所有权人	盘锦恒泰房地产开发有 限公司			
证件种类	统一社会信用代码			
证件号	211121734224724			
房屋共有情况	单独所有			
权利人类型	企业			
登记类型	首次登记			
登记原因	国有建设用地上房屋所 有权首次登记			
土地使用权人	盘锦恒泰房地产开发有 限公司			
独用土地面积 (m <sup>2</sup> )				
分摊土地面积 (m <sup>2</sup> )				
土地使用期限	2012年09月01日 起 2082年08月31日 止			
房地产交易价格 (万 元)				
规划用途	住宅			
房屋性质	市场化商品房			
房屋结构	钢筋混凝土结构			
所在层数/总层数	23/30			
建筑面积 (m <sup>2</sup> )	45.0			
专有建筑面积 (m <sup>2</sup> )	32.12			
分摊建筑面积 (m <sup>2</sup> )	12.88			
竣工时间				
不动产权证书号	辽(2021)盘锦市不动 产权第2009852号			
登记时间	2021年09月30日 15时4 2分59秒			
登簿人	齐莹			
附记				

## 房地产权登记信息（幢、层、套、间房屋）

不动产单元号: 211103006002GB00067F00010569

房地坐落: 兴隆台区泰山路西、新工街南恒泰尚城1#楼财富大厦2305

业务号	202109180027			
内容				
房屋所有权人	盘锦恒泰房地产开发有 限公司			
证件种类	统一社会信用代码			
证件号	211121734224724			
房屋共有情况	单独所有			
权利人类型	企业			
登记类型	首次登记			
登记原因	国有建设用地上房屋所 有权首次登记			
土地使用权人	盘锦恒泰房地产开发有 限公司			
独用土地面积 (m <sup>2</sup> )				
分摊土地面积 (m <sup>2</sup> )				
土地使用期限	2012年09月01日 起 2082年08月31日 止			
房地产交易价格 (万 元)				
规划用途	住宅			
房屋性质	市场化商品房			
房屋结构	钢筋混凝土结构			
所在层数/总层数	23/30			
建筑面积 (m <sup>2</sup> )	45.0			
专有建筑面积 (m <sup>2</sup> )	32.12			
分摊建筑面积 (m <sup>2</sup> )	12.88			
竣工时间				
不动产权证书号	辽(2021)盘锦市不动 产权第2009852号			
登记时间	2021年09月30日 15时4 2分59秒			
登簿人	齐莹			
附记				

## 房地产权登记信息（独幢、层、套、间房屋）

不动产单元号：211103006002GB00067F00010582

房地坐落：兴隆台区泰山路西、新工街南恒泰尚城1#楼财富大厦2306

业务号	202109180027			
内容				
房屋所有权人	盘锦恒泰房地产开发有 限公司			
证件种类	统一社会信用代码			
证件号	211121734224724			
房屋共有情况	单独所有			
权利人类型	企业			
登记类型	首次登记			
登记原因	国有建设用地上房屋所 有权首次登记			
土地使用权人	盘锦恒泰房地产开发有 限公司			
独用土地面积 (m <sup>2</sup> )				
分摊土地面积 (m <sup>2</sup> )				
土地使用期限	2012年09月01日 起 2082年08月31日 止			
房地产交易价格 (万 元)				
规划用途	住宅			
房屋性质	市场化商品房			
房屋结构	钢筋混凝土结构			
所在层数/总层数	23/30			
建筑面积 (m <sup>2</sup> )	45.0			
专有建筑面积 (m <sup>2</sup> )	32.12			
分摊建筑面积 (m <sup>2</sup> )	12.88			
竣工时间				
不动产权证书号	辽(2021)盘锦市不动 产权第2009852号			
登记时间	2021年09月30日 15时4 2分59秒			
登簿人	齐莹			
附记				

## 房地产权登记信息（独幢、层、套、间房屋）

不动产单元号：211103006002GB00067F00010577

房地坐落：兴隆台区泰山路西、新工街南恒泰尚城1#楼财富大厦2307

业务号	202109180027			
内容				
房屋所有权人	盘锦恒泰房地产开发有 限公司			
证件种类	统一社会信用代码			
证件号	211121734224724			
房屋共有情况	单独所有			
权利人类型	企业			
登记类型	首次登记			
登记原因	国有建设用地上房屋所 有权首次登记			
土地使用权人	盘锦恒泰房地产开发有 限公司			
独用土地面积 (m <sup>2</sup> )				
分摊土地面积 (m <sup>2</sup> )				
土地使用期限	2012年09月01日 起 2082年08月31日 止			
房地产交易价格 (万 元)				
规划用途	住宅			
房屋性质	市场化商品房			
房屋结构	钢筋混凝土结构			
所在层数/总层数	23/30			
建筑面积 (m <sup>2</sup> )	45.0			
专有建筑面积 (m <sup>2</sup> )	32.12			
分摊建筑面积 (m <sup>2</sup> )	12.88			
竣工时间				
不动产权证书号	辽(2021)盘锦市不动 产权第2009852号			
登记时间	2021年09月30日 15时4 2分59秒			
登簿人	齐莹			
附记				

## 房地产权登记信息（独幢、层、套、间房屋）

不动产单元号: 211103006002GB00067F00010580

房地坐落: 兴隆台区泰山路西、新工街南恒泰尚城1#楼财富大厦2308

业务号	202109180027			
内容				
房屋所有权人	盘锦恒泰房地产开发有 限公司			
证件种类	统一社会信用代码			
证件号	211121734224724			
房屋共有情况	单独所有			
权利人类型	企业			
登记类型	首次登记			
登记原因	国有建设用地上房屋所 有权首次登记			
土地使用权人	盘锦恒泰房地产开发有 限公司			
独用土地面积 (m <sup>2</sup> )				
分摊土地面积 (m <sup>2</sup> )				
土地使用期限	2012年09月01日 起 2082年08月31日 止			
房地产交易价格 (万 元)				
规划用途	住宅			
房屋性质	市场化商品房			
房屋结构	钢筋混凝土结构			
所在层数/总层数	23/30			
建筑面积 (m <sup>2</sup> )	45.0			
专有建筑面积 (m <sup>2</sup> )	32.12			
分摊建筑面积 (m <sup>2</sup> )	12.88			
竣工时间				
不动产权证书号	辽(2021)盘锦市不动 产权第2009852号			
登记时间	2021年09月30日 15时4 2分59秒			
登簿人	齐莹			
附记				

## 房地产权登记信息（独幢、层、套、间房屋）

不动产单元号: 211103006002GB00067F00010572

房地坐落: 兴隆台区泰山路西、新工街南恒泰尚城1#楼财富大厦2309

业务号	202109180027			
内容				
房屋所有权人	盘锦恒泰房地产开发有 限公司			
证件种类	统一社会信用代码			
证件号	211121734224724			
房屋共有情况	单独所有			
权利人类型	企业			
登记类型	首次登记			
登记原因	国有建设用地上房屋所 有权首次登记			
土地使用权人	盘锦恒泰房地产开发有 限公司			
独用土地面积 (m <sup>2</sup> )				
分摊土地面积 (m <sup>2</sup> )				
土地使用期限	2012年09月01日 起 2082年08月31日 止			
房地产交易价格 (万 元)				
规划用途	住宅			
房屋性质	市场化商品房			
房屋结构	钢筋混凝土结构			
所在层数/总层数	23/30			
建筑面积 (m <sup>2</sup> )	45.0			
专有建筑面积 (m <sup>2</sup> )	32.12			
分摊建筑面积 (m <sup>2</sup> )	12.88			
竣工时间				
不动产权证书号	辽(2021)盘锦市不动 产权第2009852号			
登记时间	2021年09月30日 15时4 2分59秒			
登簿人	齐莹			
附记				

## 房地产权登记信息（独栋、层、套、间房屋）

不动产单元号: 211103006002GB00067F00010570

房地坐落: 兴隆台区泰山路西、新工街南恒泰尚城1#楼财富大厦2310

业务号	202109180027			
内容				
房屋所有权人	盘锦恒泰房地产开发有 限公司			
证件种类	统一社会信用代码			
证件号	211121734224724			
房屋共有情况	单独所有			
权利人类型	企业			
登记类型	首次登记			
登记原因	国有建设用地上房屋所 有权首次登记			
土地使用权人	盘锦恒泰房地产开发有 限公司			
独用土地面积 (m <sup>2</sup> )				
分摊土地面积 (m <sup>2</sup> )				
土地使用期限	2012年09月01日 起 2082年08月31日 止			
房地产交易价格 (万 元)				
规划用途	住宅			
房屋性质	市场化商品房			
房屋结构	钢筋混凝土结构			
所在层数/总层数	23/30			
建筑面积 (m <sup>2</sup> )	47.19			
专有建筑面积 (m <sup>2</sup> )	33.68			
分摊建筑面积 (m <sup>2</sup> )	13.51			
竣工时间				
不动产权证书号	辽(2021)盘锦市不动 产权第2009852号			
登记时间	2021年09月30日 15时4 2分59秒			
登簿人	齐莹			
附记				

## 房地产权登记信息（独栋、层、套、间房屋）

不动产单元号: 211103006002GB00067F00010658

房地坐落: 兴隆台区泰山路西、新工街南恒泰尚城1#楼财富大厦2802

业务号	202109180027			
内容				
房屋所有权人	盘锦恒泰房地产开发有 限公司			
证件种类	统一社会信用代码			
证件号	211121734224724			
房屋共有情况	单独所有			
权利人类型	企业			
登记类型	首次登记			
登记原因	国有建设用地上房屋所 有权首次登记			
土地使用权人	盘锦恒泰房地产开发有 限公司			
独用土地面积 (m <sup>2</sup> )				
分摊土地面积 (m <sup>2</sup> )				
土地使用期限	2012年09月01日 起 2082年08月31日 止			
房地产交易价格 (万 元)				
规划用途	住宅			
房屋性质	市场化商品房			
房屋结构	钢筋混凝土结构			
所在层数/总层数	28/30			
建筑面积 (m <sup>2</sup> )	45.0			
专有建筑面积 (m <sup>2</sup> )	32.12			
分摊建筑面积 (m <sup>2</sup> )	12.88			
竣工时间				
不动产权证书号	辽(2021)盘锦市不动 产权第2009852号			
登记时间	2021年09月30日 15时4 2分58秒			
登簿人	齐莹			
附记				



## 房地产权登记信息（独栋、层、套、间房屋）

不动产单元号: 211103006002GB00067F00010652

房地坐落: 兴隆台区泰山路西、新工街南恒泰尚城1#楼财富大厦2803

业务号	202109180027			
内容				
房屋所有权人	盘锦恒泰房地产开发有 限公司			
证件种类	统一社会信用代码			
证件号	211121734224724			
房屋共有情况	单独所有			
权利人类型	企业			
登记类型	首次登记			
登记原因	国有建设用地上房屋所 有权首次登记			
土地使用权人	盘锦恒泰房地产开发有 限公司			
独用土地面积 (m <sup>2</sup> )				
分摊土地面积 (m <sup>2</sup> )				
土地使用期限	2012年09月01日 起 2082年08月31日 止			
房地产交易价格 (万 元)				
规划用途	住宅			
房屋性质	市场化商品房			
房屋结构	钢筋混凝土结构			
所在层数/总层数	28/30			
建筑面积 (m <sup>2</sup> )	45.0			
专有建筑面积 (m <sup>2</sup> )	32.12			
分摊建筑面积 (m <sup>2</sup> )	12.88			
竣工时间				
不动产权证书号	辽(2021)盘锦市不动 产权第2009852号			
登记时间	2021年09月30日 15时4 2分58秒			
登簿人	齐莹			
附记				

## 房地产权登记信息（独幢、层、套、间房屋）

不动产单元号: 211103006002GB00067F00010654

房地坐落: 兴隆台区泰山路西、新工街南恒泰尚城1#楼财富大厦2804

内容	业务号			
房屋所有权人	202109180027	盘锦恒泰房地产开发有 限公司		
证件种类		统一社会信用代码		
证件号		211121734224724		
房屋共有情况		单独所有		
权利人类型		企业		
登记类型		首次登记		
登记原因		国有建设用地上房屋所 有权首次登记		
土地使用权人		盘锦恒泰房地产开发有 限公司		
独用土地面积 (m <sup>2</sup> )				
分摊土地面积 (m <sup>2</sup> )				
土地使用期限		2012年09月01日 起 2082年08月31日 止		
房地产交易价格 (万 元)				
规划用途		住宅		
房屋性质		市场化商品房		
房屋结构		钢筋混凝土结构		
所在层数/总层数		28/30		
建筑面积 (m <sup>2</sup> )		45.0		
专有建筑面积 (m <sup>2</sup> )		32.12		
分摊建筑面积 (m <sup>2</sup> )		12.88		
竣工时间				
不动产权证书号		辽(2021)盘锦市不动 产权第2009852号		
登记时间		2021年09月30日 15时4 2分58秒		
登簿人		齐莹		
附记				

## 房地产权登记信息（独幢、层、套、间房屋）

不动产单元号: 211103006002GB00067F00010655

房地坐落: 兴隆台区泰山路西、新工街南恒泰尚城1#楼财富大厦2805

内容	业务号			
房屋所有权人	202109180027	盘锦恒泰房地产开发有 限公司		
证件种类		统一社会信用代码		
证件号		211121734224724		
房屋共有情况		单独所有		
权利人类型		企业		
登记类型		首次登记		
登记原因		国有建设用地上房屋所 有权首次登记		
土地使用权人		盘锦恒泰房地产开发有 限公司		
独用土地面积 (m <sup>2</sup> )				
分摊土地面积 (m <sup>2</sup> )				
土地使用期限		2012年09月01日 起 2082年08月31日 止		
房地产交易价格 (万 元)				
规划用途		住宅		
房屋性质		市场化商品房		
房屋结构		钢筋混凝土结构		
所在层数/总层数		28/30		
建筑面积 (m <sup>2</sup> )		45.0		
专有建筑面积 (m <sup>2</sup> )		32.12		
分摊建筑面积 (m <sup>2</sup> )		12.88		
竣工时间				
不动产权证书号		辽(2021)盘锦市不动 产权第2009852号		
登记时间		2021年09月30日 15时4 2分58秒		
登簿人		齐莹		
附记				

## 房地产权登记信息 (独幢、层、套、间房屋)

不动产单元号: 211103006002GB00067F00010656

房地坐落: 兴隆台区泰山路西、新工街南恒泰尚城1#楼财富大厦2806

内容	业务号			
房屋所有权人	202109180027	盘锦恒泰房地产开发有 限公司		
证件种类		统一社会信用代码		
证件号		211121734224724		
房屋共有情况		单独所有		
权利人类型		企业		
登记类型		首次登记		
登记原因		国有建设用地上房屋所 有权首次登记		
土地使用权人		盘锦恒泰房地产开发有 限公司		
独用土地面积 (m <sup>2</sup> )				
分摊土地面积 (m <sup>2</sup> )				
土地使用期限		2012年09月01日 起 2082年08月31日 止		
房地产交易价格 (万 元)				
规划用途		住宅		
房屋性质		市场化商品房		
房屋结构		钢筋混凝土结构		
所在层数/总层数		28/30		
建筑面积 (m <sup>2</sup> )		45.0		
专有建筑面积 (m <sup>2</sup> )		32.12		
分摊建筑面积 (m <sup>2</sup> )		12.88		
竣工时间				
不动产权证书号		辽(2021)盘锦市不动 产权第2009852号		
登记时间		2021年09月30日 15时4 2分58秒		
登簿人		齐莹		
附记				

## 房地产权登记信息（独栋、层、套、间房屋）

不动产单元号：211103006002GB00067F00010660

房地坐落：兴隆台区泰山路西、新工街南恒泰尚城1#楼财富大厦2807

业务号	202109180027			
内容				
房屋所有权人	盘锦恒泰房地产开发有 限公司			
证件种类	统一社会信用代码			
证件号	211121734224724			
房屋共有情况	单独所有			
权利人类型	企业			
登记类型	首次登记			
登记原因	国有建设用地上房屋所 有权首次登记			
土地使用权人	盘锦恒泰房地产开发有 限公司			
独用土地面积 (m <sup>2</sup> )				
分摊土地面积 (m <sup>2</sup> )				
土地使用期限	2012年09月01日 起 2082年08月31日 止			
房地产交易价格 (万 元)				
规划用途	住宅			
房屋性质	市场化商品房			
房屋结构	钢筋混凝土结构			
所在层数/总层数	28/30			
建筑面积 (m <sup>2</sup> )	45.0			
专有建筑面积 (m <sup>2</sup> )	32.12			
分摊建筑面积 (m <sup>2</sup> )	12.88			
竣工时间				
不动产权证书号	辽(2021)盘锦市不动 产权第2009852号			
登记时间	2021年09月30日 15时4 2分58秒			
登簿人	齐莹			
附记				

## 房地产权登记信息（独幢、层、套、间房屋）

不动产单元号: 211103006002GB00067F00010651

房地坐落: 兴隆台区泰山西、新工街南恒泰尚城1#楼财富大厦2808

业务号	202109180027			
内容				
房屋所有权人	盘锦恒泰房地产开发有 限公司			
证件种类	统一社会信用代码			
证件号	211121734224724			
房屋共有情况	单独所有			
权利人类型	企业			
登记类型	首次登记			
登记原因	国有建设用地上房屋所 有权首次登记			
土地使用权人	盘锦恒泰房地产开发有 限公司			
独用土地面积 (m <sup>2</sup> )				
分摊土地面积 (m <sup>2</sup> )				
土地使用期限	2012年09月01日 起 2082年08月31日 止			
房地产交易价格 (万 元)				
规划用途	住宅			
房屋性质	市场化商品房			
房屋结构	钢筋混凝土结构			
所在层数/总层数	28/30			
建筑面积 (m <sup>2</sup> )	45.0			
专有建筑面积 (m <sup>2</sup> )	32.12			
分摊建筑面积 (m <sup>2</sup> )	12.88			
竣工时间				
不动产权证书号	辽(2021)盘锦市不动 产权第2009852号			
登记时间	2021年09月30日 15时4 2分58秒			
登簿人	齐莹			
附记				

盘锦市兴隆台区泰山路西、新工街南恒泰尚城1#楼财富大厦



2110



2110



2110



2201



2201



2201



2210



2210



2210



2301



2301



2301



2302



2302

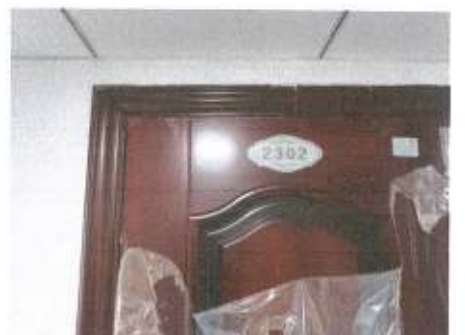

2302



2303



2303



2303





2304



2304



2304



2305



2305



2305



2306



2306



2306



2307



2307



2307



2308



2308



2308



2309



2309



2309



2310



2310



2310

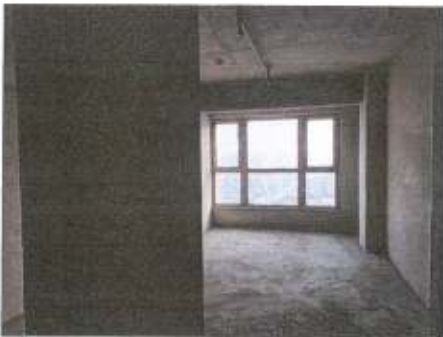

2802



2802



2802



2803



2803



2803



2804



2804



2804



2805



2805



2805



2806



2806



2806



2807



2807



2807



2808



2808



2808



盘锦市兴隆台区泰山路西、新工街南恒泰尚城1#楼财富大厦



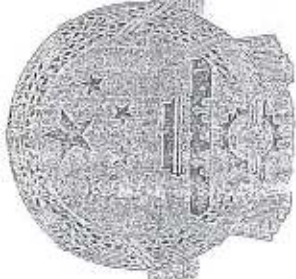

# 营业执照

统一社会信用代码  
91211100738771653X



扫描二维码登录“国家企业信用信息公示系统”了解更多登记、备案、许可、监管信息。

名称 盘锦荣泰房地产土地评估有限责任公司

类型 有限责任公司

法定代表人 陈钰

经营范围 房地产评估、土地评估、资产评估、土地测绘、房产测绘、工程测量、土地登记代理服务、房地产信息咨询、房屋征收咨询和代理。  
(依法须经批准的项目，经相关部门批准后方可开展经营活动)

注册资本 人民币壹佰万元整

成立日期 2002年05月24日

营业期限 自2002年05月24日至2022年06月12日

住所 盘锦市兴隆台区泰山路西油田党校北侧炫特区B座5井商网



登记 2019年12月12日

# 中华人民共和国 房地产估价机构备案证书

REGISTRATION CERTIFICATE FOR REAL ESTATE APPRAISAL COMPANY  
IN THE PEOPLE'S REPUBLIC OF CHINA

机构名称：  
盘锦荣泰房地产土地评估有限责任公司  
法定代表人：  
陈钰  
(执行事务合伙人)

住所：  
盘锦市兴隆台区泰山路西油田党校北侧炫特区B座5#商网  
统一社会信用代码：  
91211100738771653X  
备案等级：  
贰级  
证书编号：  
第000010304号  
有效期限：  
2022年6月13日至2024年6月12日止



发证机关(公章)



本证书由中华人民共和国住房和城乡建设部批准颁发。

本证书合法持有人有权使用注册房地产估价师名称, 执行房地产估价业务, 有权在房地产估价报告上签字。

This certificate is approved and issued by the Ministry of Housing and Urban-Rural Development of the People's Republic of China.

The bearer of this certificate is entitled to use the designation of Registered Real Estate Appraiser to proceed real estate appraisal practices and to sign on real estate appraisal reports.



No. 00246380

姓名 / Full name

孙杰

性别 / Sex

女

身份证件号码 / ID No.

210222197902085323

注册号 / Registration No.

2120180040

执业机构 / Employer

盘锦荣泰房地产土地评估有限责任公司

有效期至 / Date of expiry

2024-4-20

持证人签名 / Bearer's signature

孙杰



本证书由中华人民共和国住房和城乡建设部批准颁发。

本证书合法持有人有权使用注册房地产估价师名称, 执行房地产估价业务, 有权在房地产估价报告上签字。

This certificate is approved and issued by the Ministry of Housing and Urban-Rural Development of the People's Republic of China.

The bearer of this certificate is entitled to use the designation of Registered Real Estate Appraiser to proceed real estate appraisal practices and to sign on real estate appraisal reports.



No. 00246379

姓名 / Full name

常达

性别 / Sex

男

身份证件号码 / ID No.

210422198506181914

注册号 / Registration No.

2120180041

执业机构 / Employer

盘锦荣泰房地产土地评估有限责任公司

有效期至 / Date of expiry

2024-4-20

持证人签名 / Bearer's signature

常达



