

中山市不动产登记资料查询结果



2021060300175

土地面积单位：平方米

房屋面积单位：平方米

权利人		蔡炯光			不动产单元号		442000100007GB02474W0000000-0, 442000003232GB02162F00010001			
证件种类		其它		证件号码		440620195212025457				
房地坐落		中山市小榄镇竹源立新街47号								
不动产权证书号 (土地证号、房产证号)		国(2008)050774, C5179433								
房产登记字号		2007-050261								
不动产证明号		-----			备案合同号		-----			
土地信息	土地使用面积	3052.70	独用土地面积	-----	分摊土地面积	-----	土地用途		城镇住宅用地	
	土地使用权性质	出让	土地权属性质	国有	登记时间	2008-04-09	使用期限		2075-09-19	
	权利类型		国有建设用地使用权							
房屋信息	建筑面积	4985.10	专有建筑面积	-----	分摊建筑面积	-----	规划用途		工业	
	房屋性质	自建房		房屋结构	混合结构		登记时间		2007-02-07	
	共有情况	单独所有		占有份额	-----		权属状态		现势	
	房屋所有权取得方式	自建		-----		产价(万元)		-----		
附记		原批准土地用途：住宅；原批准房屋用途：工业（以下空白）								
抵押信息										
抵押权人	不动产类型	抵押方式	被担保主债权数额 (万元)	债务履行期限起	债务履行期限止	登记时间	注销抵押时间	不动产登记证明号	权属状态	附记
广东发展银行股份有限公司中山分行	土地	一般抵押	936.12	2009-03-18		2009-03-18	2012-09-19	中府他项(2009)001770号	历史	D25-2009-0001728
上海浦东发展银行股份有限公司中山分行	土地	最高额抵押	3200.00	2012-09-19		2012-09-19	2019-07-14	粤房地他项权证中府字第0112016906号	历史	D26-2012-028022-102636
广东发展银行股份有限公司中山分行	土地和房屋	一般抵押	936.12	2009-03-18		2009-03-18	2012-09-19	中府他项(2009)001770号	历史	D25-2009-0001728
上海浦东发展银行股份有限公司中山分行	土地和房屋	最高额抵押	3200.00	2012-09-19		2012-09-19		粤房地他项权证中府字第0112016906号	现势	D26-2012-028022-102636
查封信息										
申请执行人	不动产类型	查封文件	查封登记时间	查封机关	查封类型	解封文号	解封登记时间	解封机关	权属状态	附记
上海浦东发展银行股份有限公司中山分行	土地	(2014)中一法民二初字第1827号	2014-07-31	中山市第一人民法院	查封		2019-07-31		历史	到期自动解封
上海浦东发展银行股份有限公司中山分行	土地	(2017)粤2071执8684号	2017-09-05	广东省中山市第一人民法院	查封				现势	
上海浦东发展银行股份有限公司中山分行	土地	(2017)粤2071执8684号之二	2020-03-27	中山市第一人民法院	轮候查封				现势	该查封为轮候查封,变为第一查封时生效
上海浦东发展银行股份有限公司中山分行	土地和房屋	(2014)中一法民二初字第1827号	2014-07-31	中山市第一人民法院	查封		2019-07-31		历史	到期自动解封
上海浦东发展银行股份有限公司中山分行	土地和房屋	(2017)粤2071执8684号	2017-09-05	广东省中山市第一人民法院	轮候查封				现势	
上海浦东发展银行股份有限公司中山分行	土地和房屋	(2017)粤2071执8684号之二	2020-03-27	中山市第一人民法院	轮候查封				现势	该查封为轮候查封,变为第一查封时生效
异议信息										
异议申请人			不动产类型			登记时间		登记状态		
-----			-----			-----		-----		
经办人:	蔡 炯 光				不动产登记资料查询专用章 					
打印时间:	2021-06-03 09:08:18									

说明：1. 本查询结果的申请人及持有人对查询结果负有妥善保管、正当使用的义务，因保管不善或不当使用造成的法律后果，自行承担责任。
 2. 本查询结果的申请人及持有人对上述信息中涉及的国家机密、个人隐私和商业秘密负有保密义务，不得擅自泄露或不正当使用。

查询申请人： 秦江

房产平面图

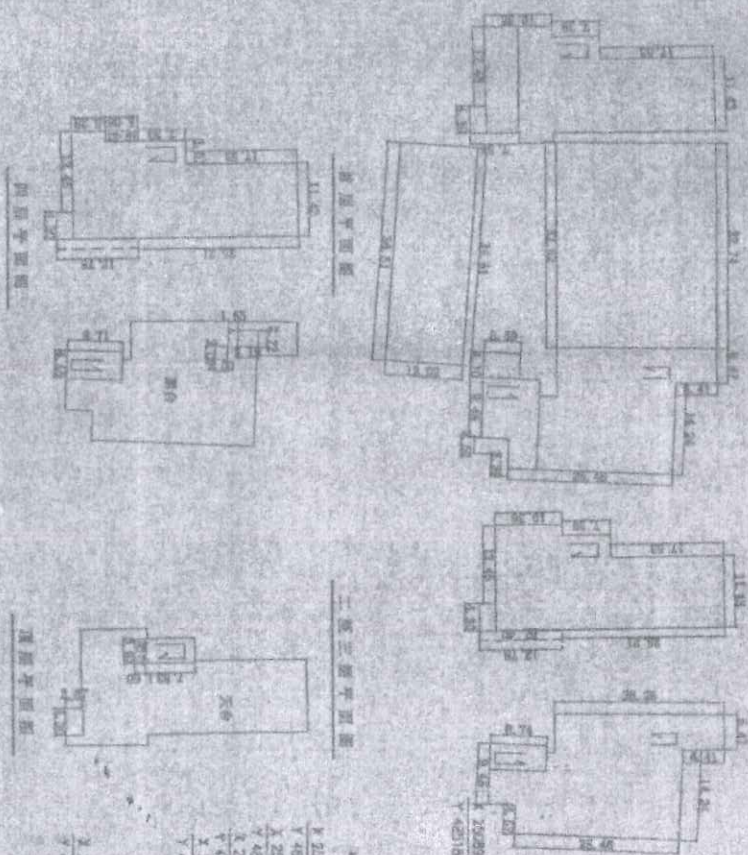

房屋座落位置图

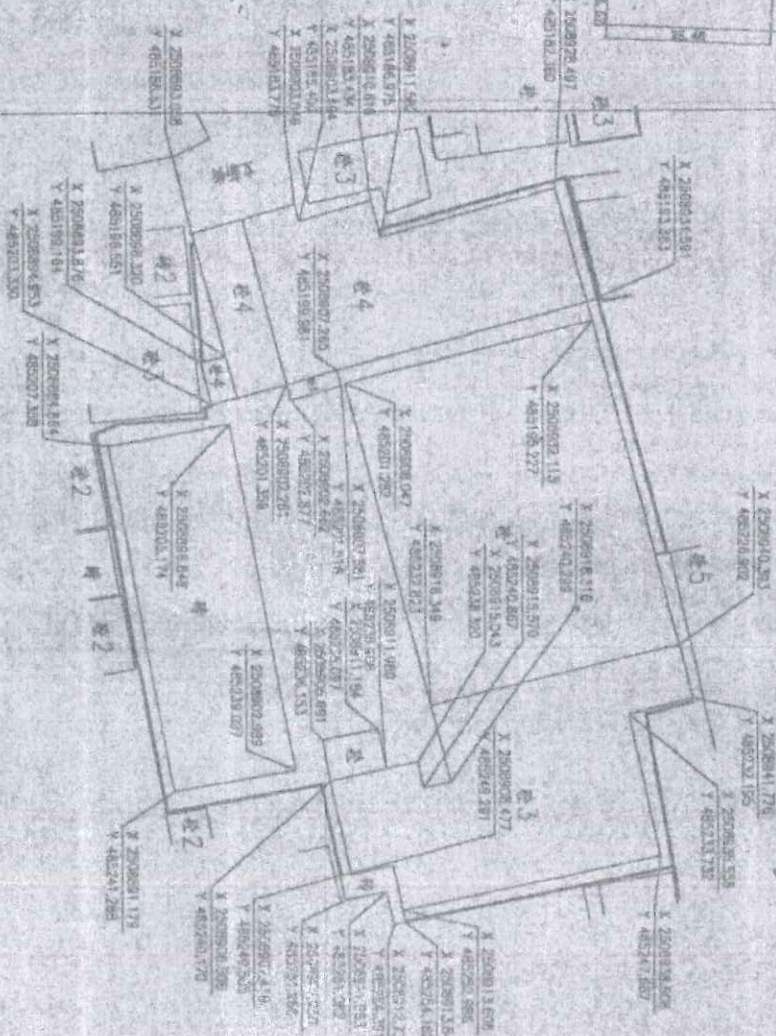

中山市小榄测绘工程有限公司
资料专用章
资料字:418382
丙测资字:418382

中山市小榄测绘工程有限公司

房屋座落	小榄镇竹源立新街47号	
产权总面积	1985.1	
一、二、三、四、五、六、七、八、九、十、十一、十二、十三、十四、十五、十六、十七、十八、十九、二十、二十一、二十二、二十三、二十四、二十五、二十六、二十七、二十八、二十九、三十、三十一、三十二、三十三、三十四、三十五、三十六、三十七、三十八、三十九、四十、四十一、四十二、四十三、四十四、四十五、四十六、四十七、四十八、四十九、五十、五十一、五十二、五十三、五十四、五十五、五十六、五十七、五十八、五十九、六十、六十一、六十二、六十三、六十四、六十五、六十六、六十七、六十八、六十九、七十、七十一、七十二、七十三、七十四、七十五、七十六、七十七、七十八、七十九、八十、八十一、八十二、八十三、八十四、八十五、八十六、八十七、八十八、八十九、九十、九十一、九十二、九十三、九十四、九十五、九十六、九十七、九十八、九十九、一百	2191.35	45.25
一、二、三、四、五、六、七、八、九、十、十一、十二、十三、十四、十五、十六、十七、十八、十九、二十、二十一、二十二、二十三、二十四、二十五、二十六、二十七、二十八、二十九、三十、三十一、三十二、三十三、三十四、三十五、三十六、三十七、三十八、三十九、四十、四十一、四十二、四十三、四十四、四十五、四十六、四十七、四十八、四十九、五十、五十一、五十二、五十三、五十四、五十五、五十六、五十七、五十八、五十九、六十、六十一、六十二、六十三、六十四、六十五、六十六、六十七、六十八、六十九、七十、七十一、七十二、七十三、七十四、七十五、七十六、七十七、七十八、七十九、八十、八十一、八十二、八十三、八十四、八十五、八十六、八十七、八十八、八十九、九十、九十一、九十二、九十三、九十四、九十五、九十六、九十七、九十八、九十九、一百	1045.18	
四、五、六、七、八、九、十、十一、十二、十三、十四、十五、十六、十七、十八、十九、二十、二十一、二十二、二十三、二十四、二十五、二十六、二十七、二十八、二十九、三十、三十一、三十二、三十三、三十四、三十五、三十六、三十七、三十八、三十九、四十、四十一、四十二、四十三、四十四、四十五、四十六、四十七、四十八、四十九、五十、五十一、五十二、五十三、五十四、五十五、五十六、五十七、五十八、五十九、六十、六十一、六十二、六十三、六十四、六十五、六十六、六十七、六十八、六十九、七十、七十一、七十二、七十三、七十四、七十五、七十六、七十七、七十八、七十九、八十、八十一、八十二、八十三、八十四、八十五、八十六、八十七、八十八、八十九、九十、九十一、九十二、九十三、九十四、九十五、九十六、九十七、九十八、九十九、一百	556.14	
房屋竣工日期		混合房屋
四至墙体归属	技术负责人	测量员
东至: 梅宅	李智升	李智升
西至: 梅宅	测量日期	2005-10-25
南至: 梅宅	系统	中山市统一坐标
北至: 梅宅	备注	F200510250394
产权人	基准占地面积	2293.35
李智升	国家编号	HQ51210040441C
	比例尺	1:500
	高程系统	85国家高程系统

比例尺: 1:800

中山市地理信息系统中心
数据成果资料入库
日期: 20051013/1002

