

网络询价报告

京东大数据询价平台

网询号: jdbdhouse2021061600061 号

保定市竞秀区人民法院:

贵院在执行(2021)冀0602执793号,申请执行人上海浦东发展银行股份有限公司保定分行与被执行人赵川,赵晓明合同、无因管理、不当得利纠纷一案中,于2021年06月16日委托我平台对赵川,赵晓明名下/所有的天威东路958号5-2-201进行网络询价。现已完成网络询价,具体情况如下:

房屋面积: 198.13 平方米

标的物单价: 16,727 元/平方米

标的物总价: 3,314,175 元

THE UNIVERSITY OF CHICAGO

PHYSICS DEPARTMENT

5712 S. UNIVERSITY AVE. CHICAGO, ILL. 60637

PHYSICS 351

PHYSICS 351: CLASSICAL MECHANICS

LECTURE 1: INTRODUCTION TO CLASSICAL MECHANICS

LECTURE 2: NEWTON'S LAWS OF MOTION

LECTURE 3: ENERGY AND MOMENTUM

LECTURE 4: OSCILLATIONS

LECTURE 5: GRAVITATION

LECTURE 6: SPECIAL RELATIVITY

一、财产基本情况

| | |
|-------|-----------------|
| 标的物名称 | 天威东路958号5-2-201 |
| 城市名称 | 保定市 |
| 行政区名称 | 莲池区 |
| 小区名称 | 世家明缘 |
| 房屋坐落 | 天威东路958号5-2-201 |
| 房屋面积 | 198.13 平方米 |
| 所在楼层 | 2 |
| 总楼层 | 5 |
| 朝向 | 东 |
| 是否有电梯 | 否 |
| 户型 | 4室2厅2卫 |
| 产权证号 | 0 201512847 |
| 规划用途 | 住宅 |

注：以上信息来自询价方录入。

二、询价时点

本次网络询价时间为：2021年06月16日

三、参照样本、计算方法及价格趋势

(一)、参照样本

| 小区名称 | 建筑类型 | 建筑年代 | 小区均价(元/平方米) |
|-------|------|-------|-------------|
| 世家明缘 | 普通住宅 | 2005年 | 16,727 |
| 东郡绿岛 | 普通住宅 | 2006年 | 12,816 |
| 东丽湾 | 普通住宅 | 未知 | 11,513 |
| 东丽湾 | 普通住宅 | 2010年 | 13,468 |
| 佰盛东丽湾 | 普通住宅 | 2014年 | 13,159 |

询价对象所在位置：

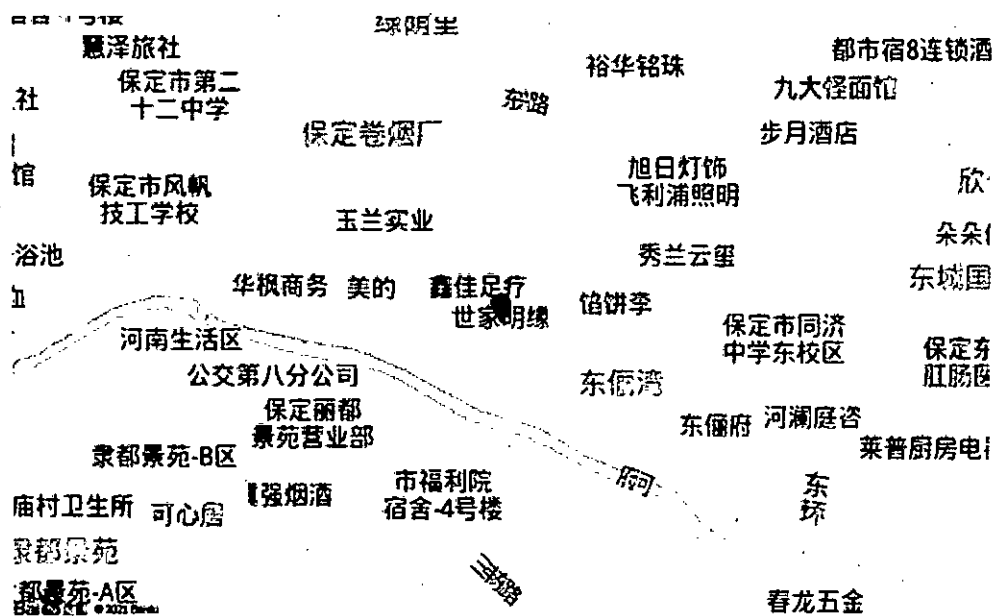

询价对象所在位置周边基础设施:

| | |
|----|---|
| 交通 | 世家明缘,地址:3路;60路;607路;801路;天威路东二环口,地址:3路;60路;601路;607路;616路;631路;672路。 |
| 教育 | 云舞艺术,地址:保定市莲池区天威东路保定市同济中学东校区西侧约170米;正谦教育连锁机构,地址:保定市莲池区裕华东路百悦·梧桐中心。 |
| 医疗 | 口腔诊所,地址:保定市莲池区天威东路;精卓口腔(东佃湾店),地址:河北省保定市莲池区天威东路。 |
| 购物 | 风帆蓄电池,地址:河北省保定市莲池区天威东路958;惠友生活超市(亨佰丽店),地址:保定市莲池区裕华东路保定客运中心站南侧约90米。 |
| 生活 | 好人缘生活超市,地址:天威东路1008号东佃湾小区8号楼;惠友生活超市(亨佰丽店),地址:保定市莲池区裕华东路保定客运中心站南侧约90米。 |
| 娱乐 | 康华推拿,地址:保定市莲池区天威东路;保定市奥斯卡娱乐会所,地址:莲池区玉兰大街499号。 |

注:参照样本根据房屋坐落、建筑类型、建筑年代等房屋基本信息参数匹配相近标的信息进行参照。以上参照样本为全量计算数据中的部分数据,相关信息来自公开及企业内部统计数据,仅供参考。位置及周边基础设施信息为查询数据,仅供参考。

(二)、计算方法

本标的在进行询价计算时,参考了该位置周边的房产价格情况进行价格计算,同时考虑这些房产过往时间的价格走势进行综合分析计算。

本次询价标的物采用了决策树、SVM、多元回归随机森林回归、梯度上升回归树等分析预测模型结合比较法、收益法进行估价。参照《房地产估价规范》,通行的房产估价方法有市场法、收益法、基准地价修正法等;有条件选用市场比较法进行估价的,应以市场比较法为主要的估价方法;收益性房地产的估价,应选用收益法作为其中的一种估价方法。

比较法是选取一定数量的可比实例,将它们与估价对象进行比较,根据其间的差

Faint, illegible text at the top of the page, possibly a header or title.

Second block of faint, illegible text, appearing as several lines of a paragraph.

Third block of faint, illegible text, continuing the document's content.

Fourth block of faint, illegible text, showing further lines of the document.

Fifth block of faint, illegible text, appearing as a distinct section or paragraph.

Sixth block of faint, illegible text, located in the lower portion of the page.

Final block of faint, illegible text at the bottom of the page.

异对可比实例成交价格进行处理后得到估价对象价值或价格的方法。比较法计算公式： $P_i = P' \cdot A \cdot B \cdot C \cdot D$ ； $P = \sum (P_i \cdot \text{权重系数})$ ，式中：P-待估标的物估算价格， P_i -待估标的物比准价格， P' -可比交易实例价格，A-交易情况修正系数，B-市场状况修正系数，C-区域因素修正系数，D-个别因素修正系数。

收益法是预测估价对象的未来收益，利用报酬率或资本化率、收益成数将未来收益转化为价值得到估价对象价格的方法。收益法计算公式： $V = a / (r - g) \cdot [1 - (1 + g) / (1 + r)^n]$ ，式中：V-标的物价格，a-标的物年纯收益，r-标的物报酬率，g-收益年递增率，n-标的物有效使用年限。

决策树模型 (Decision Tree) 是在已知各种情况发生概率的基础上，通过构成决策树来求取净现值的期望值大于等于零的概率，评价项目风险，判断其可行性的决策分析方法，是直观运用概率分析的一种图解法。

SVM 模型，支持向量机 (Support Vector Machine，常简称为 SVM，又名支持向量网络是在分类与回归分析中分析数据的监督式学习模型与相关的学习算法。给定一组训练实例，每个训练实例被标记为属于两个类别中的一个或另一个，SVM 训练算法创建一个将新的实例分配给两个类别之一的模型，使其成为非概率二元线性分类器。此外，通过修改目标函数，SVM 也可以用来做回归预测。

多元回归模型，在回归分析中，如果有两个或两个以上的自变量，就称为多元回归。事实上，一种现象常常是与多个因素相联系的，由多个自变量的最优组合共同来预测或估计因变量，比只用一个自变量进行预测或估计更有效，更符合实际。

随机森林回归是一个包含多个决策树的分类器，并且其输出的类别是由个别树输出的类别的众数而定。这个方法则是结合 Breimans 的 "Bootstrap aggregating" 想法和 Ho 的 "random subspace method" 以建造决策

... ..
... ..
... ..
... ..
... ..

... ..
... ..
... ..
... ..
... ..

... ..
... ..
... ..
... ..
... ..

... ..
... ..
... ..
... ..
... ..

... ..
... ..
... ..
... ..
... ..

树的集合。

梯度上升回归树 GBDT(Gradient Boosting Decision Tree) 又叫 MART(Multiple Additive Regression Tree), 是一种迭代的决策树算法, 该算法由多棵决策树组成, 所有树的结论累加起来做最终答案。它在被提出之初就和 SVM一起被认为是泛化能力较强的算法。GBDT 中的树是回归树 (不是分类树), GBDT用来做回归预测, 调整后也可以用于分类。

(三)、价格趋势

| 月份 | 2020-12 | 2021-01 | 2021-02 | 2021-03 | 2021-04 | 2021-05 |
|-----------|---------|---------|---------|---------|---------|---------|
| 单价(元/平方米) | 15,584 | 15,374 | 17,036 | 16,985 | 16,825 | 16,493 |

注: 通过已有数据进行趋势整合计算, 结果仅供参考。

四、询价结果及结果有效期

本次网络询价结果为: 3,314,175 元

本次网络询价结果有效期至: 2022年06月15日

五、声明

本次网络询价严格按照法律、司法解释规定进行, 确保公平公正。本平台对参考数据的合法性、真实性、准确性负责。

本次网络询价结果在市场情况无较大波动及房地产状况未有较大改变时有效期为一年 (自 2021年06月16日起至2022年06月15日止), 若房地产市场有较大波动或超过一年或房地产状况发生变化, 需重新进行询价。

本询价结果为依据标的物关键信息, 结合京东大数据评估系统计算得出询价结果, 仅供参考, 京东大数据询价平台不对询价结果承担法律责任。

Faint, illegible text, possibly bleed-through from the reverse side of the page. The text is arranged in several paragraphs and appears to be a formal document or report.

REPORT OF THE BOARD OF DIRECTORS

六、网络询价平台的联系方式

| | |
|------|---|
| 网址 | https://auction.jd.com/sifa.html |
| 客服专线 | 400-622-9586 |
| 公司地址 | 北京市亦庄经济开发区科创十一街 18 号院京东大厦 |



The following information was obtained from the records of the
 State of California, Department of Public Safety, on the
 subject of [Name], [Address], [City], [State], [Date of Birth],
 [Sex], [Race], [Height], [Weight], [Hair Color], [Eye Color],
 [Complexion], [Build], [Occupation], [Education], [Marital Status],
 [Religion], [Political Party], [Military Service], [Criminal Record],
 [Other Information].

[Faint, mostly illegible text follows, appearing to be a continuation of a report or document.]

网络询价报告

中国工商银行融e购电商平台

网询号：28a707a7bfc6481c92c455bc9095928a

保定市竞秀区人民法院：

贵院在执行上海浦东发展银行股份有限公司保定分行（申请执行人）与赵川等（被执行人）合同、无因管理、不当得利纠纷（案由）一案中，于2021年06月16日委托我平台对赵川，赵晓明（所有权人）名下/所有的天威东路958号5-2-201（财产名称）进行网络询价。现已完成网络询价，具体情况如下：

建筑面积：198.13平方米

单位面积价格：11,244元/㎡

参考财产价格：2,227,774元

The first part of the document discusses the importance of maintaining accurate records of all transactions. It emphasizes that every entry should be supported by a valid receipt or invoice. This ensures transparency and allows for easy verification of the data.

In addition, the document highlights the need for regular audits. By conducting periodic reviews, any discrepancies can be identified and corrected promptly. This proactive approach helps in maintaining the integrity of the financial system.

Furthermore, it is noted that clear communication is essential. All parties involved should be kept informed of the current status and any changes that may affect the records. This fosters a collaborative environment where everyone is working towards the same goal.

The document also touches upon the importance of data security. Sensitive information should be stored securely and access should be restricted to authorized personnel only. This prevents unauthorized access and potential data breaches.

Finally, the document concludes by stating that consistent adherence to these guidelines will lead to more reliable and accurate financial reporting. This, in turn, supports better decision-making and overall organizational success.

The second part of the document provides a detailed overview of the current financial performance. It includes a summary of key metrics such as revenue, expenses, and profit margins. These figures are presented in a clear and concise manner, making it easy to understand the overall financial health.

A comparison is made between the current period and the previous one, highlighting areas of growth and areas that need attention. This analysis helps in identifying trends and making informed decisions about future strategies.

The document also includes a section on budgetary control. It explains how the current spending compares to the budgeted amounts and discusses the reasons for any variances. This helps in staying on track and managing resources effectively.

In conclusion, the document provides a comprehensive look at the financial aspects of the organization. It offers valuable insights and recommendations that can be used to improve performance and achieve long-term goals.

一、财产基本情况

| | | | |
|------|---------------------|------|----------------------|
| 财产名称 | 天威东路958号5-2-201(房产) | 面积 | 198.13M ² |
| 坐落 | 天威东路958号5-2-201 | 户型 | 4室2厅2卫 |
| 所在小区 | 世家明缘 | 建筑朝向 | 东向 |
| 所在楼层 | 2层 | 规划用途 | 住宅 |
| 全都楼层 | 5层 | | |

二、询价时点

本次网络询价时点为：2021年06月16日

三、参照样本、计算方法及价格趋势

(一) 参照样本

1. 估价案例情况

本案例共采用了177个最新案例进行估价，情况如下

| | | | | | |
|------|---------------------------|------|--------------------------|------|---------------------------|
| 最高单价 | 15,107.90元/M ² | 最低单价 | 9,550.56元/M ² | 平均单价 | 11,901.60元/M ² |
|------|---------------------------|------|--------------------------|------|---------------------------|

2. 楼盘小区信息调查

| | | | |
|------|------------------------|------|-----------------------------|
| 小区名称 | 世家明缘 | 开发商 | |
| 小区均价 | 14,978元/M ² | 占地面积 | 10,486M ² [约16亩] |
| 环比上月 | 2.43% | 建筑面积 | |
| 建成年份 | 2009年 | 绿化率 | |
| 包含用途 | 住宅(小于100套) | 容积率 | |
| 建筑类型 | | 周围交通 | 301路, 312路, 311路, 55路 |
| 物业公司 | | | |

(二) 计算方法

房地产估价的常用方法包括比较法、标准价调整法和多元回归分析法等。依照《房地产估价规范》(GB/T 50291-2015)，自动估价服务将根据估价对象及其所在地的房地产市场状况等客观条件，对估价方法中的适用性进行分析，选择适当的估价方法。

自动估价方法中根据我国房地产估价标准，和国际估价师学会发布的《自动估价模型标准》(Standard on AVM)，以及所掌握的房地产市场数据情况，提供的自动估价方法包括比较法、收益法、多元回归分析法、标准价调整法。

比较法是选取一定数量的可比实例，将它们与估价对象进行比较，根据期间的差异对可比实例交易价格进行处理后得到的估价对象价值或价格的方法。比较法适用于同类房地产数量较多、经常发生交易且具有一定可比性的房地产。比较法自动估价需要在价值时点的近期有较多类似房地产的交易。房地产市场不够活跃或类似房地产交易较少的地区，难以采用比较法估价。比较法可表述为 $P = SP_C + ADJ_C$ 。其中， P 代表估价对象的市场价值， SP_C 代表可比实例的出售价格， ADJ_C 代表对可比实例的调整价格。

此外，自动估价中引入了标准价调整法和多元回归分析法。这两种方法均通过对范围内被估价房地产进行分组。估价范围包括估价的区域范围和房地产种类。自动估价服务中，标准价调整法主要通过地理加权回归模型实现，多元回归分析法主要采用多元回归模型实现。两种估价模型的理论基础为特征价格理论，回归模型的基本形式可以简述为 $P = \sum \beta_i X_i + C$ 。其中 X 是影响房价的特征变量， β 是特征的回归系数， C 为模型的截距项。

此次估价中，估价对象所在的微观区域的房屋同质性较强，因此采用了基于多元回归的多元回归法进行估计，同时采用了基于地理加权回归模型的标准价调整法。估价对象在其所处的微观市场具有其特殊性，需要纳入更多的地理信息数据参与估价，因此并未采用多元回归法进行估价，而采用了基于地理加权回归模型的标准价调整法。

最终，根据估价对象及其所在地的房地产市场状况等客观条件，以及对自动估价方法中的适用性进行分析后，此次自动估价采用了比较法、多元回归分析法、标准价调整法，并对各种方法测算的结果综合分析比较，通过分析测算各种方法测算结果之间差异程度，最终确定自动估价结果。

Vertical line on the left side of the page.

Main body of the page containing extremely faint and illegible text.

四、询价结果及结果有效期

根据数据参数计算、市场数据对比，综合分析影响标的物价值的各种因素，遵循估价原则，按照估价程序，依据有关法律法规和标注，将估价算法与大数据模型结合，在满足本次估价的全部假设和限制条件下，确定估价对象在2021年06月16日的参考价值为2,227,774元。有效时间12个月。

五、声明

本次网络询价严格按照法、司法解释规定进行，确保公平公正。本平台对参考数据的合法性、真实性、准确性负责。

六、网络询价平台的联系方式

| 网址 | 地址 | 联系方式 |
|---|-------------|------------|
| https://mall.icbc.com.cn/ | 北京复兴门内大街55号 | 4009195588 |



2021年06月16日

Vertical line on the left side of the page.

阿里拍卖大数据询价平台

网络询价报告

(阿里拍卖网询2021061600266756号)

保定市竞秀区人民法院:

贵院在执行 上海浦东发展银行股份有限公司保定分行(申请执行人)与 赵川, 赵晓明(被执行人)(2021)冀0602执793号(合同、无因管理、不当得利纠纷)一案中, 于2021年06月16日委托我平台对 赵川, 赵晓明(所有权人)名下/所有的 天威东路958号5-2-201进行网络询价。现已完成网络询价, 具体情况如下:

一、财产基本情况

| | |
|------|-----------------|
| 房产名称 | 天威东路958号5-2-201 |
| 房屋类型 | 住宅用房 |
| 房产坐落 | 天威东路958号5-2-201 |
| 所在小区 | 世家明缘 |
| 建筑面积 | 198.13平方米 |
| 户型 | 4室2厅2卫 |
| 朝向 | 东向 |
| 所在楼层 | 2 |
| 总楼层 | 5 |
| 建成年代 | |
| 规划用途 | 住宅 |

注: 以上信息来自询价方输入

二、询价结果及结果有效期

建筑面积: 198.13 m²
单位面积价格: 12904.00 元/m²
财产参考总价: 2556670.00 元
结果有效期: 至2022年06月16日

三、询价时点

本次网络询价时点为: 2021年06月16日

四、参照样本、计算方法及价格趋势

(一) 价值调查

1、询价对象同区域司法拍卖成交案例

暂无

Faint, illegible text at the top of the page, possibly a header or title.

Second section of faint, illegible text.

Third section of faint, illegible text.

Fourth section of faint, illegible text.

2、询价对象所在小区市场成交案例

暂无

3、询价对象所在城市、行政区及小区半年内的市场价格走势

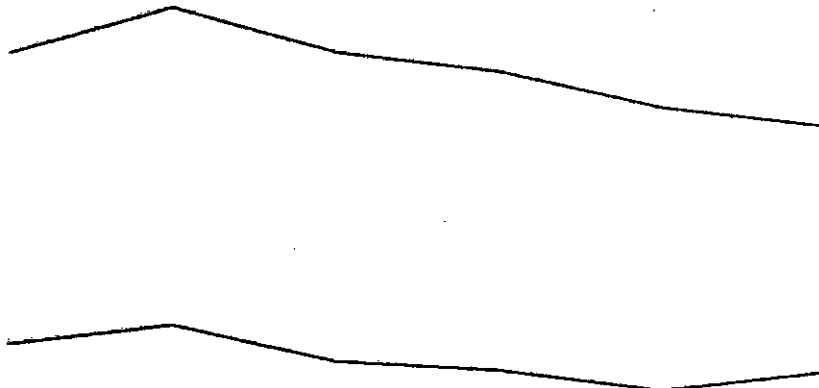

(二) 房产周边情况

1. 周边配套详情

| | |
|------|--|
| 学校 | 保定市同济中学东校区：天威东路1166号附近； 保定市浩川艺术学校：联盟街道天威路与玉兰大街交口(原玻璃厂)； 保定二中分校(东校区)：玉兰大街760号； 保定市风帆技工学校：天威东路679号； 保定市六一小学：裕华东路590号； |
| 地铁站 | 无 |
| 银行 | 中国农业银行(天威路分理处)：天威东路1102号； 中国邮政储蓄银行24小时自助银行(天威东路营业所)：天威东路808号； 中国邮政储蓄银行(天威东路营业所)：天威东路808号(华枫商务旁)； 保定农商银行(焦庄支行)：天威东路1142号； 河北银行(保定裕华路支行)：裕华东路615号； |
| 幼儿园 | 屹崴国际幼儿园：天威东路1120号； 屹崴天宇国际幼儿园：杨庄乡天威东路1120号； 小太阳幼儿园：三丰东路福林浴池旅馆西北侧约260米； 朵朵佳幼儿园东城园：S334(天威东路)； 宝宝家生态双语幼儿园：振兴大街北50米； |
| 公交车站 | 世家明缘(公交站)：(停运)快巴801路;3路;60路； 世家名缘(公交站)：(停运)快巴801路;3路； 大自然建材城(公交站)：(停运)606路;601路;612路;616路;631路； 天威路东二环口(公交站)：(停运)快巴801路;3路;60路;612路； 天威路东二环路口(公交站)：(停运)606路;601路;616路;631路;631路夜班 车;672路； |
| 药店 | 崇德大药房(第六十分公司)：天威东路996号； 乐民药店(天威东路店)：联盟街道天威东路1012号东佃湾底商； 松龄堂大药房(庆源店)：G336与东二环交叉口东南方向20米； 盛世华兴大药房(保定七十六分店)：裕华东路683号门脸； 大参林盛世华兴(裕华东路分店)：裕华东路683号门脸； |
| 公园 | 无 |
| 超市 | 晓卫便利店：天威东路868号； 好人缘超市：天威东路1008号东佃湾小区8号楼； 百惠便利店：天威东路1008号东佃湾小区大门西侧； |

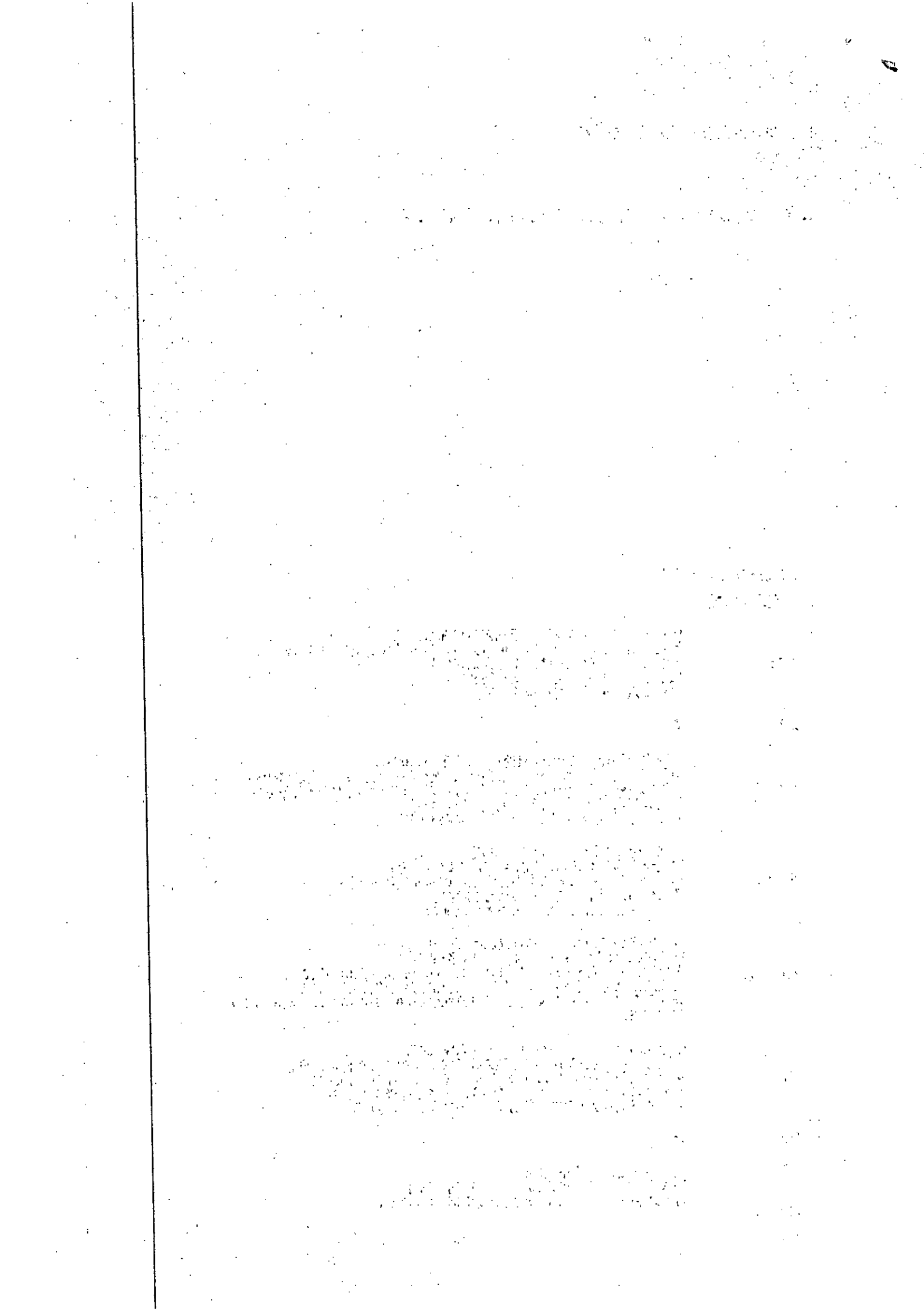

玥优爱心超市：联盟街道天威东路789号；
大卖园超市(高洋便利店)：杨庄乡天威东路1164号同济中学；

健身

射箭俱乐部：天威东路河北大学裕华路校区东南侧约240米；
舞韵健身：天威东路与刘守庙街交叉路口往东南约50米；

医院

金玉兰社区卫生服务站：天威东路808号；
保定医健康复医院：裕华东路868号；
恒泰医院：东二环；
北京大学口腔医院对口帮扶医院：杨庄乡裕华东路557号附近；
保定京济医院：裕华东路557号；

商场

无

注：以上数据展示小区周边1公里范围内配套详情

2、小区地图

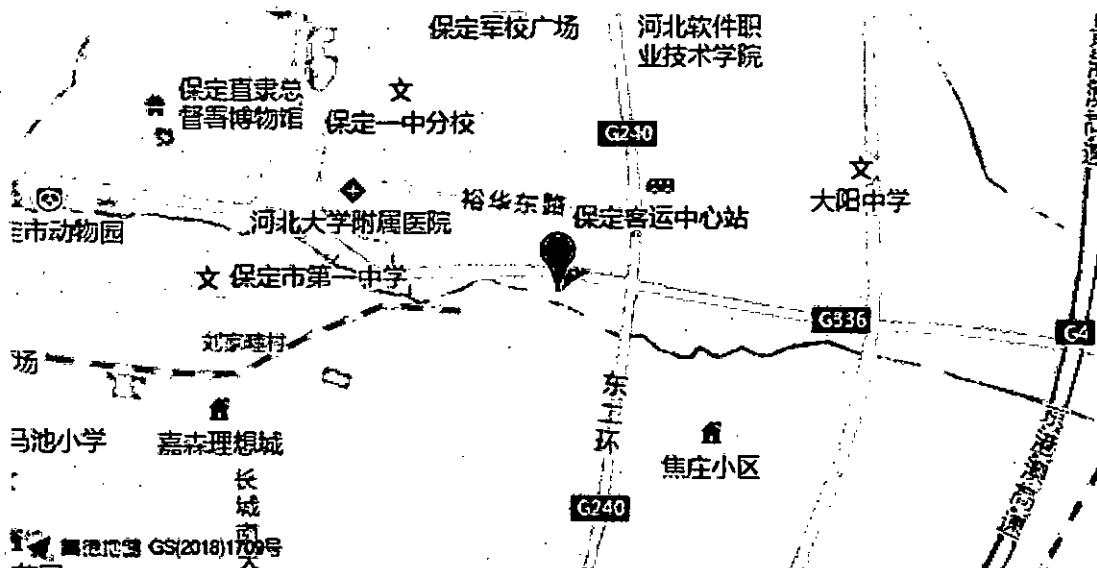

注：数据源自高德地图，根据询价方提供的标的物房屋坐落信息生成定位标注，仅供参考

(三) 系统原理与算法说明

阿里拍卖询价系统，通过引入国内多家专业房产数据机构合作共建房产网络询价数据库，结合覆盖全国城市的基础数据、房地产市场交易数据等行业数据，以及阿里拍卖多年沉淀的市场房产交易基础数据、基础统计、分析模型，采用大数据算法及阿里拍卖分析修正模型得出询价结果数据。

关于阿里拍卖分析修正模型的说明：利用阿里巴巴实时计算能力，基于司法拍卖成交情况、司法拍卖参与意向指数、市场成交情况、市场购房意向指数等进行趋势预测和波动敏感系数分析，结合市场实时价格数据，最终得出标的物询价结果。

五、声明

本次网络询价严格按照法律、司法解释规定进行，确保公平公正。本平台对参考数据的合法性、真实性、准确性负责。

1. 本报告询价结果完全依据询价方提供的标的物数据分析所得，且只分析和测算影响询价对象的主要因素，未考虑房屋室内因素（房屋维护及使用状况等）和不确定因素对询价结果的影响，无法对因询价方提供的标的物数据本身可能存在的错误、缺失和偏差所导致的结果偏差负责。

2. 本报告询价结果由阿里拍卖系统利用阿里拍卖历史交易数据以及第三方数据进行大数据处理生成，并非依据《资产评估法》出具之评估报告，询价结果仅供参考。

Vertical line on the left side of the page.

Main body of the page containing extremely faint and illegible text.

3. 本报告由阿里拍卖网络询价系统自动生成，未对询价对象入户查勘，阿里拍卖亦无法承担对询价对象建筑结构、设备等的内在质量及其他被遮盖、未暴露或难以接触到的部分进行调查、检测的责任。

4. 本报告数据处理服务由淘宝（中国）软件有限公司提供，具名签章仅用于证明本报告真实性，除法律明确规定以外，淘宝（中国）软件有限公司无法承担超出“数据处理服务”范围的责任或义务。

六、网络询价平台的联系方式

公司地址：浙江省杭州市余杭区文一西路969号阿里巴巴西溪园区

网址：www.taobao.com

客服专线：400-822-2870

