

### 大都字查封、抵押情况

楼号	面积	情况	查封时间
1-2-601	202.19	在建工程 抵押 (承德银行 股份有限 公司唐山 分行)	2018.9.28-2021.9.27唐山市中级人民法院
1-2-602	202.03		2018.11.2-2020.11.1古冶区人民法院
2-1-601	202.44		2018.12.4-2021.12.3古冶区人民法院
2-2-601	202.19		
8-1-602	164.3		
5-2-601	164.3	在建工程 抵押 (承德银行 股份有限 公司唐山 分行)	2018.9.28-2021.9-27唐山市中级人民法院
6-1-601	169.02		
6-2-602	168.62		

景悦蓝湾711-1-102号, 面积82.40, 无抵押  
查封时间: 2018.4.3-2021.4.2 唐山市中级人民法院





# 大都宇·金水湾 102-601

编号:LW00000472436

房屋基本信息			
预售项目名称: 大都宇·金水湾		现售项目名称:	
预售房名: 02-601	现售房名: 02-601	房屋面积: 202.19	房屋用途: 成套住宅
房屋状态: 未审		不动产房屋 ID: LW00000472436	
查封信息			
查封编号: 20180928002		查封状态: 查封	
被查封单位: 唐山大都宇房地产开发有限责任公司			
查封单位: 河北省唐山市中级人民法院			
起始时间: 2018-09-28		结束时间: 2021-09-27	
查封文号: (2018)冀02民初452号之一		原告: 王迪	
查封原因: 商品房销售合同纠纷一案			
查封编号: 20181106004		查封状态: 查封	
被查封单位: 唐山大都宇房地产开发有限责任公司			
查封单位: 河北省唐山市古冶区人民法院			
起始时间: 2018-11-02		结束时间: 2020-11-01	
查封文号: (2018)冀0204财保9号		原告:	
查封原因: 民间借贷纠纷一案			
查封编号: 20181106005		查封状态: 查封	
被查封单位: 唐山大都宇房地产开发有限责任公司			
查封单位: 河北省唐山市古冶区人民法院			
起始时间: 2018-11-02		结束时间: 2020-11-01	
查封文号: (2018)冀0204财保9号		原告:	
查封原因: 民间借贷纠纷一案			
查封编号: 20190118004		查封状态: 查封	
被查封单位: 唐山大都宇房地产开发有限责任公司			
查封单位: 唐山市古冶区人民法院			
起始时间: 2018-12-04		结束时间: 2021-12-03	

查封文号：(2018)冀0204财保13号

原告：

查封原因：承揽合同纠纷一案





# 大都宇·金水湾 102-602

编号:LW00000472437

房屋基本信息			
预售项目名称: 大都宇·金水湾		现售项目名称:	
预售房名: 02-602	现售房名: 02-602	房屋面积: 202.03	房屋用途: 成套住宅
房屋状态: 未审		不动产房屋 ID: LW00000472437	
查封信息			
查封编号: 20180928002		查封状态: 查封	
被查封单位: 唐山大都宇房地产开发有限责任公司			
查封单位: 河北省唐山市中级人民法院			
起始时间: 2018-09-28		结束时间: 2021-09-27	
查封文号: (2018)冀02民初452号之一		原告: 王迪	
查封原因: 商品房销售合同纠纷一案			
查封编号: 20181106004		查封状态: 查封	
被查封单位: 唐山大都宇房地产开发有限责任公司			
查封单位: 河北省唐山市古冶区人民法院			
起始时间: 2018-11-02		结束时间: 2020-11-01	
查封文号: (2018)冀0204财保9号		原告:	
查封原因: 民间借贷纠纷一案			
查封编号: 20181106005		查封状态: 查封	
被查封单位: 唐山大都宇房地产开发有限责任公司			
查封单位: 河北省唐山市古冶区人民法院			
起始时间: 2018-11-02		结束时间: 2020-11-01	
查封文号: (2018)冀0204财保9号		原告:	
查封原因: 民间借贷纠纷一案			
查封编号: 20190118004		查封状态: 查封	
被查封单位: 唐山大都宇房地产开发有限责任公司			
查封单位: 唐山市古冶区人民法院			
起始时间: 2018-12-04		结束时间: 2021-12-03	



查封文号：(2018)冀0204财保13号

原告：

查封原因：承揽合同纠纷一案

# 唐山市房产分层分户图



00010200070002

房产坐落	唐山市古冶区大都宇·金水湾1楼2门602号			建成年份	2014	套内建筑面积 (m <sup>2</sup> )	183.96
规划用途	住宅			层数	6	共有分摊面积 (m <sup>2</sup> )	18.11
建筑结构	钢筋混凝土			所在层次	6	建筑面积 (m <sup>2</sup> )	202.07

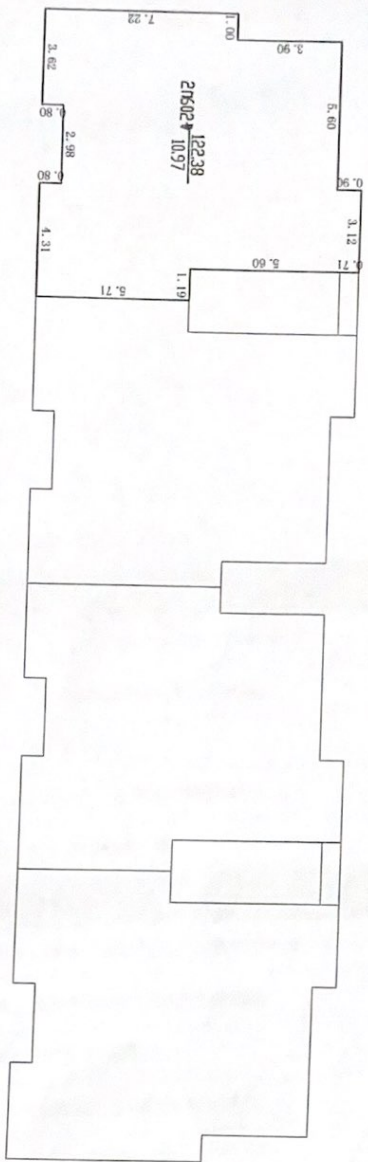
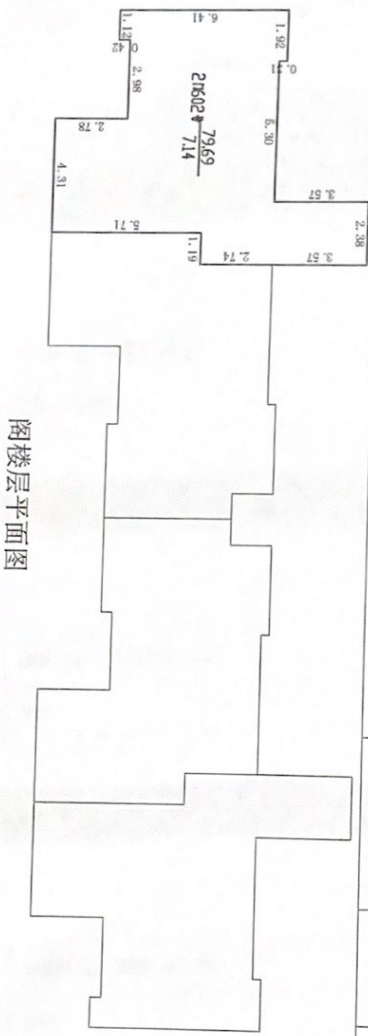

2020年8月19日 测图  
 测绘人: 兰欣建 审核人: 戴红波

比例尺: 1:250





# 大都宇·金水湾 201-601

编号:LW00000472476

房屋基本信息			
预售项目名称: 大都宇·金水湾		现售项目名称:	
预售房名: 01-601	现售房名: 01-601	房屋面积: 202.44	房屋用途: 成套住宅
房屋状态: 未审		不动产房屋 ID: LW00000472476	
查封信息			
查封编号: 20180928002		查封状态: 查封	
被查封单位: 唐山大都宇房地产开发有限责任公司			
查封单位: 河北省唐山市中级人民法院			
起始时间: 2018-09-28		结束时间: 2021-09-27	
查封文号: (2018)冀02民初452号之一		原告: 王迪	
查封原因: 商品房销售合同纠纷一案			
查封编号: 20181106004		查封状态: 查封	
被查封单位: 唐山大都宇房地产开发有限责任公司			
查封单位: 河北省唐山市古冶区人民法院			
起始时间: 2018-11-02		结束时间: 2020-11-01	
查封文号: (2018)冀0204财保9号		原告:	
查封原因: 民间借贷纠纷一案			
查封编号: 20181106005		查封状态: 查封	
被查封单位: 唐山大都宇房地产开发有限责任公司			
查封单位: 河北省唐山市古冶区人民法院			
起始时间: 2018-11-02		结束时间: 2020-11-01	
查封文号: (2018)冀0204财保9号		原告:	
查封原因: 民间借贷纠纷一案			
查封编号: 20190118004		查封状态: 查封	
被查封单位: 唐山大都宇房地产开发有限责任公司			
查封单位: 唐山市古冶区人民法院			
起始时间: 2018-12-04		结束时间: 2021-12-03	



查封文号：(2018)冀0204财保13号

原告：

查封原因：承揽合同纠纷一案

# 唐山市房产分层分户图



00010100070001

房产坐落	唐山市古冶区大都宇·金水湾2楼11门601号			建成年份	2014	套内建筑面积 (m <sup>2</sup> )	183.96
规划用途	住宅			层数	6	共有分摊面积 (m <sup>2</sup> )	18.11
建筑结构	钢筋混凝土			所在层次	6	建筑面积 (m <sup>2</sup> )	202.07

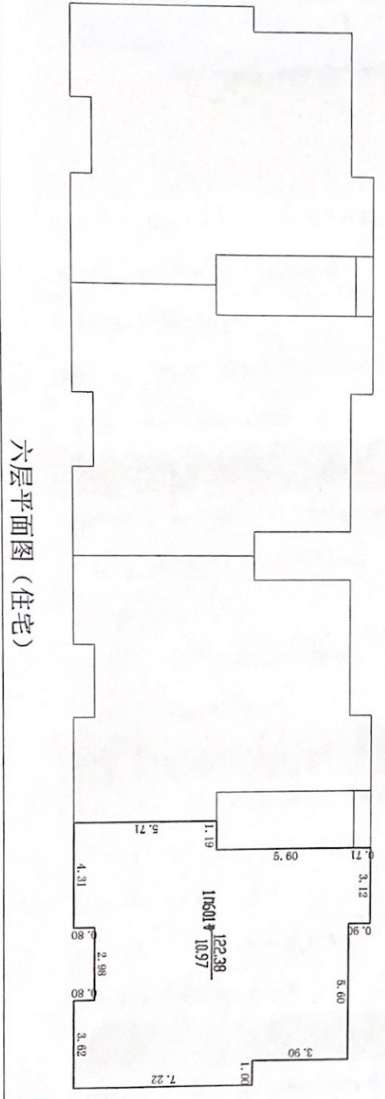
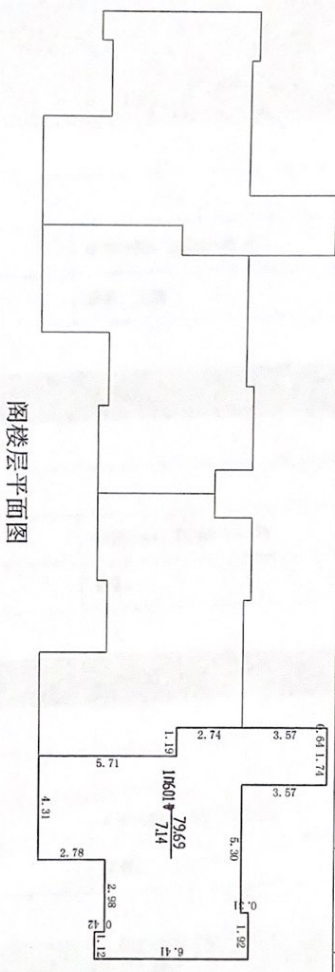

比例尺: 1:250

2020年8月19日 测图  
 测绘人: 兰欣建 审核人: 戴红波





# 大都宇·金水湾 202-601

编号:LW00000472478

房屋基本信息			
预售项目名称: 大都宇·金水湾		现售项目名称:	
预售房名: 02-601	现售房名: 02-601	房屋面积: 202.19	房屋用途: 成套住宅
房屋状态: 未审		不动产房屋 ID: LW00000472478	
查封信息			
查封编号: 20180928002		查封状态: 查封	
被查封单位: 唐山大都宇房地产开发有限责任公司			
查封单位: 河北省唐山市中级人民法院			
起始时间: 2018-09-28		结束时间: 2021-09-27	
查封文号: (2018)冀02民初452号之一		原告: 王迪	
查封原因: 商品房销售合同纠纷一案			
查封编号: 20181106004		查封状态: 查封	
被查封单位: 唐山大都宇房地产开发有限责任公司			
查封单位: 河北省唐山市古冶区人民法院			
起始时间: 2018-11-02		结束时间: 2020-11-01	
查封文号: (2018)冀0204财保9号		原告:	
查封原因: 民间借贷纠纷一案			
查封编号: 20181106005		查封状态: 查封	
被查封单位: 唐山大都宇房地产开发有限责任公司			
查封单位: 河北省唐山市古冶区人民法院			
起始时间: 2018-11-02		结束时间: 2020-11-01	
查封文号: (2018)冀0204财保9号		原告:	
查封原因: 民间借贷纠纷一案			
查封编号: 20190118004		查封状态: 查封	
被查封单位: 唐山大都宇房地产开发有限责任公司			
查封单位: 唐山市古冶区人民法院			
起始时间: 2018-12-04		结束时间: 2021-12-03	

ARTICLE 101 - 2019 - 0204 119 13 1

01

01/01/2019 - 01/01/2019



# 唐山市房产分层分户图



00010200070001

房产坐落	唐山市古冶区大都宇·金水湾2楼2门601号			建成年份	2014	套内建筑面积(m <sup>2</sup> )	183.29
规划用途	住宅			层数	6	共有分摊面积(m <sup>2</sup> )	18.05
建筑结构	钢筋混凝土			所在层次	6	建筑面积(m <sup>2</sup> )	201.34

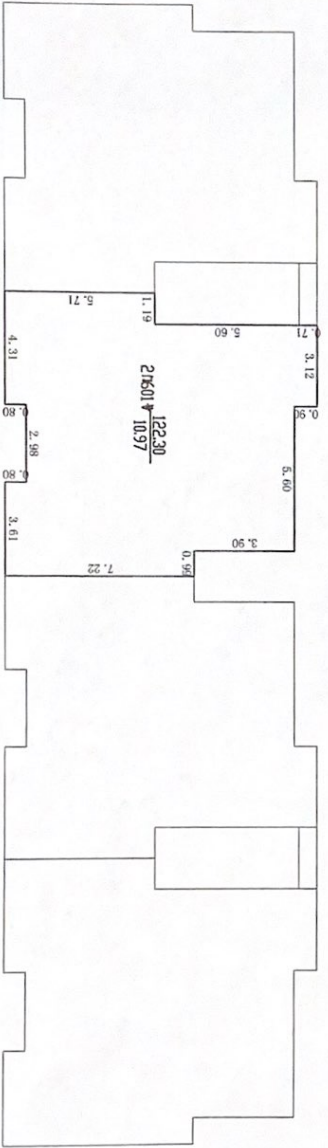
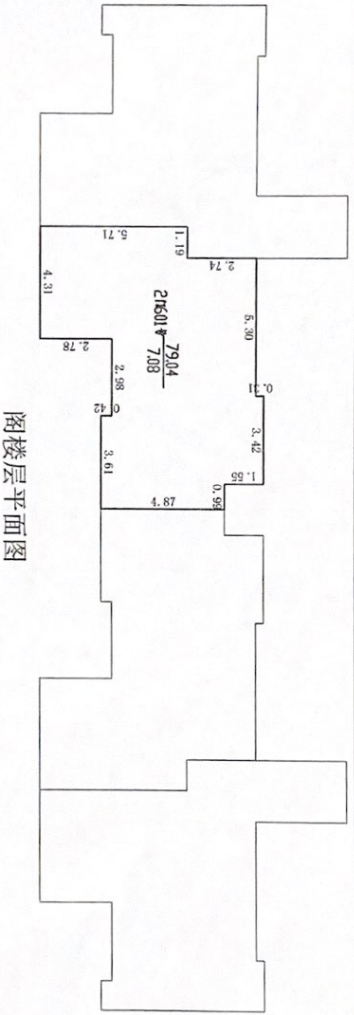

2020年8月19日 测图

比例尺: 1:250

测绘人: 兰欣建 校核人: 戴红波

