

宁房权证 白马桥字第 710003075 号

房屋所有权人	肖峰		
共有情况	单独所有		
房屋坐落	宁乡县白马桥白马大道(馨香园)闻翠阁栋		
登记时间	2010年04月18日		
房屋性质			
规划用途	住宅		
房屋状况	总层数	建筑面积 (m ²)	套内建筑面积 (m ²)
	6	129.57	117.05
土地状况	地号	土地使用权取得方式	土地使用年限
			至 止

附 记

2010年购买房号为: 2201
其中分摊面积为: 12.52平方米

填发单位 (盖章)

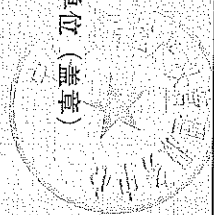

房屋分层分户平面图

丘号	黎香园阿梁阁	结构	混合	套内面积(含阳台)(m ²)	117.06
幢号		层数	5	共有分摊面积(m ²)	12.52
户号	2201	层次	3	实测面积(m ²)	129.57
座落	宁乡县白马桥白马大道(黎香园)				

已机构依法查

除有证据证

明为推。

是在本证上注

可申请补发。

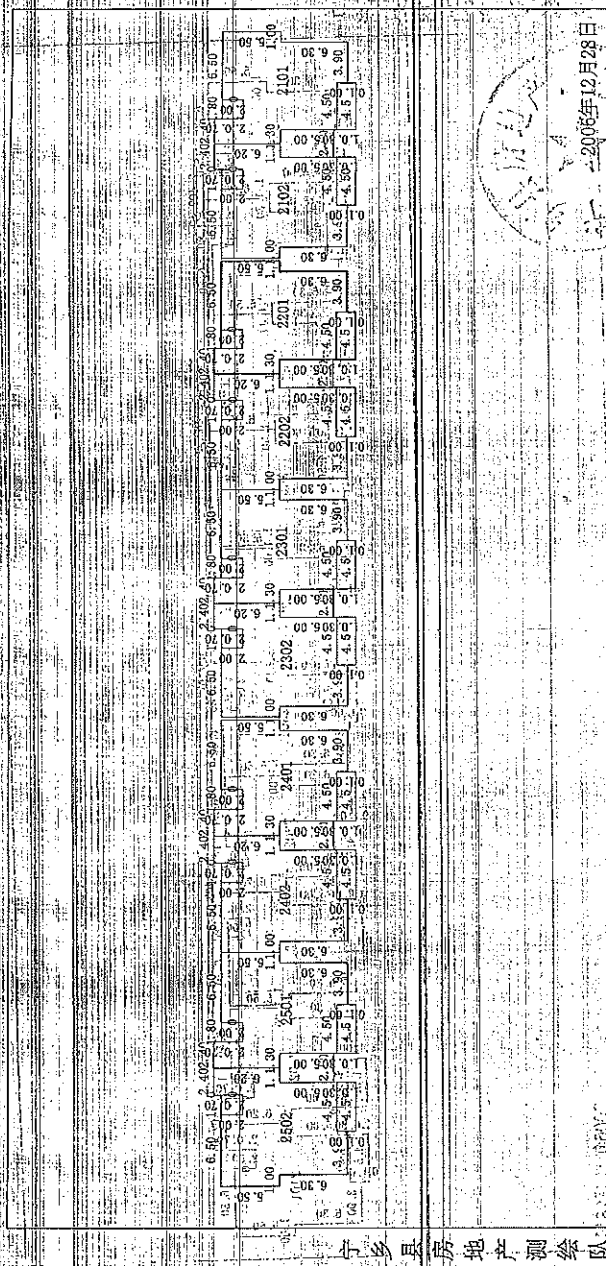

勘测:

校核:

审核:

编号: 00081884

宁(2) 国用 (2010) 第 1116 号

土地使用权人	肖峭		
座落	宁乡县白马桥白马大道(馨香园(闻翠阁栋))		
地号	仁福-05	图号	3124.40-503.25
地类(用途)	住宅用地	取得价格	
使用权类型	出让	终止日期	2075年11月15日
使用权面积	21.91 M ²	其中	
		独用面积	M ²
		分摊面积	M ²

根据《中华人民共和国宪法》、《中华人民共和国土地管理法》和《中华人民共和国城市房地产管理法》等法律法规，为保护土地使用权人的合法权益，对土地使用权人申请登记的本证所列土地权利，经审查核实，准予登记，颁发此证。

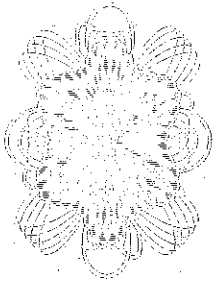

宁乡县
人民政府(章)
2010年04月21日

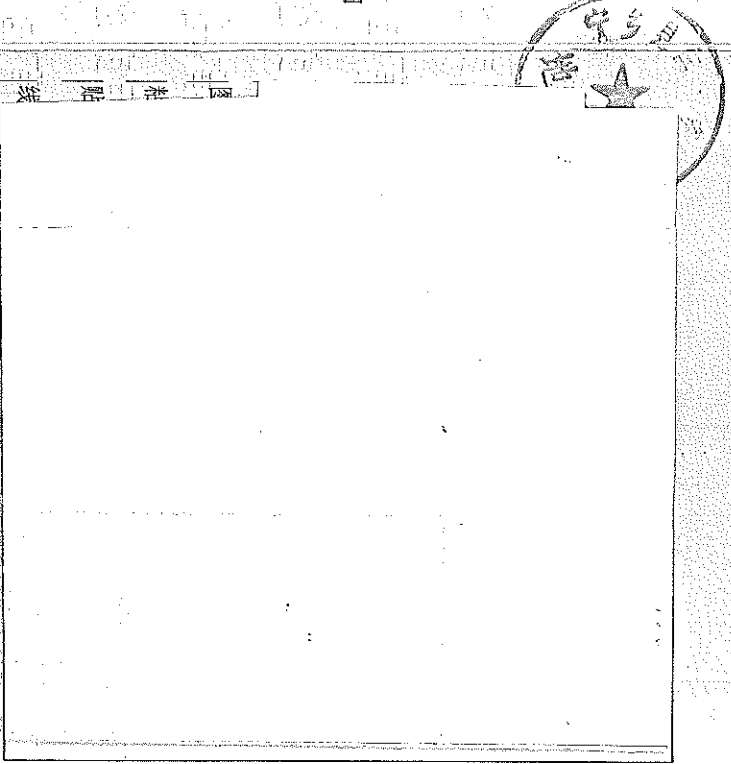

登记机关

证书监制机关

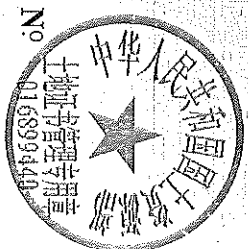
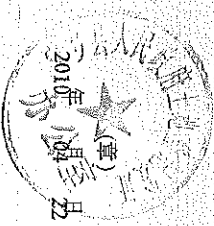

宁(2)国用(2010)第 1116 号

土地使用权人	肖峭
座落	宁乡县白马
地号	仁福-05
地类(用途)	住宅用地
使用权类型	出让
使用权面积	21.91 M

记 事

由张铁军转让而来

根据《中华人民共和国土地管理法》、《中华人民共和国城市房地产管理法》和《中华人民共和国土地管理法实施条例》的有关规定，保护土地使用权人的合法权益，根据《中华人民共和国土地管理法》、《中华人民共和国城市房地产管理法》和《中华人民共和国土地管理法实施条例》的有关规定，保护土地使用权人的合法权益，经审查核实，准予登记，颁发此证。

证书监制机关

登记机关

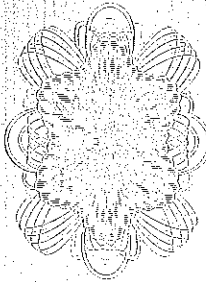
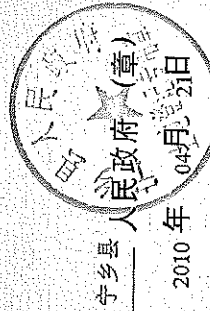
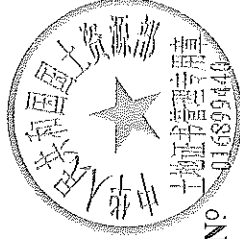

馨香园闻翠阁(一至三层)宗地图

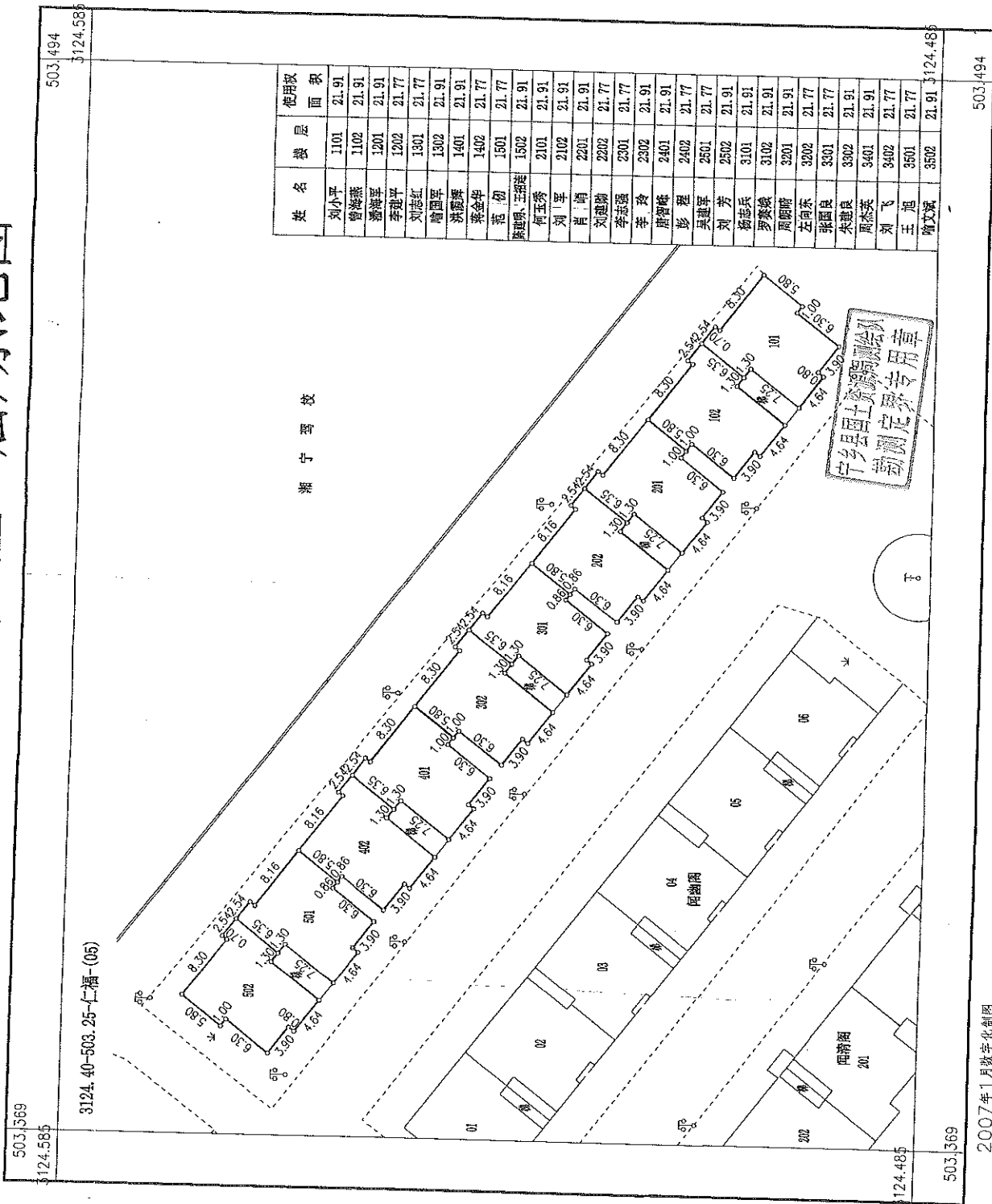

503.369
3124.565

3124.40-503.25-仁福(05)

3124.485

503.369

2007年1月数字化制图。
1980年西安坐标系。
1996年版图式。

1:500

宁士测 2007.01

503.494

503.494

3124.585

3124.485

