

网络询价报告

中国工商银行融e购电商平台

网询号: f90165411bf6467a83621bfacc115190

保定市竞秀区人民法院:

贵院在执行段学武(申请执行人)与夏博洋等(被执行人)借款合同纠纷(案由)一案中,于2020年08月31日委托我平台对夏博洋(所有权人)名下/所有的保定市江城路255号康欣园北区31-3-102(财产名称)进行网络询价。现已完成网络询价,具体情况如下:

建筑面积: 124.36平方米

单位面积价格: 8,690元/M²

参考财产价格: 1,080,688元



最终，根据估价对象及其所在地的房地产市场状况等客观条件，以及对自动估价方法中的适用性进行分析后，此次自动估价采用了比较法、多元回归分析法、标准价调整法，并对各种方法测算的结果综合分析比较，通过分析测算各种方法测算结果之间差异程度，最终确定自动估价结果。

四、询价结果及结果有效期

根据数据参数计算、市场数据对比，综合分析影响标的物价值的各种因素，遵循估价原则，按照估价程序，依据有关法律法规和标注，将估价算法与大数据模型结合，在满足本次估价的全部假设和限制条件下，确定估价对象在2020年08月31日的参考价值为1,080,688元。有效时间12个月。

五、声明

本次网络询价严格按照法、司法解释规定进行，确保公平公正。本平台对参考数据的合法性、真实性、准确性负责。

六、网络询价平台的联系方式

网址	地址	联系方式
https://mall.icbc.com.cn/	北京复兴门内大街55号	4009195588



2020年08月31日

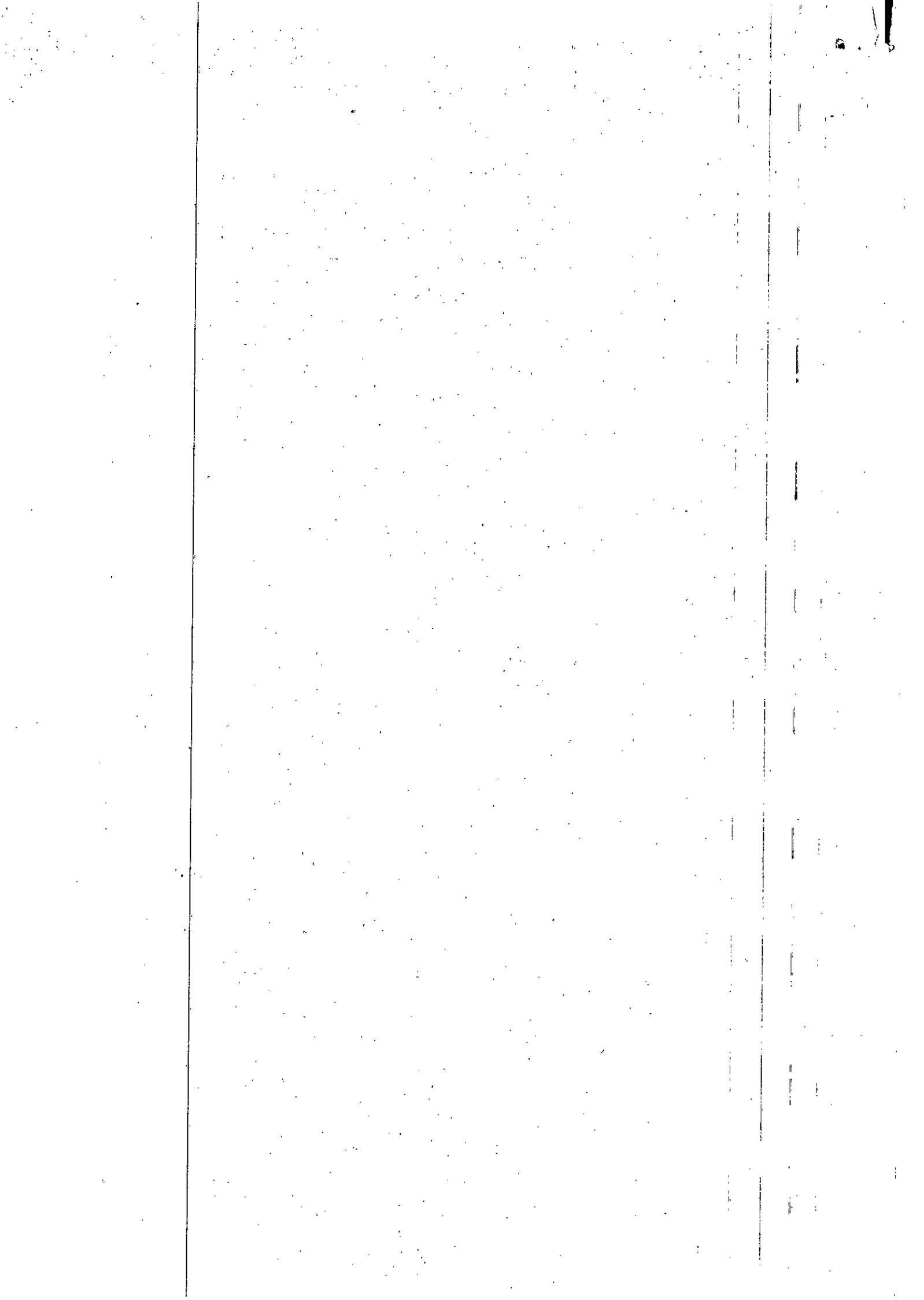

网络询价报告

京东大数据评估询价平台

网询号：jdbdhouse2020083100292 号

保定市竞秀区人民法院：

贵院在执行（2020）冀0602执642号，申请执行人段学武与被执行人夏博洋，刘雷借款合同纠纷一案中，于2020年08月31日委托我平台对夏博洋名下/所有的保定市江城路255号康欣园北区31-3-102进行网络询价。现已完成网络询价，具体情况

如下：

房屋面积：124.36 平方米

标的物总价：1,360,188 元

标的物单价：10,938 元/平方米

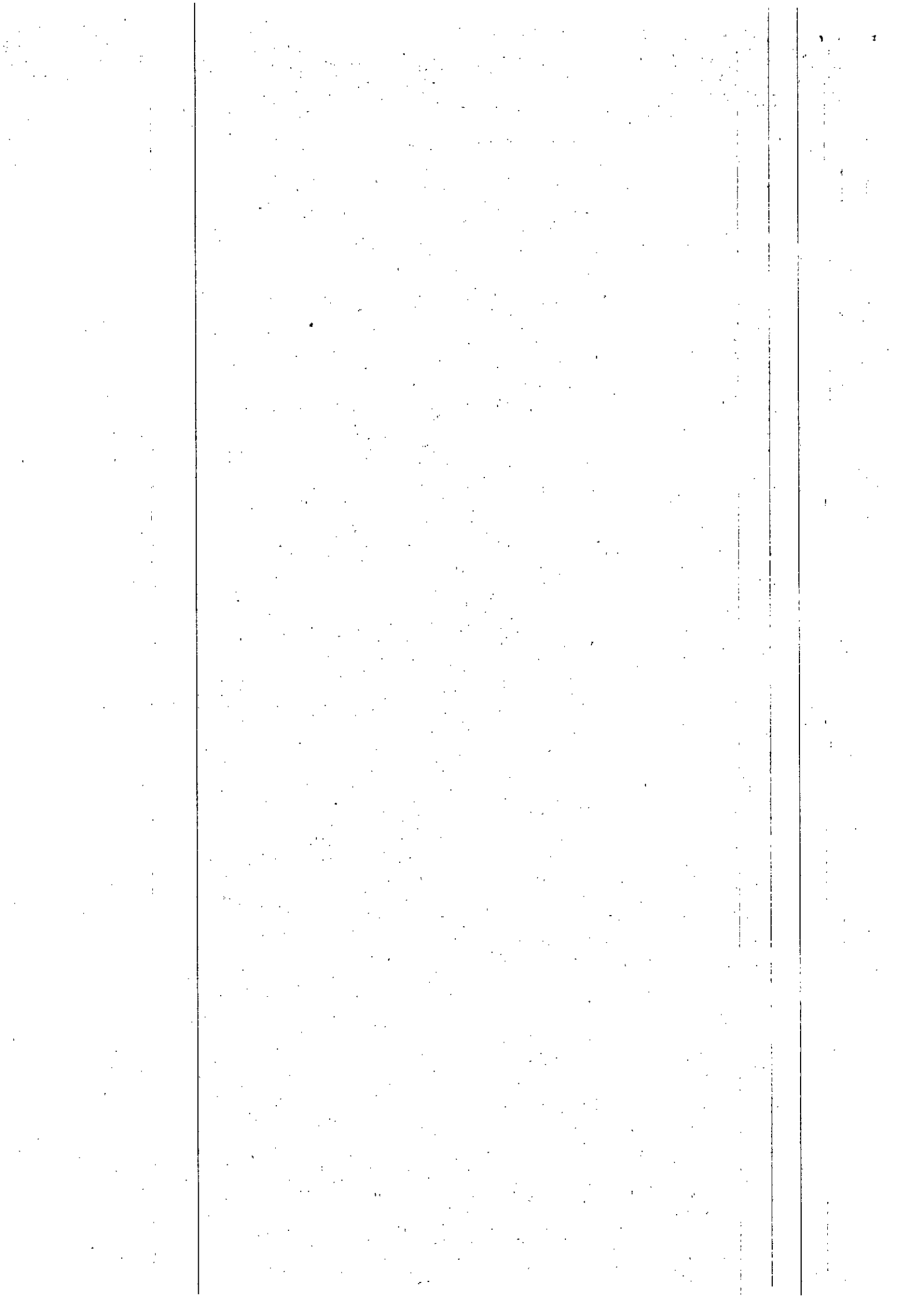

财产基本情况

标的物名称	保定市江城路255号康欣园北区31-3-102
城市名称	保定市
行政区名称	竞秀区
小区名称	康欣园
房屋坐落	保定市江城路255号康欣园北区31-3-102
房屋面积	124.36平方米
所在楼层	1
总楼层	6
朝向	北向
是否有电梯	否
户型	3室1厅1卫
产权证号	0201620477
规划用途	住宅

注：以上信息来自询价方录入。

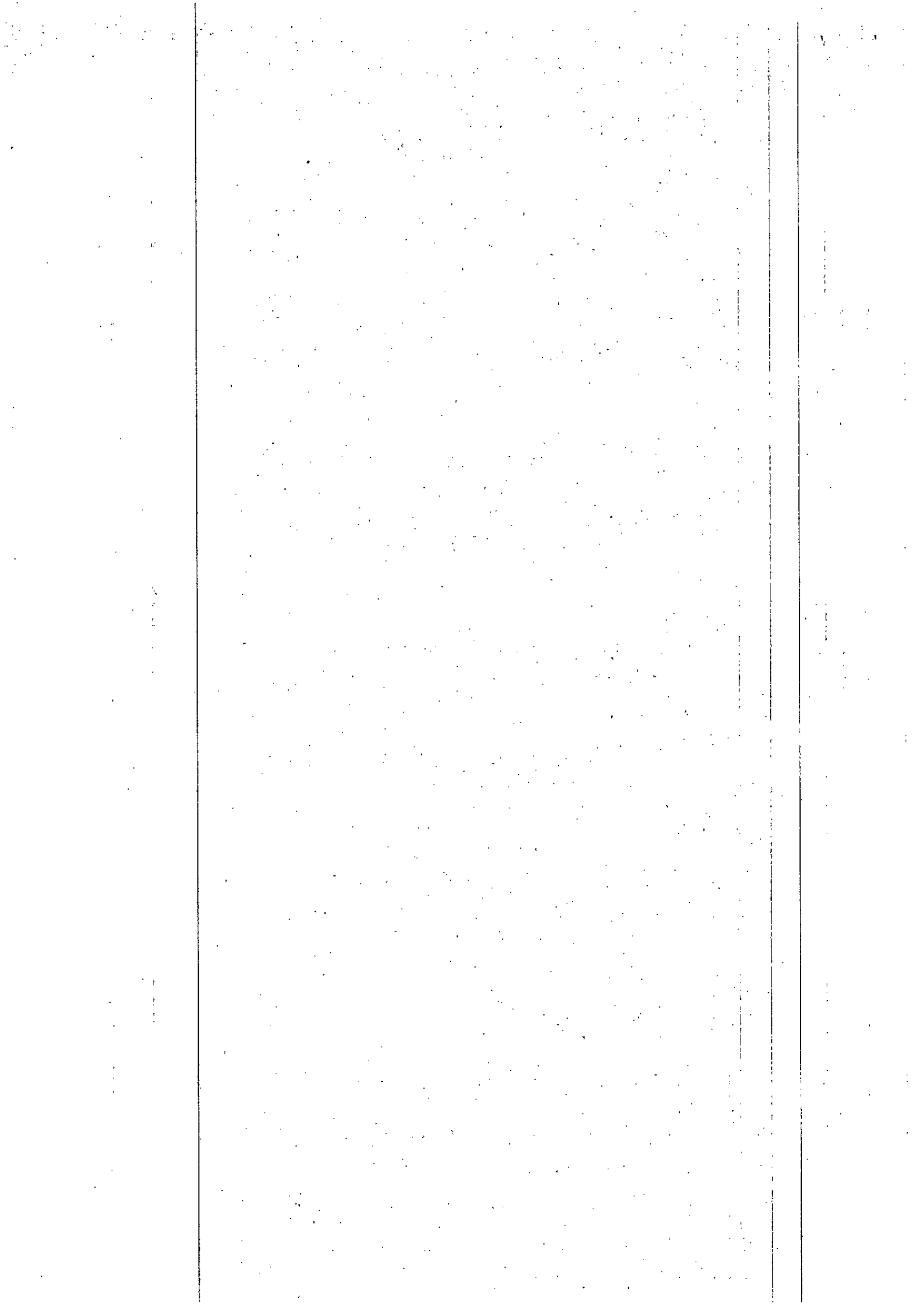

二、询价时点

本次网络询价时间为：2020年08月31日

三、参照样本、计算方法及价格趋势

(一)、参照样本

小区名称	建筑类型	建筑年代	小区均价(元/平方米)
秀兰康欣园南区	普通住宅	未知	10,947
秀兰康欣园北区	普通住宅	2006年	11,048
首拓一品	普通住宅	2016年	10,308
天成嘉园	普通住宅	2010年	7,999
教委宿舍	普通住宅	2000年	11,071

询价对象所在位置：

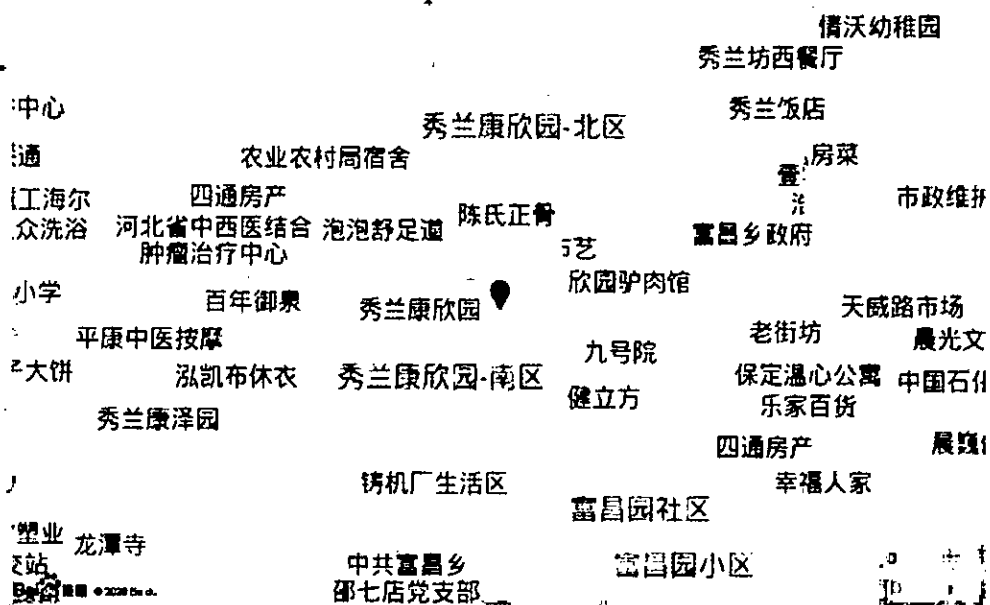

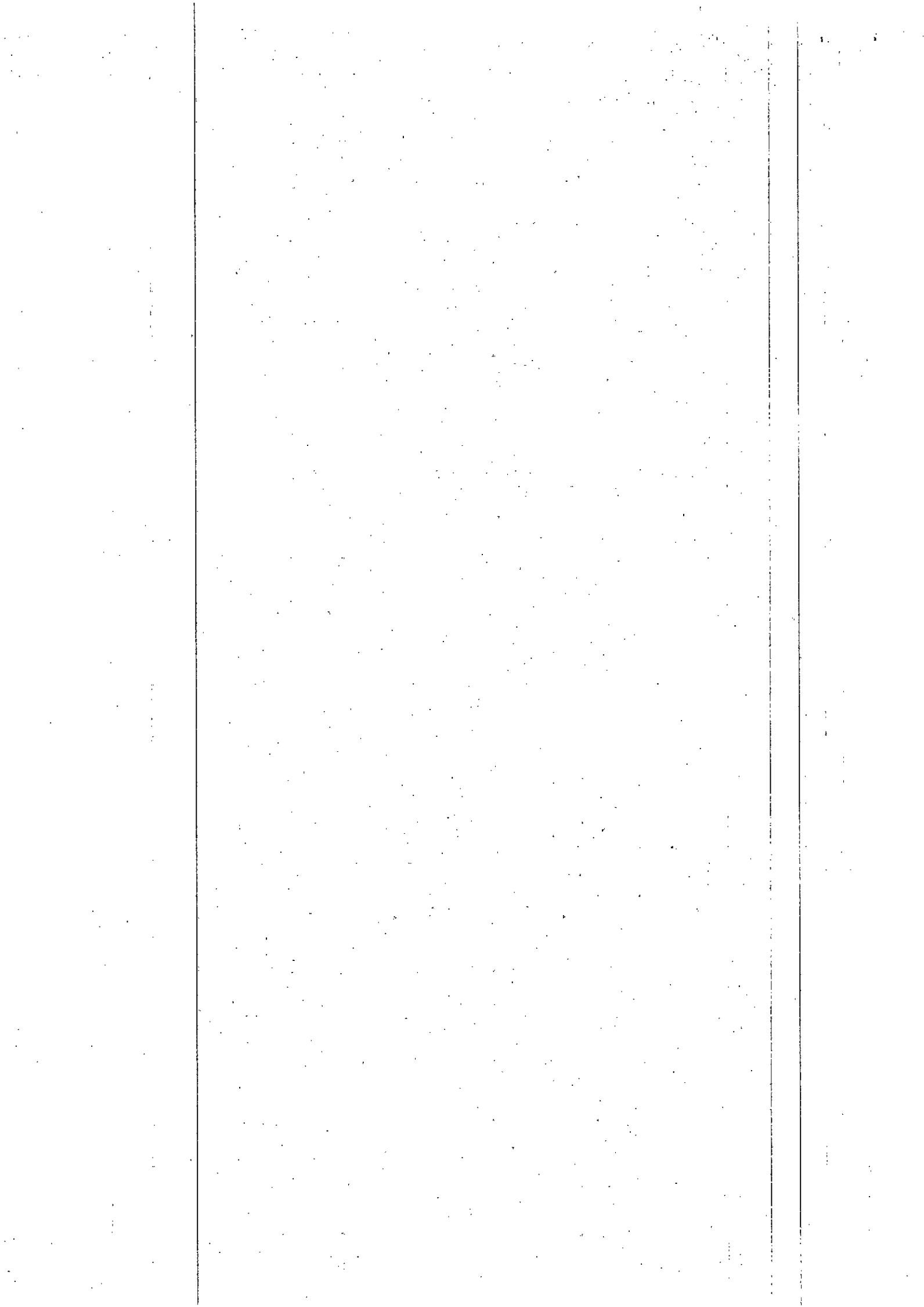

询价对象所在位置周边基础设施:

交通	康欣园小区,地址:3路;23路;25路;30路;50路;62路;66路;101路;103路;106路;游5路;富昌乡政府,地址:3路。
教育	达文堂教育,地址:河北省保定市竞秀区天威西路1094号;鹏飞教育中心,地址:河北省保定市竞秀区秀兰康欣园南区东门F-11号。
医疗	陈氏正骨,地址:保定市竞秀区天威西路1179号;河北省中西医结合肿瘤治疗中心,地址:保定市天威西路(原江城路)268号。
购物	惠友超市,地址:河北省保定市竞秀区天威西路1127号;一亩田水果超市,地址:河北省保定市竞秀区天威西路1145号附近。
生活	仁和经络养生馆,地址:天威西路1184号;好生活便民店(康欣园店),地址:天威西路1145。
娱乐	小城故事夜总会,地址:保定市竞秀区天威西路811号。

注:参照样本根据房屋坐落、建筑类型、建筑年代等房屋基本信息参数匹配相近标的信息进行参照。以上参照样本为全量计算数据中的部分数据,相关信息来自公开及企业内部统计数据,仅供参考。位置及周边基础设施信息为查询数据,仅供参考。

(二)、计算方法

本标的在进行询价计算时,参考了该位置周边的房产价格情况进行价格计算,同时考虑这些房产过往时间的价格走势进行综合分析计算。

本次询价标的物采用了决策树、SVM、多元回归随机森林回归、梯度上升回归树等分析预测模型结合比较法、收益法进行估价。根据《房地产估价规范》,通行的房产估价方法有市场法、收益法、基准地价修正法等;有条件选用市场比较法进行估价的,应以市场比较法为主要的估价方法;收益性房地产的估价,应选用收益法作为其中的一种估价方法。

比较法是选取一定数量的可比实例,将它们与估价对象进行比较,根据其间的差

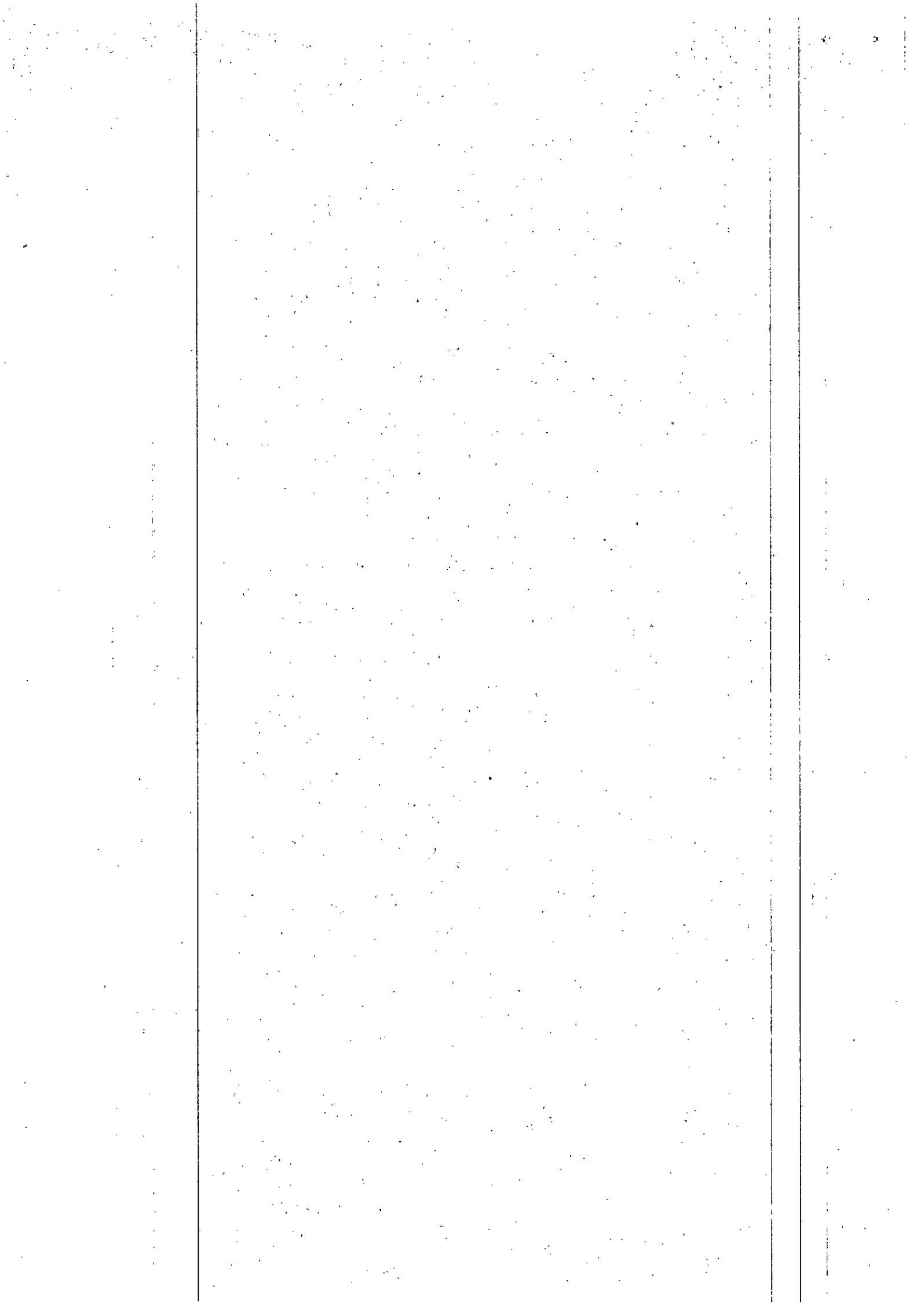

异对可比实例成交价格进行处理后得到估价对象价值或价格的方法。比较法计算公式： $P_i = P' * A * B * C * D$ ； $P = \sum (P_i * \text{权重系数})$ ，式中： P -待估标的物估算价格， P_i -待估标的物比准价格， P' -可比交易实例价格， A -交易情况修正系数， B -市场状况修正系数， C -区域因素修正系数， D -个别因素修正系数。

收益法是预测估价对象的未来收益，利用报酬率或资本化率、收益成数将未来收益转化为价值得到估价对象价格的方法。收益法计算公式： $V = a / (r - g) * [1 - (1 + g) / (1 + r)^n]$ ，式中： V -标的价格， a -标的物年纯收益， r -标的物报酬率， g -收益年递增率， n -标的物有效使用年限。

决策树模型 (Decision Tree) 是在已知各种情况发生概率的基础上，通过构成决策树来求取净现值的期望值大于等于零的概率，评价项目风险，判断其可行性的决策分析方法，是直观运用概率分析的一种图解法。

SVM 模型，支持向量机 (Support Vector Machine，常简称为 SVM，又名支持向量网络是在分类与回归分析中分析数据的监督式学习模型与相关的学习算法。

给定一组训练实例，每个训练实例被标记为属于两个类别中的一个或另一个，SVM 训练算法创建一个将新的实例分配给两个类别之一的模型，使其成为非概率二元线性分类器。此外，通过修改目标函数，SVM 也可以用来做回归预测。

多元回归模型，在回归分析中，如果有两个或两个以上的自变量，就称为多元回归。事实上，一种现象常常是与多个因素相联系的；由多个自变量的最优组合共同来预测或估计因变量，比只用一个自变量进行预测或估计更有效，更符合实际。

随机森林回归是一个包含多个决策树的分类器，并且其输出的类别是由个别树输出的类别的众数而定。这个方法则是结合 Breimans 的 "Bootstrap aggregating" 想法和 Ho 的 "random subspace method" 以建造决策

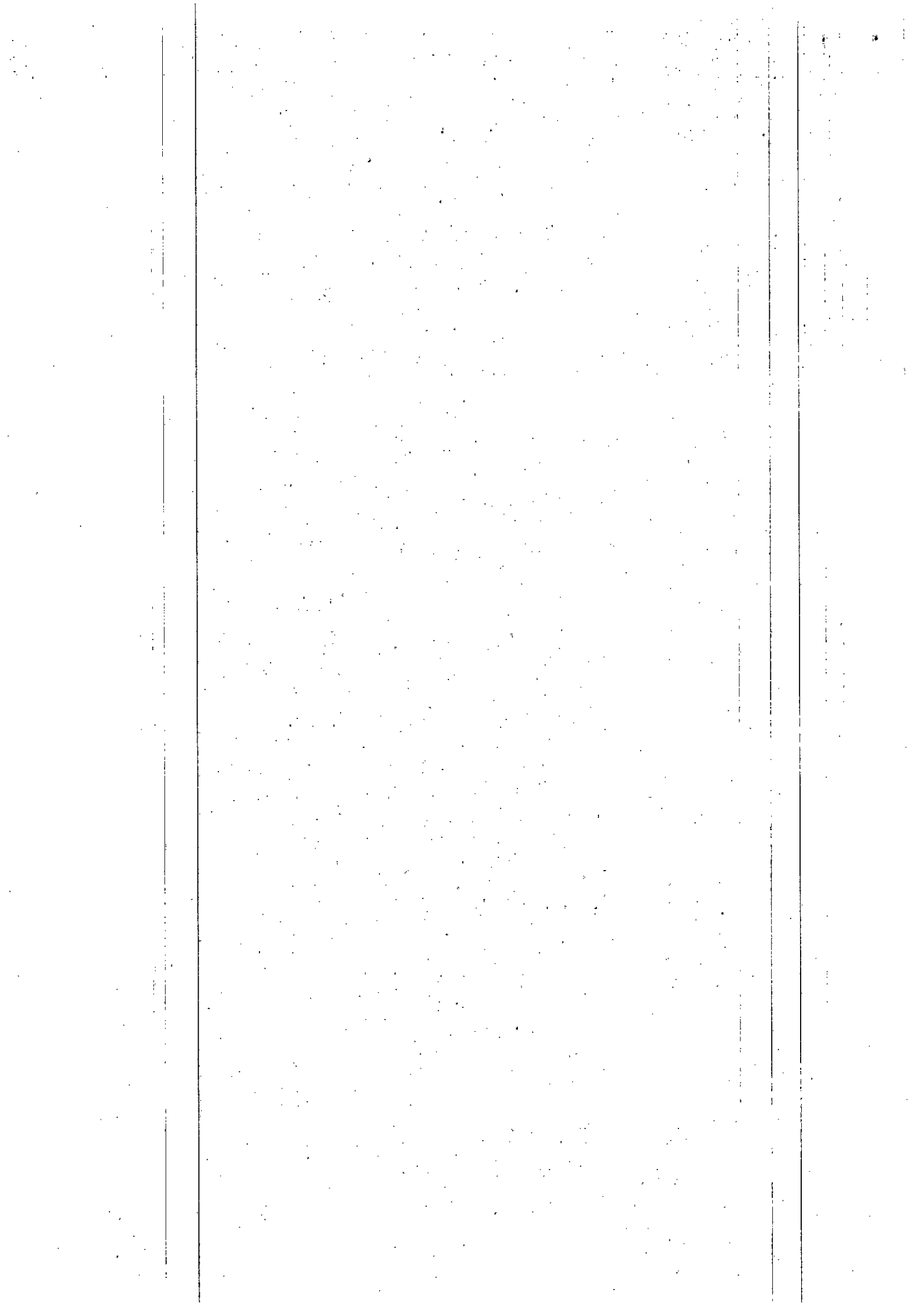

树的集合。

梯度上升回归树 GBDT(Gradient Boosting Decision Tree) 又叫 MART(Multiple Additive Regression Tree), 是一种迭代的决策树算法, 该算法由多棵决策树组成, 所有树的结论累加起来做最终答案。它在被提出之初就和 SVM一起被认为是泛化能力较强的算法。GBDT 中的树是回归树(不是分类树), GBDT用来做回归预测, 调整后也可以用于分类。

(三)、价格趋势

月份	2020-02	2020-03	2020-04	2020-05	2020-06	2020-07
单价(元/平方米)	10,898	10,355	10,341	10,394	10,966	10,824

注: 通过已有数据进行趋势整合计算, 结果仅供参考。

四、询价结果及结果有效期

本次网络询价结果为: 1,360,188 元

本次网络询价结果有效期至: 2021年08月30日

五、声明

本次网络询价严格按照法律、司法解释规定进行, 确保公平公正。本平台对参考数据的合法性、真实性、准确性负责。

本次网络询价结果在市场情况无较大波动及房地产状况未有较大改变时有效期为一年(自2020年08月31日起至2021年08月30日止), 若房地产市场有较大波动或超过一年或房地产状况发生变化, 需重新进行询价。

本询价结果为依据标的物关键信息, 结合京东大数据评估系统计算得出询价结果, 仅供估价参考, 京东大数据评估询价平台不对询价结果承担法律责任。

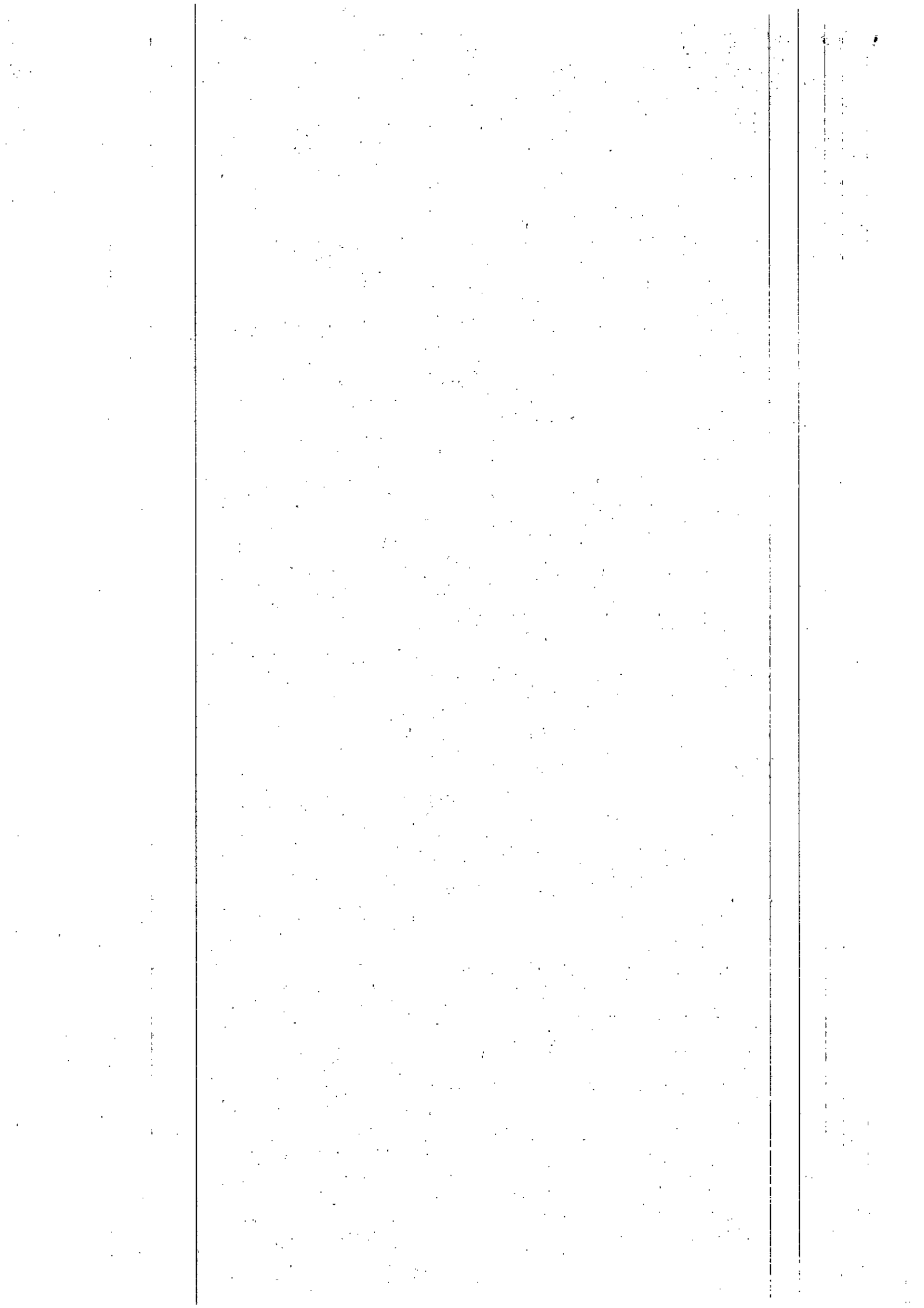

六、网络询价平台的联系方式

网址	https://auction.jd.com/sifa.html
客服专线	400-622-9586
公司地址	北京市亦庄经济开发区科创十一街 18 号院京东大厦

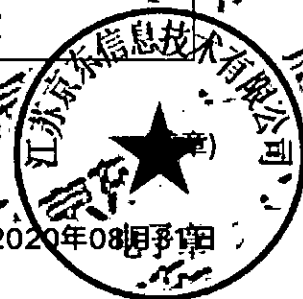

976250.4 20%

878715.36 10%

1220438