

不动产登记簿查询记录



查询时间: 2020年08月14日15时30分53秒
 查询编号: 公开20208500223320

查询目的:

权证号信息

权证号	0100148832
不动产单元号	320585002116GB00430F00010001
权利人	王永康
权利人证件号	320522197312261317
登记日期	2013-05-17
查询信息用途	
证书状态	现势
附记	共有人: 刘志先 (配偶)

房屋信息

房屋户室序号	房屋建筑面积	房屋用途	房屋性质	总层数	所在层	坐落
1	227.01	成套住宅		2	1-2	城厢镇凤莲二园195号

土地信息

坐落	面积 (平方米)	使用起止期限	土地性质	土地用途
太仓市城厢镇凤莲二园195号	179.1	2075-08-18止	出让	城镇住宅用地

附属设施信息

用途	建筑面积 (平方米)	套内建筑面积 (平方米)	分摊建筑面积 (平方米)	房屋坐落	土地使用期限

共有人

权证号	共有人	共有方式	共有比例
0100148832	王永康		

他项权利信息

他项权证号	他项权利人	担保范围	是否最高额抵押	债权数额 (万元)	债务履行期限 (债权确定期间)	设定日期
0100075444	中国邮政储蓄银行股份有限公司太仓市支行		最高额抵押	17	2013-07-31起 2026-07-31止	2013-08-05

经办时间: 2020年08月14日15时30分53秒 经办人: 顾丽花

太仓市不动产登记中心

太他项(2013)第1183号	中国邮政储蓄银行股份有限公司太仓市支行		最高额抵押	18	2013-07-31起 2026-07-31止	2013-07-31
-----------------	---------------------	--	-------	----	----------------------------	------------

限制权利信息

限制权人	查封类型	查封文号	设定日期	结束日期	注销日期	备注
太仓市人民法院	查封	(2020)苏0585 执恢325号	2020-07-29	2023-07-28		中国邮政储蓄银行太仓市支行与王永康等金融借款合同纠纷311444.32元,

其他

预告登记		无
异议登记		无
地役权登记		无
锁定情况		无

经办时间： 2020年08月14日15时30分53秒 经办人： 顾丽花

太仓市不动产登记中心

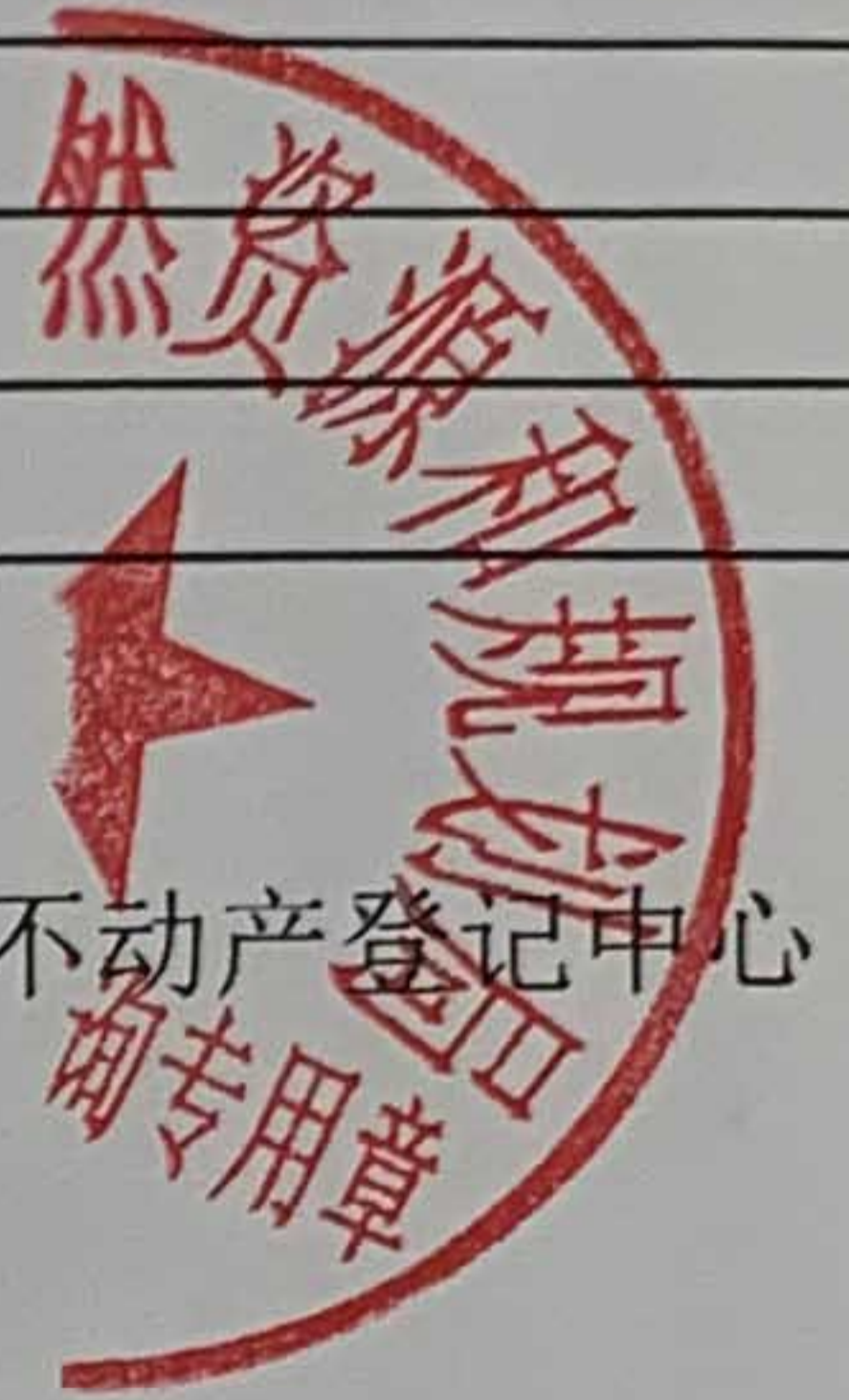



中华人民共和国
国有土地使用证

太 国用 (2009) 第 002007606 号

土地使用权人	王永康		
座 落	太仓市城厢镇凤莲二园195号		
地 号	002-011-0151000	图 号	
地类 (用途)	城镇住宅用地	取得价格	
使用权类型	出让	终止日期	2075年8月18日
使用权面积	179.1 M ²	其中	
		独用面积	179.1 M ²
		分摊面积	M ²

根据《中华人民共和国宪法》、《中华人民共和国土地管理法》和《中华人民共和国城市房地产管理法》等法律法规，为保护土地使用权人的合法权益，对土地使用权人申请登记的本证所列土地权利，经审查核实，准予登记，颁发此证。

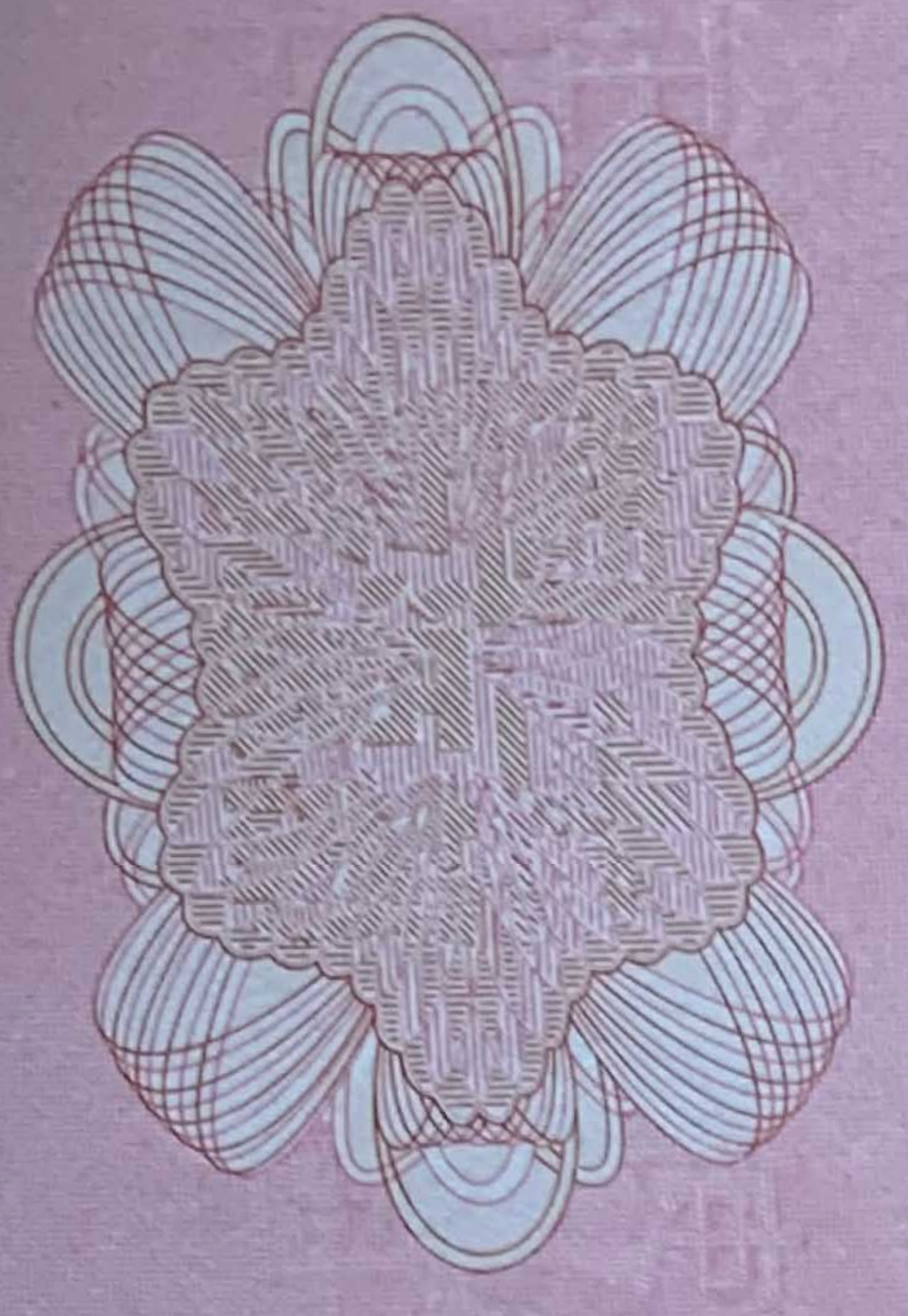

太仓市人民政府 (章)
2009 年 07 月 09 日

记 事
 一、本宗地以部分土地使用权作价入股中国邮储银行太仓市支行抵押借款18万元。抵押登记于2013-07-31到2026-07-31止。太仓地(2013)第1183号。
 2013年8月7日

附 线

登记机关

太仓市人民政府 (章)
2009 年 07 月 08 日

证书监制机关

中华人民共和国国土资源部
土地证书管理专用章
N^o 015583626

宗地图

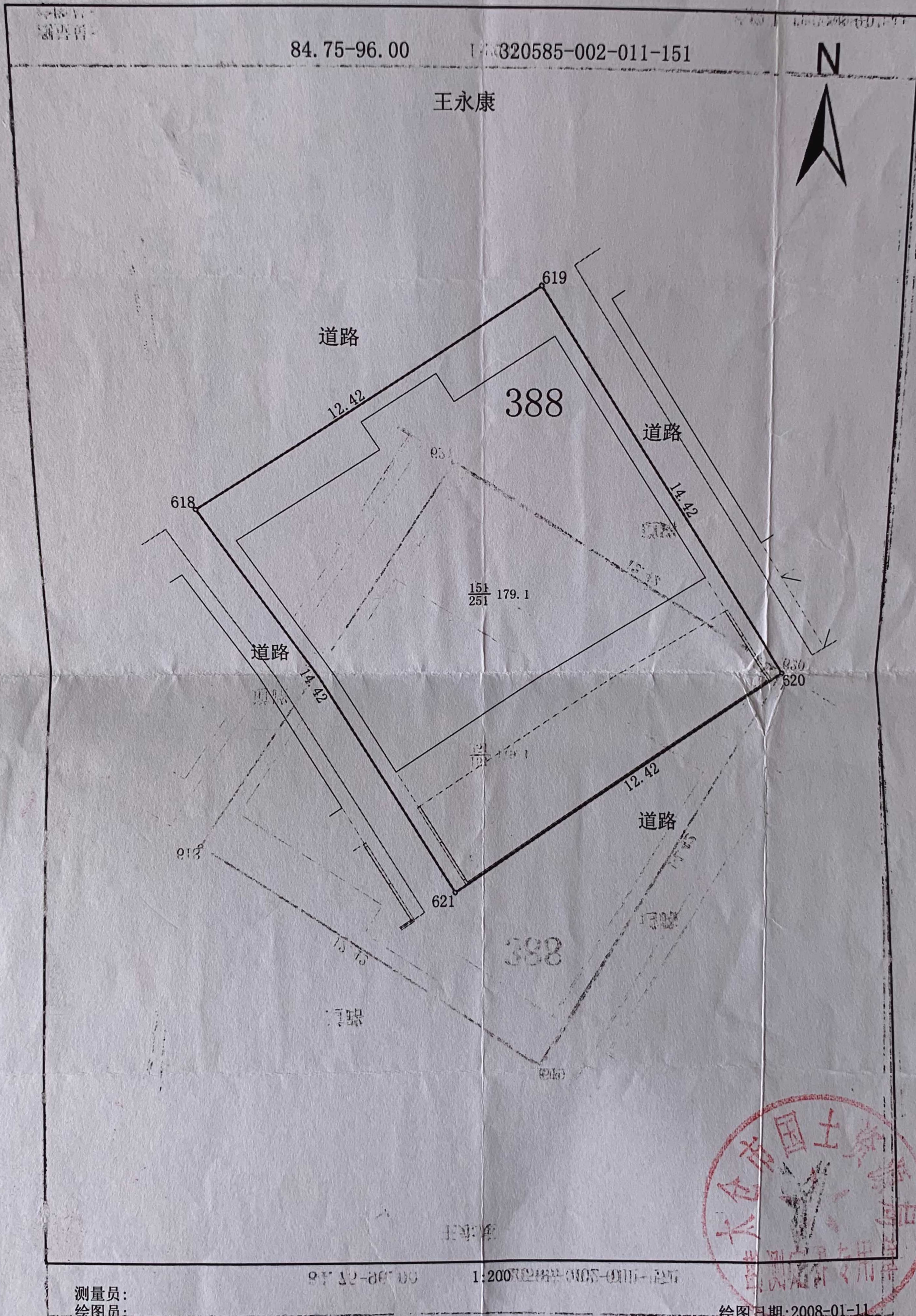

章

章



宗地图

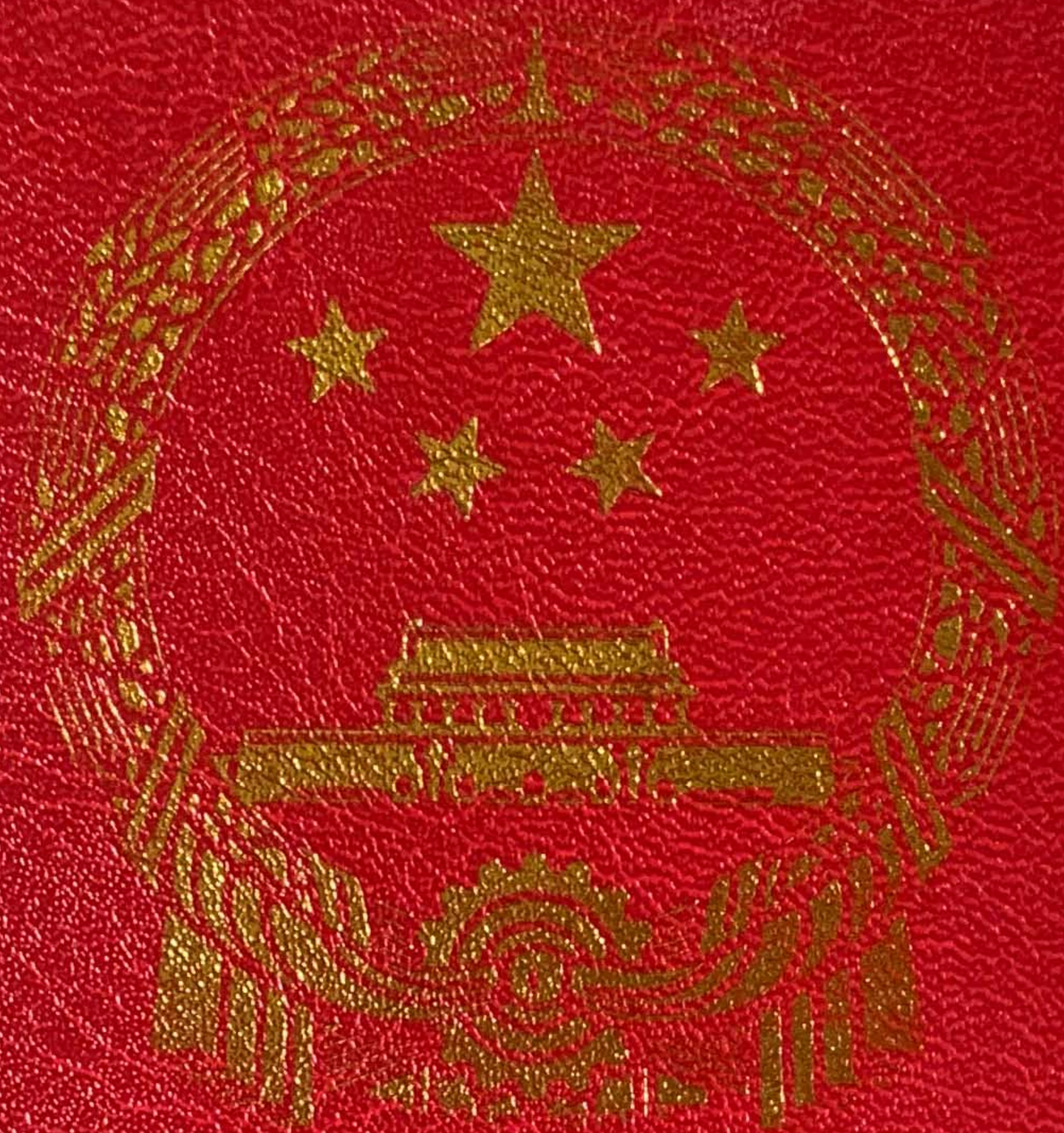

中华人民共和国
房屋所有权证

太仓房权证 太仓字第 0100148832号



20130501459

附 表式

共有人：刘志先（配偶）

房屋坐落 城厢镇凤莲二园195号

房屋性质 住宅

房屋所有权人	王永康		
共有情况	共同共有 (附注) 未建楼 个人所有		
房屋坐落	城厢镇凤莲二园195号		
登记时间	2013年5月17日		
房屋性质	住宅		
规划用途	住宅		
房屋状况	总层数	2	
	建筑面积 (m ²)	227.01	
	套内建筑面积 (m ²)	227.01	
其他	以下		空白
土地状况	土地号	002-011-0151000	土地使用权取得方式
			土地使用权年限
			出让
			2075年8月18日



填发单位 太仓市房地产交易服务中心

20130501459

房屋分层分户平面图

房屋座落: 11:31:0 城厢镇凤莲二园195号

丘号: 018

字八 N

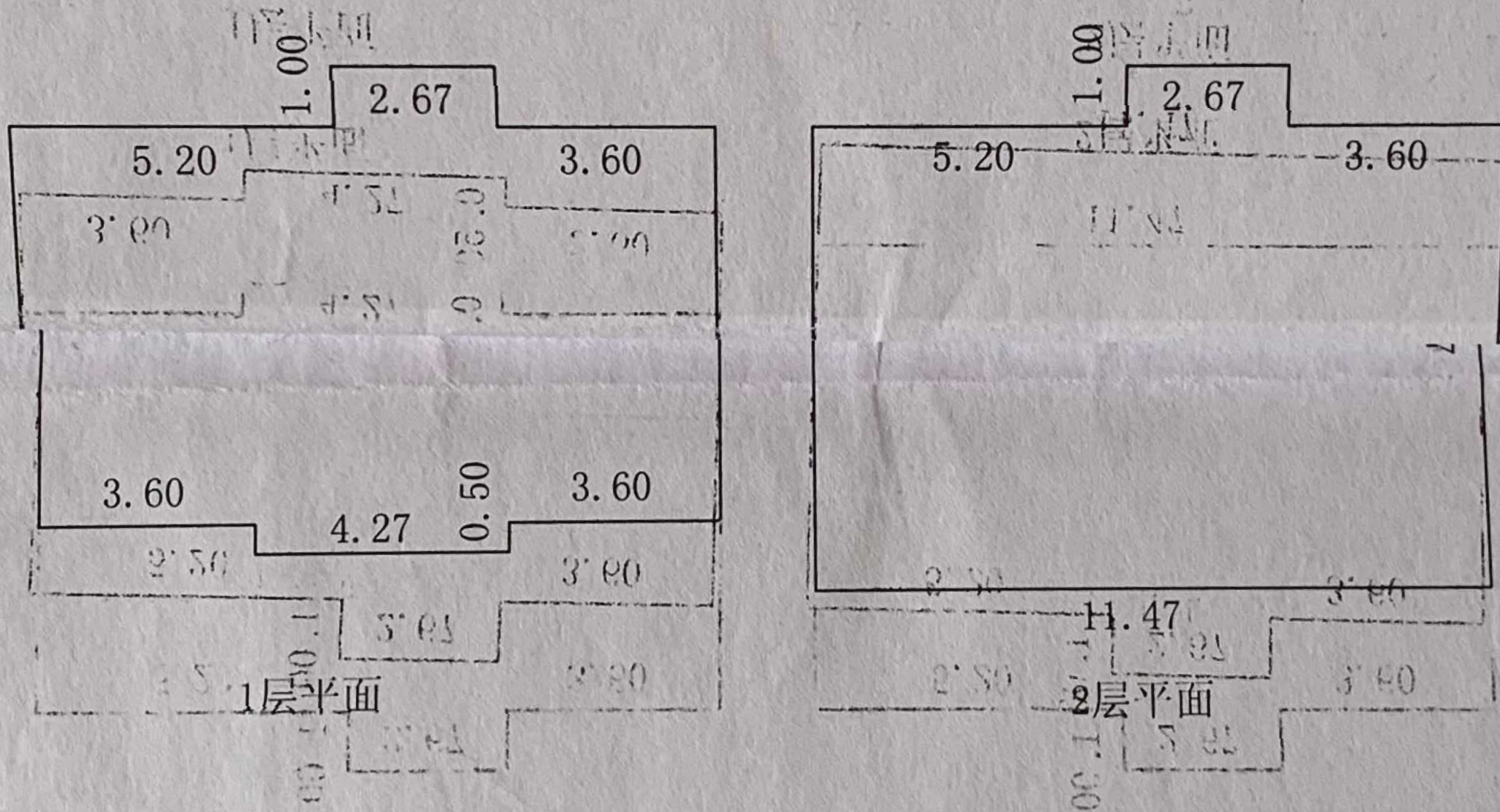

大仓市恒信测绘有限公司

2012-7-26 14:31:06 比例尺: 1:200

绘图: 测绘资质专用章

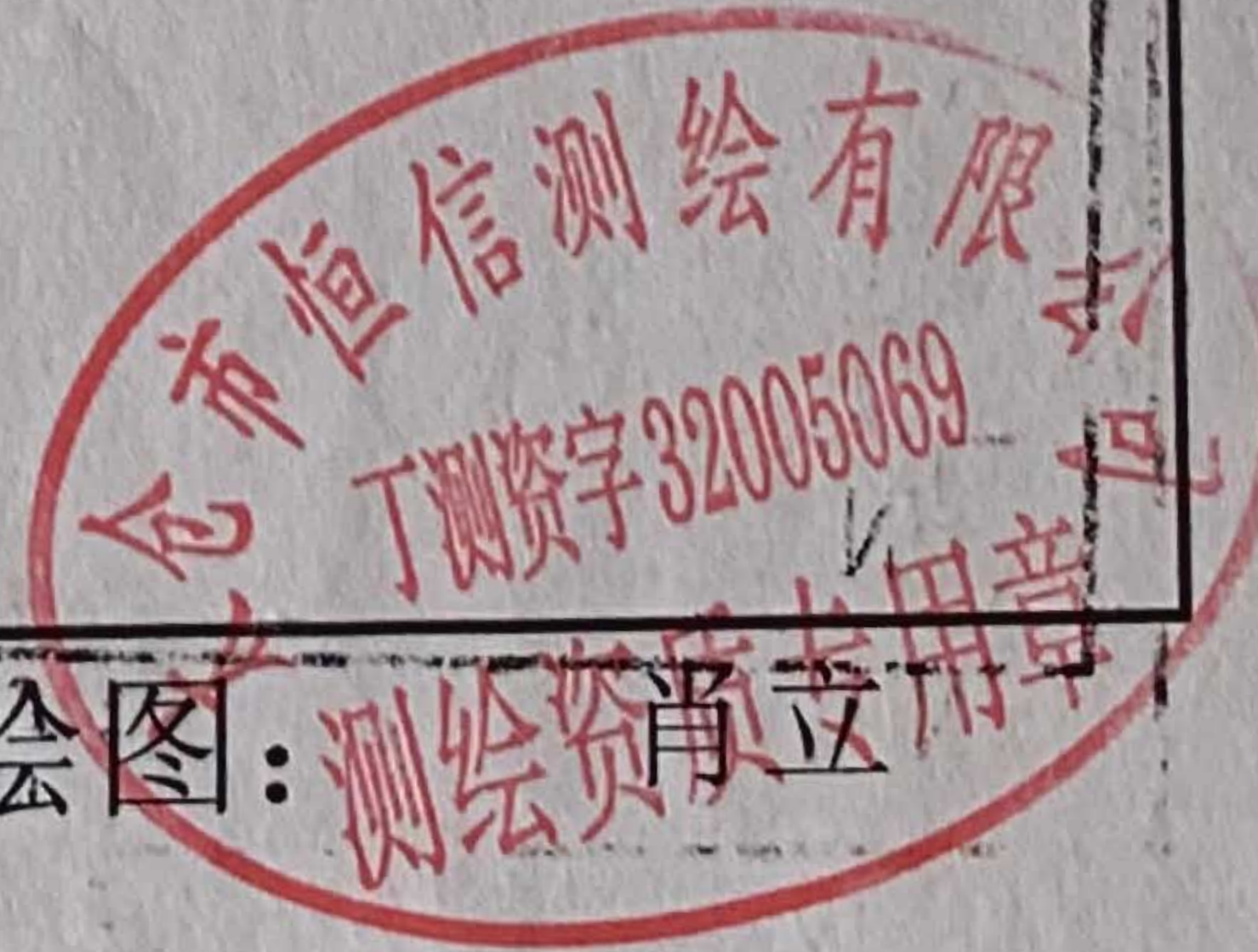

房屋分层分户平面图

房屋所有权证 房屋所有权证 房屋所有权证 房屋所有权证

补发 上注 据证 法查