

昭 国用 (2013) 第 0692 号

土地使用权人

左月珍

座 落

昭平县昭平镇西宁南路10号 (茶叶宝石街) 02#18号

地 号

10-972-2-18

图 号

地类 (用途)

城镇混合住宅用地

取得价格

使用权类型

出让

终止日期

2057-03-02

使用权面积

47.85 M²

其中
独用面积
分摊面积

M²
M²
M²

根据《中华人民共和国宪法》、《中华人民共和国土地管理法》和《中华人民共和国城市房地产管理法》等法律法规，为保护土地使用权人的合法权益，对土地使用权人申请登记的本证所列土地权利，经审查核实，准予登记，颁发此证。

昭平县人民政府 (章)

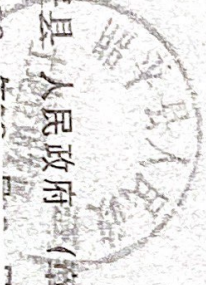

与原件核对相符

廖云敬

附 图 粘 明 线

土地登记宗地

昭平县土地登记宗地图

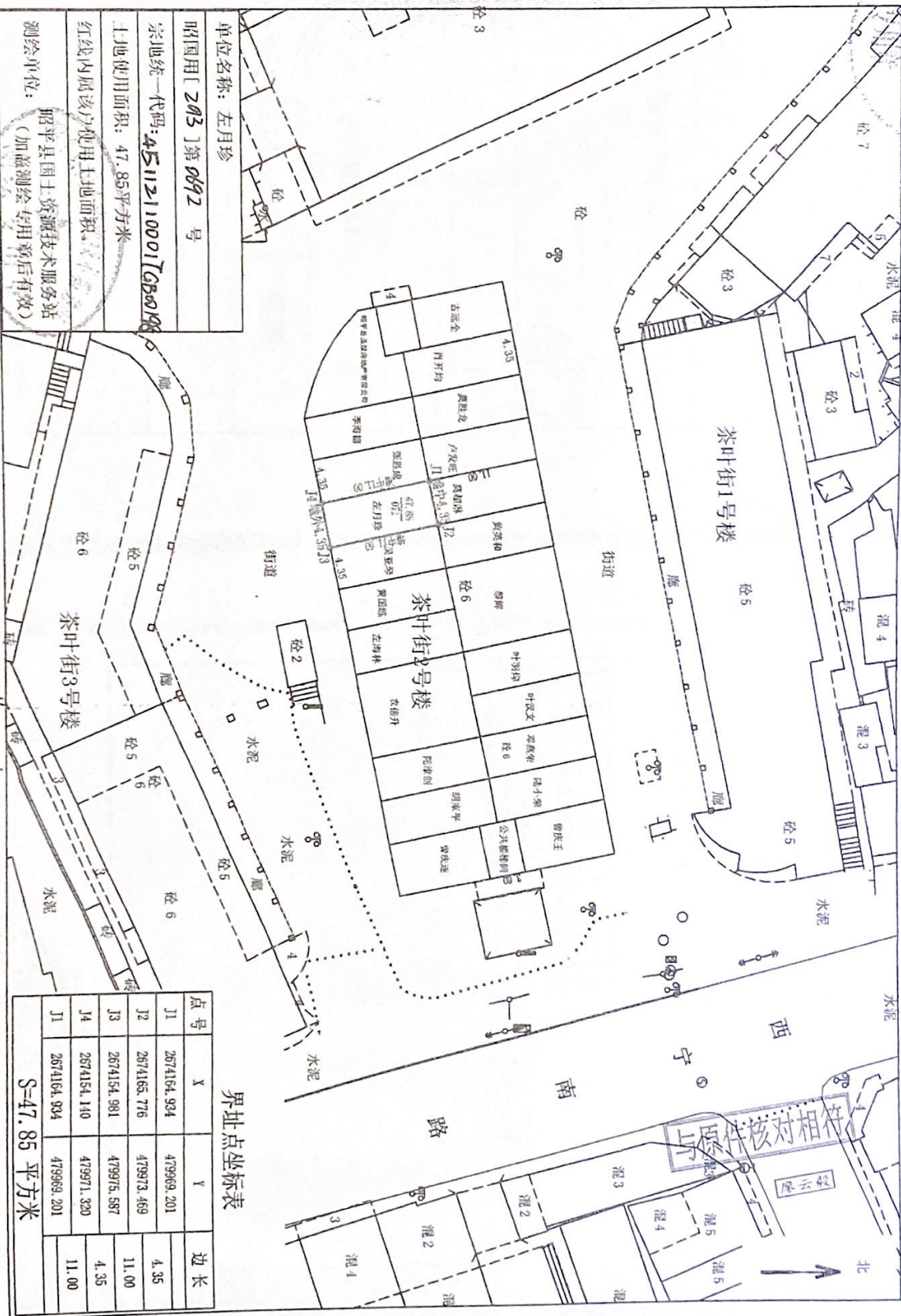

单位名称: 左月珍
 招图用[2013]第0812号
 宗地统一代码: 45112110001TG500198
 土地使用面积: 47.85平方米
 红线内属该户使用土地面积。
 测绘单位: 昭平县国土资源局技术服务站
 (加盖测绘专用章后有效)

测量: 何双昌

制图: 何双昌

审核: 何双昌

比例: 1:500

2013年8月12日

1980西安坐标系

界址点坐标表

点号	X	Y	边长
J1	2574154.934	479969.201	4.35
J2	2574155.776	479973.469	11.00
J3	2574154.981	479975.587	4.35
J4	2574154.140	479971.320	11.00
J1	2574154.934	479969.201	

S=47.85 平方米

昭 房权证昭平镇 字第 6112814 号

所有权人	左月珍		
有 情 况	共同共有		
屋 坐 落	昭平县昭平镇西宁南路10号（茶叶宝石街2#18号）		
记 时 间	2013-7-29		
屋 性 质	住宅		
划 用 途	住宅		
总层数	建筑面积 (m ²)	套内建筑面积 (m ²)	其 他
5	240.66	214.29	框架
地 号	土地使用权取得方式	土地使用年限	
		至	

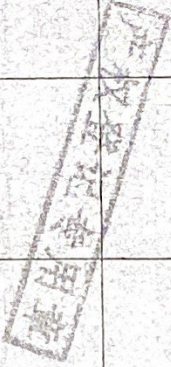

附 记

1、共同共有人为李德超；2、该房属转移登记（赠采），建于2007年；3、业主身份证号码：452424196701220045

房屋 2009年09月20日
 设定抵押 止2009年09月20日
 2014年03月13日
 2017年03月12日

2014年03月08日
 2017年3月28日

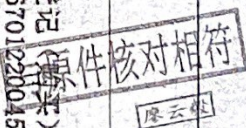

房产平面图

图幅号:

注意事项

产权人:左月珍

房屋幢号:02#

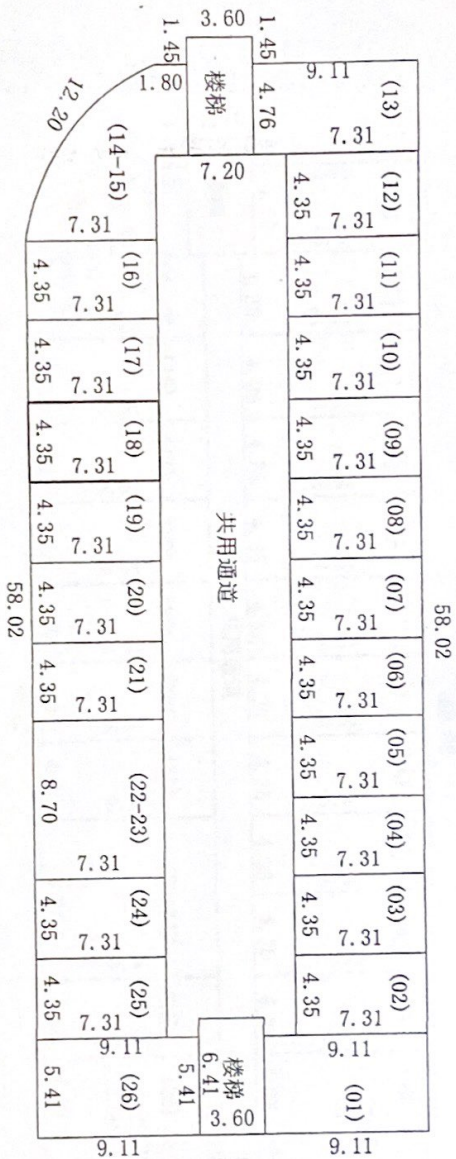

框架结构二层平面图

单位:M(18墙.墙中值)

勘测: 何春泉 朱伟斌
 绘图: 朱伟斌
 复核: 朱伟斌

与原件核对相符

陈云松

机构依法查

余有证据证

与准。

在本证上注

申请补发。

011983

房地产平面图

图幅号: _____

注意事项

产权人: 左月珍

房屋幢号: 02#

58.02

1.45	(13)	(12)	(11)	(10)	(09)	(08)	(07)	(06)	(05)	(04)	(03)	(02)	(01)	11.6
11.6	11.6	16.6	16.6	16.6	16.6	16.6	16.6	16.6	16.6	16.6	16.6	11.6	11.6	11.6
4.76	4.35	4.35	4.35	4.35	4.35	4.35	4.35	4.35	4.35	4.35	4.35	4.35	4.35	11.6
3.60	共用通道												0.9	
1.45	楼梯													楼梯
0.9	0.9													6.41
1.45	(14-15)	(16)	(17)	(18)	(19)	(20)	(21)	(22-23)	(24)	(25)	(26)	5.41		
0.9	16.6	16.6	16.6	16.6	16.6	16.6	16.6	16.6	16.6	11.6	11.6	5.41		
3.38	16.6	4.35	4.35	4.35	4.35	4.35	4.35	8.70	4.35	4.35	5.41	5.41		
12.20	阳台													58.02

框架结构三层平面图

单位: M(18墙. 墙中值)

勘测: 何春英 吴伟斌
绘图: 吴伟斌
复核: 吴伟斌

与原件核对相符

廖云霞

机构依法查

余有证据证

为准。

在本证上注

申请补发

011983

房地产平面图

图幅号: _____

注意事项

产权人: 左月珍

房屋幢号: 02#

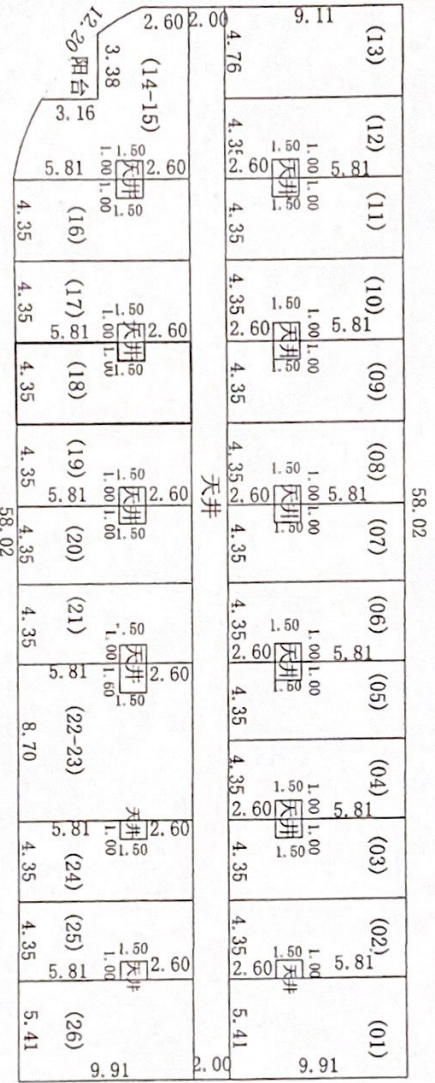

框架结构四. 五层平面图

单位: M(18墙. 墙中值)

勘测: 何春英 吴伟斌

绘图: 吴伟斌 复核: 吴伟斌

与原件核对相符

廖云般

机构依法查

余有证据证

为准。

在本证上注

申请补发。